

**LEGENDA**

	Piste da sci esistenti		Strade poderali
	Impianti di risalita		Laghi - bacini
	Idrografia		Sentieri
	Fabbricati		Sezioni
	Asse pista in progetto		Confine regionale
	Confine regionale		Curve di livello di rilievo
	Curve di livello di rilievo		Curve di livello di progetto
	Curve di livello di progetto		Bordi intervento
	Bordi intervento		Bordi pista in progetto

Scala Metrica  
1:1000

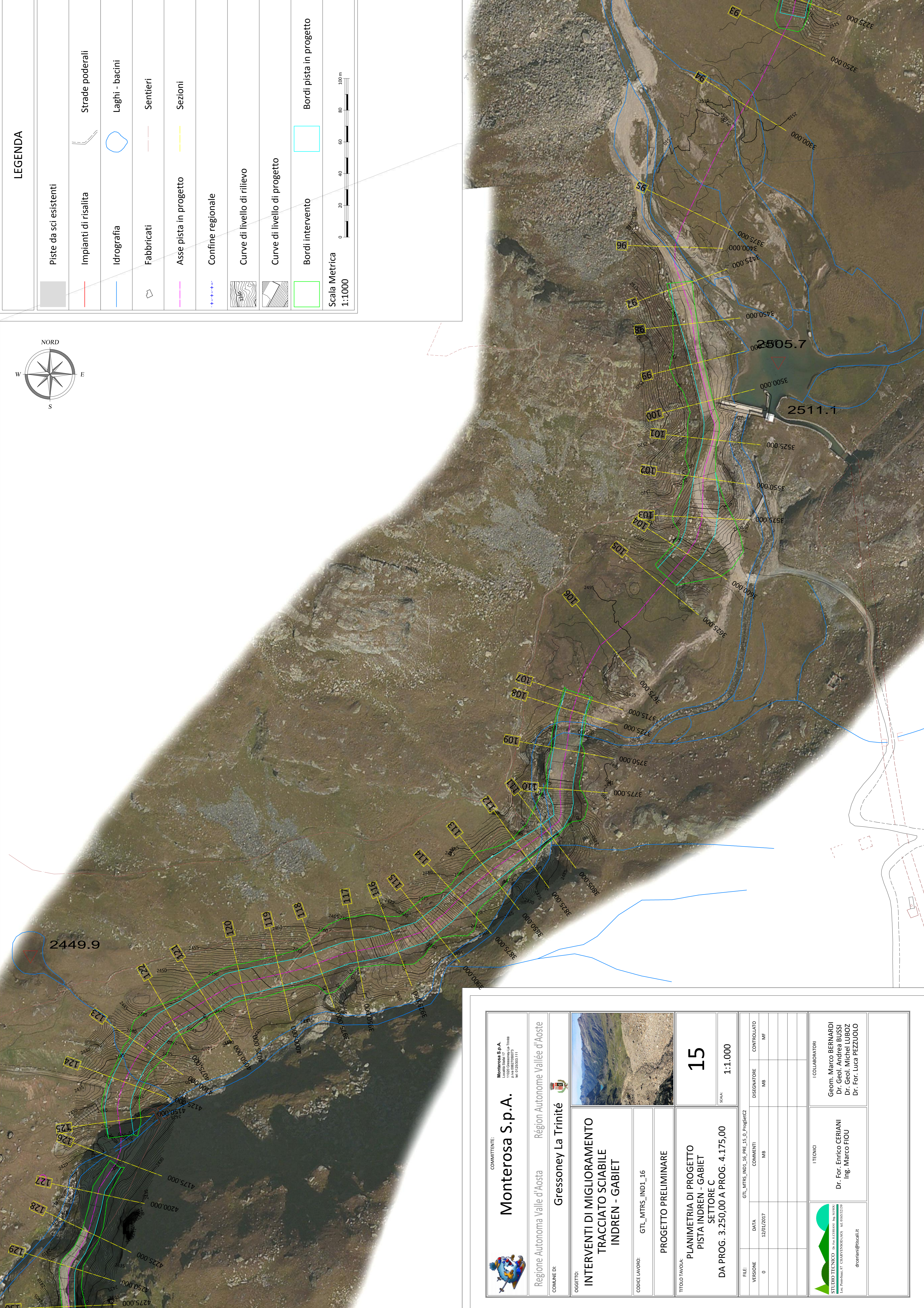
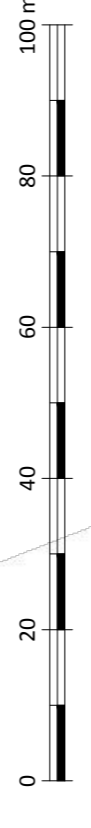

 <b>Monterosa S.p.A.</b> Regione Autonoma Valle d'Aosta Region Autonome Vallée d'Aoste COMUNE DI: <b>Gressoney La Trinité</b>		 <b>15</b> SCALA: 1:1.000	
<b>INTERVENTI DI MIGLIORAMENTO TRACCIATO SCIABILE INDREN - GABIET</b>			
OGGETTO: <b>INTERVENTI DI MIGLIORAMENTO TRACCIATO SCIABILE INDREN - GABIET</b>		<b>PROGETTO PRELIMINARE</b>	
CODICE LAVORO: GTL_MTRS_IND1_16			
TITOLO TAVOLA: <b>PLANIMETRIA DI PROGETTO PISTA INDREN - GABIET SETTORE C</b> <b>DA PROG. 3.250,00 A PROG. 4.175,00</b>			
FILE: VERSIONE: 0 DATA: 12/01/2017	COMMENTI: MB	DESIGNATORE: MB	CONTROLLO: MF
 <b>STUDIO TECNICO Ingegneria Ceriani</b> Loc. Pissinone, 37 - 11010 GRESSONEY (AO) - TEL. 0125/203111		I COLLABORATORI: Geom. Marco BERNARDI Dr. Geol. Andrea BUSSI Dr. Geol. Michel LUBOZ Dr. For. Luca PEZZUOLO	
I TECNICI: Dr. For. Enrico CERIANI Ing. Marco FIOU		drceriani@tiscalit.it	