

RÉGION AUTONOME VALLÉE D'AOSTE
Conseil régional

Procès-verbal de la séance du 8 octobre 2025 (après-midi)

L'an deux mille vingt-cinq, le huit du mois d'octobre à seize heures et cinq minutes, le Conseil de la Région autonome Vallée d'Aoste s'est réuni en session extraordinaire, à Aoste, dans la salle du Conseil.

Les Conseillers suivants sont présents:

- | | |
|----------------------------|--------------------------|
| 1) AGGRAVI Stefano | 19) LAVEVAZ Erik |
| 2) BACCEGA Mauro | 20) LAVY Erik |
| 3) BARMASSE Roberto | 21) LUCIANAZ Diego |
| 4) BERTIN Alberto | 22) MALACRINO' Antonino |
| 5) BERTSCHY Luigi | 23) MANFRIN Andrea |
| 6) BRUNOD Dennis | 24) MARGUERETTAZ Aurelio |
| 7) CARREL Marco | 25) MARQUIS Pierluigi |
| 8) CAVERI Luciano | 26) MARZI Carlo |
| 9) CHATRIAN Albert | 27) MINELLI Chiara |
| 10) CRETIER Paolo | 28) PADOVANI Andrea |
| 11) DI MARCO Aldo | 29) PERRON Simone |
| 12) DISTORT Luca | 30) PLANAZ Dino |
| 13) FOUDEZ Raffaela | 31) RESTANO Claudio |
| 14) GANIS Christian | 32) ROSAIRE Roberto |
| 15) GROSJACQUES Giulio | 33) SAMMARITANI Paolo |
| 16) GUICHARDAZ Erika | 34) SAPINET Davide |
| 17) GUICHARDAZ Jean-Pierre | 35) TESTOLIN Renzo |
| 18) JORDAN Corrado | |

La séance est présidée par M. Alberto BERTIN, président

M. Corrado JORDAN, conseiller, remplit les fonctions de secrétaire.

Mme Christine PERRIN, secrétaire général du Conseil, assiste à la séance. Mme Silvia MENZIO assure le secrétariat.

Après en avoir constaté la validité, le président M. BERTIN déclare ouverte la séance et l'Assemblée procède à l'examen du point de l'ordre du jour indiqué dans la lettre du 6 octobre 2024, réf. n° 5351.

Le Conseil adopte les actes suivants:

Oggetto n. 4876/XVII del 08/10/2025

APPROVAZIONE DEL BILANCIO CONSOLIDATO DELLA REGIONE AUTONOMA VALLE D'AOSTA PER L'ESERCIZIO FINANZIARIO 2024, AI SENSI DEL D.LGS. 118/2011.

Il Presidente BERTIN dichiara aperta la discussione sulla proposta indicata in oggetto e iscritta all'ordine del giorno dell'adunanza convocata in seduta straordinaria.

Comunica che è pervenuta la relazione del Collegio dei revisori dei conti, recante il parere previsto dall'articolo 2, comma 1, della l.r. 14/2021, che è allegata al bilancio consolidato.

Illustra il Presidente della Regione TESTOLIN.

Prendono la parola i Consiglieri MINELLI e LUCIANAZ.

IL CONSIGLIO

Richiamata la legge 5 maggio 2009, n. 42 (Delega al Governo in materia di federalismo fiscale, in attuazione dell'articolo 119 della Costituzione);

Richiamato il decreto legislativo 23 giugno 2011, n. 118 (Disposizioni in materia di armonizzazione dei sistemi contabili e degli schemi di bilancio delle Regioni, degli enti locali e dei loro organismi, a norma degli articoli 1 e 2 della legge 5 maggio 2009, n. 42), e, in particolare, l'articolo 11bis con il quale si dispone che gli enti di cui all'articolo 1, comma 1, del suddetto decreto, tra cui le Regioni, predispongano il bilancio consolidato con i propri enti strumentali, aziende, società controllate e partecipate secondo le modalità e i criteri individuati nel "Principio contabile applicato concernente il bilancio consolidato" di cui all'allegato n. 4/4 al decreto stesso;

Richiamato, altresì, l'articolo 68 del d.lgs. 118/2011, il quale stabilisce che il bilancio consolidato delle Regioni deve essere approvato dal Consiglio regionale entro il 30 settembre dell'anno successivo;

Ricordato che il principio applicato concernente il bilancio consolidato, di cui all'allegato n. 4/4 al d.lgs. 118/2011, definisce la funzione del bilancio consolidato quale documento contabile a carattere consuntivo che rappresenta il risultato economico, patrimoniale e finanziario del gruppo degli enti consolidati;

Richiamata la legge regionale 15 luglio 2025, n. 19 (Approvazione del rendiconto generale della Regione autonoma Valle d'Aosta/Vallée d'Aoste e del rendiconto consolidato dell'esercizio finanziario 2024);

Richiamata la deliberazione della Giunta regionale n. 1662 del 23 dicembre 2024 con la quale è stato definito il Gruppo Amministrazione pubblica (GAP) e sono stati individuati gli enti, le aziende e le società da includere nel perimetro di consolidamento per l'anno 2024;

Preso atto, altresì, che le società incluse nel perimetro di consolidamento ai sensi della deliberazione della Giunta regionale n. 1662/2024 sono le seguenti:

Denominazione Organismo Partecipato	Tipologia	Percentuale di possesso
GRUPPO FINANZIARIO FINAOSTA S.P.A. – AOSTA FACTOR S.P.A.	Società controllata direttamente IN HOUSE	100%
SOCIETÀ DI SERVIZI VALLE D'AOSTA S.P.A.	Società controllata direttamente IN HOUSE	100%
SOCIETÉ INFRASTRUCTURES VALDOTAINES – SIV S.R.L.	Società controllata indirettamente IN HOUSE	100%
IN.VA. S.P.A.	Società controllata direttamente IN HOUSE	75,357%
STRUTTURA VDA S.R.L.	Società controllata indirettamente	100%
AUTOPORTO DELLA VALLE D'AOSTA S.P.A.	Società controllata indirettamente	100%
GRUPPO C.V.A.	Società controllata indirettamente	100%
RACCORDO AUTOSTRADE VALLE D'AOSTA S.P.A. (R.A.V. S.P.A.)	Società partecipata	42%
SOCIETÀ AUTOSTRADE VALDOSTANE S.P.A. (S.A.V. S.P.A.)	Società partecipata	28,72%
CERVINO S.P.A.	Società controllata indirettamente	86,33%
COURMAYEUR MONT BLANC FUNIVIE S.P.A.	Società controllata indirettamente	92,47%
MONTEROSA S.P.A.	Società controllata indirettamente	94,57%
PILA S.P.A.	Società controllata indirettamente	84,69%

Preso atto che, con la deliberazione della Giunta regionale sopra citata, sono state approvate le direttive di consolidamento, poi trasmesse alle società incluse nel perimetro di consolidamento. In particolare, in applicazione di tali direttive, la società Finaosta S.p.a. predispone con le società partecipate indirettamente incluse nel perimetro di consolidamento un bilancio consolidato composto da stato patrimoniale, conto economico e informazioni necessarie all'elaborazione della nota integrativa, e lo trasmette alla Regione;

Preso atto, inoltre, che sono stati trasmessi alle società incluse nel perimetro di consolidamento la nota operativa per la trasmissione delle informazioni necessarie al processo di consolidamento e gli schemi per la comunicazione dei dati;

Ricordato che il rendiconto consolidato della Giunta regionale e del Consiglio regionale della Regione autonoma Valle d'Aosta per l'esercizio 2024 è stato approvato con la sopra richiamata l.r. 19/2025, comprensivo dello stato patrimoniale consolidato e del conto economico consolidato;

Preso atto che i competenti uffici e la società Finaosta S.p.a. hanno acquisito, altresì, i bilanci di tutti gli enti e le società costituenti il perimetro di consolidamento;

Preso atto che, nel rispetto dei criteri del più volte richiamato principio applicato di cui all'allegato n. 4/4 al d.lgs. 118/2011, i competenti uffici hanno provveduto ad effettuare le registrazioni di preconsolidamento elidendo le operazioni infragruppo effettuate tra gli enti componenti il perimetro di consolidamento;

Preso atto che il bilancio consolidato è costituito dal conto economico consolidato, dallo stato patrimoniale consolidato e dai seguenti allegati:

- relazione sulla gestione e nota integrativa
- relazione del Collegio dei revisori dei conti;

Preso atto che la relazione del Collegio dei revisori dei conti recante il parere previsto dall'articolo 2, comma 1, della legge regionale 15 giugno 2021, n. 14, istitutiva del Collegio stesso, acquisita entro il termine previsto dal medesimo articolo, è allegata al bilancio consolidato;

Preso atto della nota a firma del Segretario generale della Regione in data 31/07/2025, recante indicazioni operative per il disbrigo delle attività correnti nel corso del regime di *prorogatio* della Giunta regionale;

Preso atto che il dirigente della competente Struttura gestione e regolarità contabile della spesa e contabilità economico-patrimoniale ha verificato che il contenuto della presente deliberazione è conforme alle indicazioni ivi contenute, trattandosi di atto indifferibile e urgente;

Richiamata la deliberazione della Giunta regionale n. 1696 in data 30 dicembre 2024, concernente l'approvazione del bilancio finanziario gestionale per il triennio 2025/2027 e delle connesse disposizioni applicative;

Visto il parere favorevole di legittimità sulla proposta al Consiglio regionale di deliberazione rilasciato dal dirigente della Struttura gestione e regolarità contabile della spesa e contabilità economico-patrimoniale della Presidenza della Regione, ai sensi dell'articolo 3, comma 4, della legge regionale 23 luglio 2010, n. 22 (Nuova disciplina dell'organizzazione dell'Amministrazione regionale e degli enti del comparto unico della Valle d'Aosta. Abrogazione della legge regionale 23 ottobre 1995, n. 45, e di altre leggi in materia di personale);

Vista la proposta adottata dalla Giunta regionale con atto n. 1216 in data 29 agosto 2025, avente ad oggetto "Approvazione del bilancio consolidato della Regione autonoma Valle d'Aosta per l'esercizio finanziario 2024, ai sensi del d.lgs. 118/2011";

Visto il parere della II Commissione consiliare permanente;

Visto il parere del Collegio dei Revisori dei conti;

Con voti favorevoli venti (presenti: trentacinque; votanti: ventitré; contrari: tre, astenuti: dodici, i Consiglieri AGGRAVI, BACCEGA, BRUNOD, DISTORT, FODRAZ, GANIS, LAVY, MANFRIN, MARQUIS, PERRON, PLANAZ e SAMMARITANI);

DELIBERA

- 1) di approvare, ai sensi dell'articolo 68 del d.lgs. 118/2011, sulla base di quanto indicato in premessa che qui si intende integralmente riportato, il "Bilancio consolidato della Regione autonoma Valle d'Aosta per l'esercizio finanziario 2024", composto dal conto economico, dallo stato patrimoniale, dalla relazione sulla gestione comprendente la nota integrativa, che costituisce parte integrante e sostanziale della presente deliberazione;
 - 2) di dare atto che la relazione del Collegio dei revisori dei conti recante il parere previsto dall'articolo 2, comma 1, della legge regionale 15 giugno 2021, n. 14, istitutiva del Collegio stesso, acquisita entro il termine previsto dal medesimo articolo, è allegata al bilancio consolidato.
-



BILANCIO CONSOLIDATO

Per l'esercizio finanziario 2024

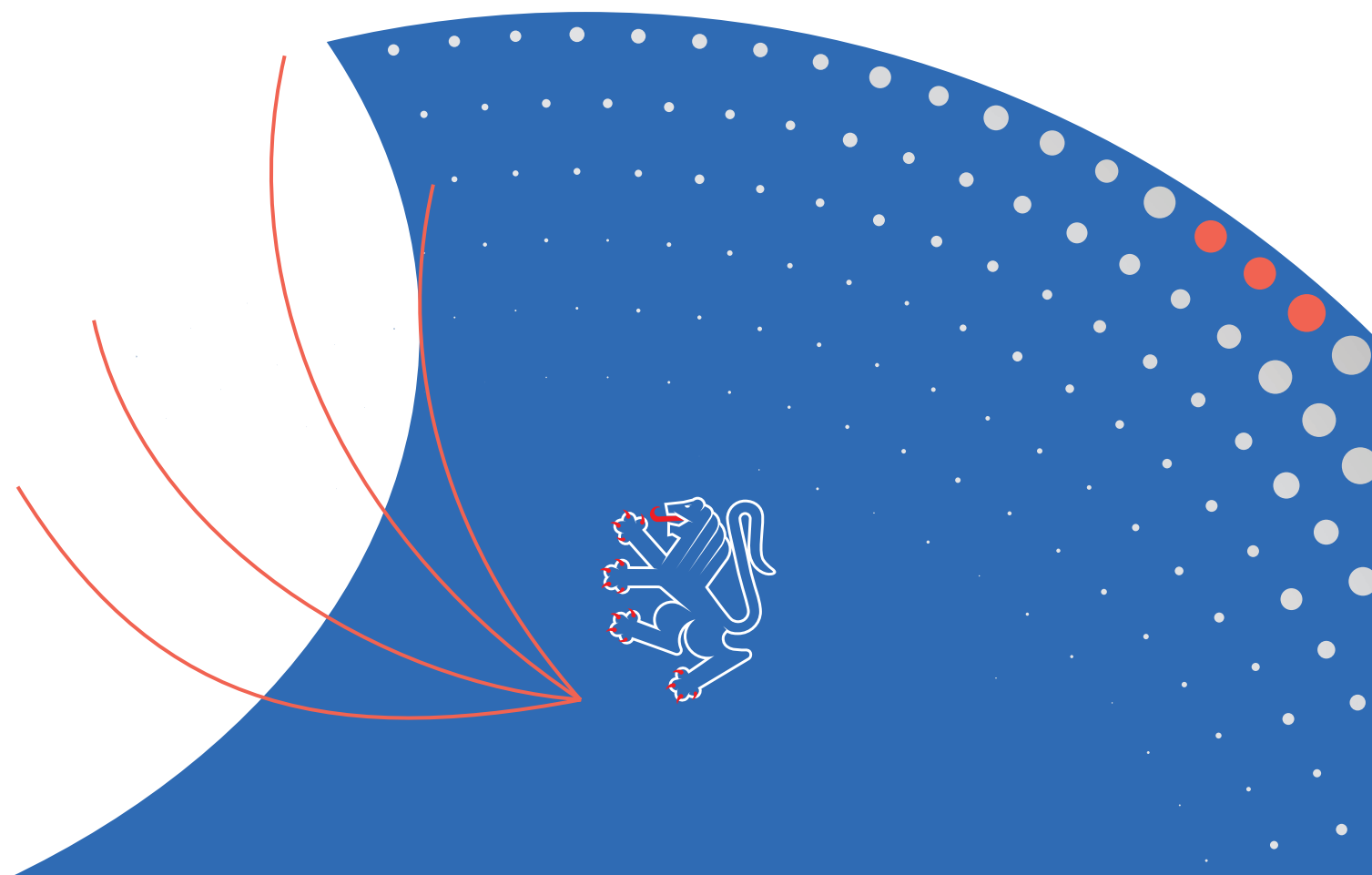

	STATO PATRIMONIALE CONSOLIDATO (ATTIVO)	2024	2023	riferimento art.2424 CC	riferimento DM 26/4/95
1	A) CREDITI vs.LO STATO ED ALTRE AMMINISTRAZIONI PUBBLICHE PER LA PARTECIPAZIONE AL FONDO DI DOTAZIONE	0	0	A	A
	TOTALE CREDITI vs PARTECIPANTI (A)	0	0		
I	B) IMMOBILIZZAZIONI				
	<u>Immobilizzazioni immateriali</u>			BI	BI
1	costi di impianto e di ampliamento	11.650	22.475	BI1	BI1
2	costi di ricerca sviluppo e pubblicità	0	0	BI2	BI2
3	diritti di brevetto ed utilizzazione opere dell'ingegno	11.395.709	12.438.265	BI3	BI3
4	concessioni, licenze, marchi e diritti simile	2.191.568	3.658.418	BI4	BI4
5	avviamento	471.077.456	419.440.533	BI5	BI5
6	immobilizzazioni in corso ed acconti	19.832.017	16.827.828	BI6	BI6
9	altre	74.234.264	27.484.366	BI7	BI7
	Totale immobilizzazioni immateriali	578.742.664	479.871.885		
II	<u>Immobilizzazioni materiali (3)</u>				
1	Beni demaniali	536.298.109	535.096.159		
1.1	Terreni	766.400	766.400		
1.2	Fabbricati	176.824.599	167.498.538		
1.3	Infrastrutture	209.405.253	210.301.881		
1.9	Altri beni demaniali	149.301.857	156.529.340		
III	<u>Altre immobilizzazioni materiali (3)</u>	<u>1.796.853.990</u>	<u>1.705.617.200</u>		
2.1	Terreni	147.585.443	130.406.676	BI11	BI11
a	di cui in leasing finanziario	0	0		
2.2	Fabbricati	475.216.318	423.734.531		
a	di cui in leasing finanziario	0	0		
2.3	Impianti e macchinari	796.210.929	768.490.791	BI12	BI12
a	di cui in leasing finanziario	0	0		
2.4	Attrezzature industriali e commerciali	17.180.452	15.131.354	BI13	BI13
2.5	Mezzi di trasporto	43.814.941	42.574.174		
2.6	Macchine per ufficio e hardware	4.814.512	4.691.544		
2.7	Mobili e arredi	3.932.451	3.727.401		
2.8	Infrastrutture	236.519.544	240.652.444		
2.99	Altri beni materiali	71.579.400	76.208.285		
3	Immobilizzazioni in corso ed acconti	536.087.765	414.274.433	BI15	BI15
	Totale immobilizzazioni materiali	2.869.239.864	2.654.987.792		
IV	<u>Immobilizzazioni Finanziarie (1)</u>				
1	Partecipazioni in	149.054.912	131.885.042	BI11	BI11
a	imprese controllate	96.825.329	79.093.672	BI11a	BI11a
b	imprese partecipate	29.666.811	30.228.598	BI11b	BI11b
c	altri soggetti	22.562.772	22.562.772		
2	Crediti verso	837.899.989	833.585.681	BI12	BI12
a	altre amministrazioni pubbliche	0	0	BI12a	BI12a
b	imprese controllate	1.399.017	1.866.228	BI12b	BI12b
c	imprese partecipate	33.740.896	27.292.690	BI12c	BI12c
d	altri soggetti	802.760.076	804.426.763	BI12c BI12d	BI12d
3	Altri titoli	84.962.297	93.523.695	BI13	
	Totale immobilizzazioni finanziarie	1.071.917.198	1.058.994.418		
	TOTALE IMMOBILIZZAZIONI (B)	4.519.899.726	4.193.854.095		
I	C) ATTIVO CIRCOLANTE				
	<u>Rimanenze</u>	45.929.006	23.577.114	CI	CI
	Totale	45.929.006	23.577.114		
II	<u>Crediti (2)</u>				
1	Crediti di natura tributaria	348.035.218	353.340.076		
a	Crediti da tributi destinati al finanziamento della sanità	0	0		
b	Altri crediti da tributi	348.035.218	353.340.076		
c	Crediti da Fondi perequativi	0	0		
2	Crediti per trasferimenti e contributi	148.577.220	105.068.572		
a	verso amministrazioni pubbliche (tit ii)	143.687.539	96.708.909		
b	imprese controllate	0	2.751.359		CI12
c	imprese partecipate	0	0		
d	verso altri soggetti	4.889.681	5.608.304		
3	Verso clienti ed utenti	539.628.455	675.818.948	CI11	CI11
4	Altri Crediti	392.766.336	308.565.876	CI15	CI15
a	verso l'erario	176.303.919	96.231.316		
b	per attività svolta per c/terzi	17.039.767	19.392.270		
c	altri	199.422.650	192.942.290		
	Totale	1.429.007.229	1.442.793.472		
III	<u>ATTIVITA' FINANZIARIE CHE NON COSTITUISCONO IMMOBILIZZI</u>				
1	partecipazioni	11.429.268	105.333.356	CI11,2,3,4,5	CI11,2,3
2	altri titoli	35.615.293	28.292.682	CI16	CI15
	Totale attività finanziarie che non costituiscono immobilizzi	47.044.561	133.626.038		
IV	<u>DISPONIBILITA' LIQUIDE</u>				
1	Conto di tesoreria	935.204.765	804.058.607		
a	Istituto tesoriere	351.709	313.089		CIV1a
b	presso Banca d'Italia	934.853.056	803.745.518		
2	Altri depositi bancari e postali	789.083.926	844.525.477	CIV1	CIV1b e CIV1c
3	Denaro e valori in cassa	1.278.593	1.152.710	CIV2 e CIV3	CIV2 e CIV3
4	Altri conti presso la tesoreria statale intestati all'ente	21.489.789	21.739.842		
	Totale disponibilità liquide	1.747.057.073	1.671.476.636		
	TOTALE ATTIVO CIRCOLANTE (C)	3.269.037.869	3.271.473.260		
	D) RATEI E RISCONTI				
1	Ratei attivi	3.274.366	3.115.948	D	D
2	Risconti attivi	28.822.290	16.983.387	D	D
	TOTALE RATEI E RISCONTI (D)	32.096.656	20.099.335		
	TOTALE DELL'ATTIVO	7.821.034.251	7.485.426.690		

STATO PATRIMONIALE CONSOLIDATO (PASSIVO)		2024	2023	riferimento art.2424 CC	riferimento DM 26/4/95
A) PATRIMONIO NETTO					
I	Patrimonio netto di gruppo				
	Fondo di dotazione	2.158.573.556	2.159.475.981	AI	AI
II	Riserve	686.951.126	658.232.543		
b	da capitale	0	0	AI, AIII	AI, AIII
c	da permessi di costruire	0	0		
d	riserve indisponibili per beni demaniali e patrimoniali indisponibili e per i beni culturali	539.523.877	538.099.405		
e	altre riserve indisponibili	139.779.560	111.060.977		
f	altre riserve disponibili	7.647.689	9.072.161		
III	Risultato economico dell'esercizio	498.111.202	478.428.943	AIX	AIX
IV	Risultati economici di esercizi precedenti	2.215.535.786	1.858.347.494	AVII	
V	Riserve negative per beni indisponibili	0	0		
Totale Patrimonio netto di gruppo		5.559.171.670	5.154.484.961		
Patrimonio netto di pertinenza di terzi					
VI	Fondo di dotazione e riserve di pertinenza di terzi	61.160.420	50.113.847		
VII	Risultato economico dell'esercizio di pertinenza di terzi	8.753.293	4.762.641		
Totale Patrimonio netto di pertinenza di terzi		69.913.713	54.876.488		
TOTALE PATRIMONIO NETTO (A) ⁽³⁾		5.629.085.383	5.209.361.449		
B) FONDI PER RISCHI ED ONERI					
1	per trattamento di quiescenza	3.508.834	20.096.644	B1	B1
2	per imposte	107.241.207	128.508.780	B2	B2
3	altri	181.990.371	179.732.345	B3	B3
4	fondo di consolidamento per rischi e oneri futuri	0	110.000		
TOTALE FONDI RISCHI ED ONERI (B)		292.740.412	328.447.769		
C) TRATTAMENTO DI FINE RAPPORTO		10.280.731	10.534.273	C	C
TOTALE T.F.R. (C)		10.280.731	10.534.273		
D) DEBITI ⁽¹⁾					
1	Debiti da finanziamento	1.078.796.820	1.231.877.500		
a	prestiti obbligazionari	92.349.079	98.332.917	D1e D2	D1
b	v/ altre amministrazioni pubbliche	1.054.678	1.451.232		
c	verso banche e tesoriere	936.362.775	1.079.288.785		
d	verso altri finanziatori	49.030.288	52.804.566	D4	D3 e D4
2	Debiti verso fornitori	299.109.982	297.318.624	D5	
3	Acconti	23.701.236	6.196.492		
4	Debiti per trasferimenti e contributi	79.036.096	108.761.248		
a	enti finanziati dal servizio sanitario nazionale	0	0		
b	altre amministrazioni pubbliche	35.033.750	44.508.498		
c	imprese controllate	199.614	281.101	D9	D8
d	imprese partecipate	0	603.216	D10	D9
e	altri soggetti	43.802.732	63.368.433		
5	Altri debiti	248.720.997	145.797.205	D12,D13,D14	D11,D12,D13
a	tributari	62.040.290	43.284.740		
b	verso istituti di previdenza e sicurezza sociale	29.786.973	22.147.575		
c	per attività svolta per c/terzi ⁽²⁾	16.752	9.312		
d	altri	156.876.982	80.355.578		
TOTALE DEBITI (D)		1.729.365.131	1.789.951.069		
E) RATEI E RISCONTI E CONTRIBUTI AGLI INVESTIMENTI					
I	Ratei passivi	6.748.101	5.197.368	E	E
	Risconti passivi	152.814.493	141.934.762	E	E
1	Contributi agli investimenti	116.419.828	106.412.014		
a	da altre amministrazioni pubbliche	116.410.098	106.395.796		
b	da altri soggetti	9.730	16.218		
2	Concessioni pluriennali	214.322	214.322		
3	Altri risconti passivi	36.180.343	35.308.426		
TOTALE RATEI E RISCONTI (E)		159.562.594	147.132.130		
TOTALE DEL PASSIVO		7.821.034.251	7.485.426.690		
CONTI D'ORDINE					
1	Impegni su esercizi futuri	216.331.472	226.744.314		
2	beni di terzi in uso	174.040	0		
3	beni dati in uso a terzi	46.538.448	45.665.838		
4	garanzie prestate a amministrazioni pubbliche	3.393.659	5.353.269		
5	garanzie prestate a imprese controllate	0	0		
6	garanzie prestate a imprese partecipate	0	0		
7	garanzie prestate a altre imprese	224.968.159	249.082.639		
TOTALE CONTI D'ORDINE		491.405.778	526.846.060		

CONTO ECONOMICO CONSOLIDATO		2024	2023	riferimento art.2425 cc	riferimento DM 26/4/95
A) COMPONENTI POSITIVI DELLA GESTIONE					
1	Proventi da tributi	1.401.747.446	1.395.477.778		
2	Proventi da fondi perequativi	0	0		
3	Proventi da trasferimenti e contributi	153.595.939	142.330.476		
a	Proventi da trasferimenti correnti	77.024.735	77.375.302		A5c
b	Quota annuale di contributi agli investimenti	3.064.465	3.081.099		E20c
c	Contributi agli investimenti	73.506.739	61.874.075		
4	Ricavi delle vendite e prestazioni e proventi da servizi pubblici	1.532.833.872	1.775.175.314	A1	A1a
a	Proventi derivanti dalla gestione dei beni	13.046.474	12.418.169		
b	Ricavi della vendita di beni	1.238.009.762	1.497.564.596		
c	Ricavi e proventi dalla prestazione di servizi	281.777.636	265.192.549		
5	Variazioni nelle rimanenze di prodotti in corso di lavorazione, etc. (+/-)	0	0	A2	A2
6	Variazione dei lavori in corso su ordinazione	-10.806.484	-946.589	A3	A3
7	Incrementi di immobilizzazioni per lavori interni	16.384.912	10.936.062	A4	A4
8	Altri ricavi e proventi diversi	111.874.375	97.759.653	A5	A5 a e b
totale componenti positivi della gestione A)		3.205.630.060	3.420.732.694		
B) COMPONENTI NEGATIVI DELLA GESTIONE					
9	Acquisto di materie prime e/o beni di consumo	526.743.484	903.276.424	B6	B6
10	Prestazioni di servizi	601.016.152	559.962.494	B7	B7
11	Utilizzo beni di terzi	9.762.205	6.350.426	B8	B8
12	Trasferimenti e contributi	812.684.863	755.598.748		
a	Trasferimenti correnti	708.788.679	687.345.760		
b	Contributi agli investimenti ad altre Amministrazioni pubb.	79.111.165	43.544.357		
c	Contributi agli investimenti ad altri soggetti	24.785.019	24.708.631		
13	Personale	396.875.115	363.989.970	B9	B9
14	Ammortamenti e svalutazioni	166.467.078	158.929.009	B10	B10
a	Ammortamenti di immobilizzazioni Immateriali	9.401.702	7.422.784	B10a	B10a
b	Ammortamenti di immobilizzazioni materiali	155.826.812	147.316.069	B10b	B10b
c	Altre svalutazioni delle immobilizzazioni	411.660	1.429.595	B10c	B10c
d	Svalutazione dei crediti	826.904	2.760.561	B10d	B10d
15	Variazioni nelle rimanenze di materie prime e/o beni di consumo (+/-)	347.976	-320.186	B11	B11
16	Accantonamenti per rischi	1.081.005	3.217.129	B12	B12
17	Altri accantonamenti	27.060.501	39.658.561	B13	B13
18	Oneri diversi di gestione	62.956.107	57.619.205	B14	B14
totale componenti negativi della gestione B)		2.604.994.486	2.848.281.780		
DIFFERENZA FRA COMP. POSITIVI E NEGATIVI DELLA GESTIONE (A-B)		600.635.574	572.450.914		
C) PROVENTI ED ONERI FINANZIARI					
<i>Proventi finanziari</i>					
19	Proventi da partecipazioni	2.319.684	1.215.546	C15	C15
a	da società controllate	0	0		
b	da società partecipate	2.228.699	1.182.461		
c	da altri soggetti	90.985	33.085		
20	Altri proventi finanziari	57.767.434	46.756.739	C16	C16
Totale proventi finanziari		60.087.118	47.972.285		
<i>Oneri finanziari</i>					
21	Interessi ed altri oneri finanziari	41.983.616	49.053.392	C17	C17
a	Interessi passivi	34.604.240	38.115.928		
b	Altri oneri finanziari	7.379.376	10.937.464		
Totale oneri finanziari		41.983.616	49.053.392		
totale (C)		18.103.502	-1.081.107		
D) RETTIFICHE DI VALORE ATTIVITA' FINANZIARIE					
22	Rivalutazioni	8.980.182	17.185.877	D18	D18
23	Svalutazioni	10.858.048	11.370.527	D19	D19
totale (D)		-1.877.866	5.815.350		
E) PROVENTI ED ONERI STRAORDINARI					
<i>Proventi straordinari</i>					
24	Proventi da permessi di costruire	38.320.875	70.102.358	E20	E20
a	Proventi da trasferimenti in conto capitale	0	0		
b	Sopravvenienze attive e insussistenze del passivo	2.356	3.360		
c	Plusvalenze patrimoniali	30.927.269	39.842.486		E20b
d	Altri proventi straordinari	1.118.322	420.952		E20c
e	Altri proventi straordinari	6.272.928	29.835.560		
totale proventi		38.320.875	70.102.358		
<i>Oneri straordinari</i>					
25	Trasferimenti in conto capitale	23.047.614	75.686.474	E21	E21
a	Sopravvenienze passive e insussistenze dell'attivo	9.683.695	10.693.817		
b	Minusvalenze patrimoniali	7.495.084	17.751.980		E21b
c	Altri oneri straordinari	67.450	9.956.586		E21a
d	Altri oneri straordinari	5.801.385	37.284.091		E21d
totale oneri		23.047.614	75.686.474		
Totale (E) (E20-E21)		15.273.261	-5.584.116		
RISULTATO PRIMA DELLE IMPOSTE (A-B+C+D+E)		632.134.471	571.601.041		
26	Imposte (*)	125.269.976	88.409.457	22	22
27	RISULTATO DELL'ESERCIZIO (comprensivo della quota di pertinenza di terzi)	506.864.495	483.191.584	23	23
29	RISULTATO DELL'ESERCIZIO DI GRUPPO	498.111.202	478.428.943		
30	RISULTATO DELL'ESERCIZIO DI PERTINENZA DI TERZI	8.753.293	4.762.641		

RELAZIONE SULLA GESTIONE

Indice

1. Inquadramento normativo
2. Il gruppo amministrazione pubblica ed il perimetro di consolidamento
3. Il processo metodologico di redazione del pre-consolidato del gruppo Finaosta
4. Fatti di rilievo relativi all'esercizio 2024
5. Fatti di rilievo avvenuti dopo la data di riferimento del bilancio consolidato

1. Inquadramento normativo

Il processo di armonizzazione contabile, disciplinato dal decreto legislativo n. 118 del 2011 coordinato ed integrato con il decreto legislativo n. 126 del 2014, ha introdotto la redazione del bilancio consolidato, regolandone i principi all'allegato 4/4 del suddetto decreto.

Il bilancio consolidato offre un'informazione globale sull'andamento del gruppo, permettendo di giungere ad una rappresentazione veritiera e corretta della situazione economica, finanziaria e patrimoniale dell'attività svolta dall'ente capogruppo attraverso le proprie articolazioni organizzative, i suoi enti strumentali e le sue società controllate e partecipate. Il principio contabile 4/4 definisce il bilancio consolidato come un documento contabile a carattere consuntivo che rappresenta il risultato economico, patrimoniale e finanziario del "gruppo amministrazione pubblica". Esso viene predisposto dall'ente capogruppo, che ne deve coordinare l'attività, e prevede l'eliminazione dei rapporti che hanno prodotto effetti soltanto all'interno del gruppo, al fine di rappresentare le transazioni effettuate con soggetti esterni al gruppo stesso.

In particolare, il bilancio consolidato consente di:

- a) sopperire alle carenze informative e valutative dei bilanci degli enti che perseguono le proprie funzioni anche attraverso enti strumentali e detengono rilevanti partecipazioni in società, dando una rappresentazione, anche di natura contabile, delle proprie scelte di indirizzo, pianificazione e controllo;
- b) attribuire all'amministrazione capogruppo uno strumento per programmare, gestire e controllare con maggiore efficacia il proprio gruppo comprensivo di enti e società;
- c) ottenere una visione completa delle consistenze patrimoniali e finanziarie di un gruppo di enti e società che fa capo ad un'amministrazione pubblica, incluso il risultato economico.

Il gruppo amministrazione pubblica comprende gli enti e gli organismi strumentali, le società controllate (di diritto, di fatto o contrattualmente) e partecipate (direttamente o indirettamente) da un'amministrazione pubblica.

Costituiscono componenti del gruppo amministrazione pubblica:

1. gli organismi strumentali dell'amministrazione pubblica capogruppo come definiti dall'articolo 1, comma 2, lettera b) del decreto 118/2011, in quanto trattasi delle articolazioni organizzative della capogruppo stessa e, di conseguenza, già compresi nel rendiconto consolidato della capogruppo. Rientrano all'interno di tale categoria gli organismi che sebbene dotati di una propria autonomia contabile sono privi di personalità giuridica;

2. gli enti strumentali dell'amministrazione pubblica capogruppo, intesi come soggetti, pubblici o privati, dotati di personalità giuridica e autonomia contabile;

2.1 gli enti strumentali controllati dell'amministrazione pubblica capogruppo, come definiti dall'art. 11-ter, comma 1, costituiti dagli enti pubblici e privati e dalle aziende nei cui confronti la capogruppo:

- a) ha il possesso, diretto o indiretto, della maggioranza dei voti esercitabili nell'ente o nell'azienda;
- b) ha il potere assegnato da legge, statuto o convenzione, di nominare o rimuovere la maggioranza dei componenti degli organi decisionali, competenti a definire le scelte strategiche e le politiche di settore, nonché a decidere in ordine all'indirizzo, alla pianificazione ed alla programmazione dell'attività di un ente o di un'azienda;
- c) esercita, direttamente o indirettamente, la maggioranza dei diritti di voto nelle sedute degli organi decisionali, competenti a definire le scelte strategiche e le politiche di settore, nonché a decidere in ordine all'indirizzo, alla pianificazione ed alla programmazione dell'attività dell'ente o dell'azienda;
- d) ha l'obbligo di ripianare i disavanzi nei casi consentiti dalla legge, per percentuali superiori alla quota di partecipazione;
- e) esercita un'influenza dominante in virtù di contratti o clausole statutarie, nei casi in cui la legge consente tali contratti o clausole. I contratti di servizio pubblico e di concessione stipulati con enti o aziende che svolgono prevalentemente l'attività oggetto di tali contratti presuppongono l'esercizio di influenza dominante.

L'attività si definisce prevalente se l'ente controllato ha conseguito nell'anno precedente ricavi e proventi riconducibili all'amministrazione pubblica capogruppo superiori all'80% dei ricavi complessivi.

Non sono compresi nel perimetro di consolidamento gli enti e le aziende per i quali è stata avviata una procedura concorsuale, mentre sono compresi gli enti in liquidazione;

2.2 gli enti strumentali partecipati di un'amministrazione pubblica, come definiti dall'articolo 11-ter, comma 2, costituiti dagli enti pubblici e privati e dalle aziende nei cui confronti la capogruppo ha una partecipazione in assenza delle condizioni di cui al punto 2.1;

3. le società, intese come enti organizzati in una delle forme societarie previste dal codice civile Libro V, Titolo V, Capi V, VI e VII (società di capitali), o i gruppi di tali società nelle quali l'amministrazione esercita il controllo o detiene una partecipazione. In presenza di gruppi di società che redigono il bilancio consolidato rientranti nell'area di consolidamento dell'amministrazione, sarà oggetto del consolidamento il bilancio consolidato del gruppo.

Non sono comprese nel perimetro di consolidamento le società per le quali è stata avviata una procedura concorsuale, mentre sono comprese le società in liquidazione;

3.1 le società controllate dall'amministrazione pubblica capogruppo, nei cui confronti la capogruppo:

- a) ha il possesso, diretto o indiretto, anche sulla scorta di patti parasociali, della maggioranza dei voti esercitabili nell'assemblea ordinaria o dispone di voti sufficienti per esercitare una influenza dominante sull'assemblea ordinaria;
- b) ha il diritto, in virtù di un contratto o di una clausola statutaria, di esercitare un'influenza dominante, quando la legge consente tali contratti o clausole. I contratti di servizio pubblico e di concessione stipulati con società che svolgono prevalentemente l'attività oggetto di tali contratti presuppongono l'esercizio di influenza dominante.

L'attività si definisce prevalente se la società controllata ha conseguito nell'anno precedente ricavi a favore dell'amministrazione pubblica capogruppo superiori all'80% dell'intero fatturato;

3.2 le società partecipate nelle quali la Regione, direttamente o indirettamente, dispone di una quota significativa di voti, esercitabili in assemblea, pari o superiore al 20%, o al 10% se trattasi di società quotata.

Al fine di consentire la predisposizione del bilancio consolidato, gli enti capogruppo predispongono due distinti elenchi concernenti:

- 1) gli enti, le aziende e le società che compongono il gruppo amministrazione pubblica, in applicazione dei principi indicati nel paragrafo 2 dell'allegato 4/4, evidenziando gli enti, le aziende e le società che, a loro volta, sono a capo di un gruppo di amministrazioni pubbliche o di imprese;
- 2) gli enti, le aziende e le società componenti del gruppo compresi nel bilancio consolidato.

I due elenchi, e i relativi aggiornamenti, sono oggetto di approvazione da parte della Giunta regionale.

Gli enti e le società del gruppo compresi nell'elenco di cui al punto 1 possono non essere inseriti nell'elenco di cui al punto 2 nei casi di:

- a) irrilevanza, quando il bilancio di un componente del gruppo è irrilevante ai fini della rappresentazione veritiera e corretta della situazione patrimoniale e finanziaria e del risultato economico del gruppo.

Per le Regioni sono considerati irrilevanti i bilanci che presentano una incidenza inferiore al 3 per cento rispetto alla posizione patrimoniale, economica e finanziaria della capogruppo per ciascuno dei seguenti parametri:

- totale dell'attivo
- patrimonio netto
- totale dei ricavi caratteristici.

In presenza di patrimonio netto negativo, l'irrilevanza è determinata con riferimento ai soli due parametri restanti.

La valutazione di irrilevanza deve essere formulata sia con riferimento al singolo ente o società, sia all'insieme degli enti e delle società ritenuti scarsamente significativi, in quanto la considerazione di più situazioni modeste potrebbe rivelarsi di interesse ai fini del consolidamento.

Si deve evitare che l'esclusione di tante realtà autonomamente insignificanti sottragga al bilancio di gruppo informazioni di rilievo.

Pertanto, ai fini dell'esclusione per irrilevanza, la sommatoria delle percentuali dei bilanci singolarmente considerati irrilevanti deve presentare, per ciascuno dei parametri sopra indicati, un'incidenza inferiore al 10 per cento rispetto alla posizione patrimoniale, economica e finanziaria della capogruppo.

Se tali sommatorie presentano un valore pari o superiore al 10 per cento, la capogruppo individua i bilanci degli enti singolarmente irrilevanti da inserire nel bilancio consolidato, fino a ricondurre la sommatoria delle percentuali dei bilanci esclusi per irrilevanza ad una incidenza inferiore al 10 per cento.

Al fine di garantire la significatività del bilancio consolidato gli enti possono considerare non irrilevanti i bilanci degli enti e delle società che presentano percentuali inferiori a quelle sopra richiamate.

Sono considerati rilevanti gli enti e le società totalmente partecipati dalla capogruppo, le società in house e gli enti partecipati titolari di affidamento diretto da parte dei componenti del gruppo, a prescindere dalla quota di partecipazione.

La percentuale di irrilevanza riferita ai "ricavi caratteristici" è determinata rapportando i componenti positivi di reddito che concorrono alla determinazione del valore della produzione dell'ente o società controllata o partecipata al totale della voce "A) Componenti positivi della gestione" dell'ente.

In ogni caso, salvo il caso dell'affidamento diretto, sono considerate irrilevanti, e non oggetto di consolidamento, le quote di partecipazione inferiori all'1% del capitale della società partecipata;

b) impossibilità di reperire le informazioni necessarie al consolidamento in tempi ragionevoli e senza spese sproporzionate. Se alle scadenze previste i bilanci dei componenti del gruppo non sono ancora stati approvati, è trasmesso il pre-consuntivo o il bilancio predisposto ai fini dell'approvazione.

Entrambi gli elenchi sono aggiornati alla fine dell'esercizio per tenere conto di quanto avvenuto nel corso della gestione. La versione definitiva dei due elenchi è inserita nella nota integrativa al bilancio consolidato.

Come indicato nel paragrafo 3.2 dell'allegato 4/4 l'elenco di cui al punto 2 è trasmesso a ciascuno degli enti compresi nel bilancio consolidato al fine di consentire a tutti i componenti del gruppo di conoscere con esattezza l'area del consolidamento e predisporre le informazioni richieste al punto 2 del citato paragrafo 3.2.

2. Il gruppo amministrazione pubblica ed il perimetro di consolidamento

La presente relazione costituisce allegato al bilancio consolidato ai sensi di quanto previsto dal punto 5 del principio contabile applicato concernente il bilancio consolidato di cui all'allegato 4/4 al d.lgs. 118/2011.

La relazione sulla gestione riporta i principali elementi rappresentativi del bilancio consolidato; la nota integrativa, oltre ai richiami normativi e di prassi sottesi alla predisposizione del bilancio consolidato, descrive il percorso che ha portato alla predisposizione del presente documento, i criteri di valutazione applicati, le operazioni infragruppo, la differenza di consolidamento e presenta le principali voci incidenti sulle risultanze di gruppo. L'articolazione dei contenuti della nota integrativa rispetta le indicazioni contenute nel principio contabile applicato concernente il bilancio consolidato.

I fondamenti normativi di tale rappresentazione contabile derivano dalle seguenti disposizioni:

- articoli 11 bis – 11 quinquies del d.lgs. 118/2011;
- principio contabile applicato concernente il bilancio consolidato, allegato 4/4 al d.lgs. 118/2011;
- articoli 18 e 68 del d.lgs. 118/2011;

- articoli da 25 a 43 del d.lgs. 127/1991 di attuazione della VII Direttiva CEE in materia di bilanci consolidati delle società;
- principi contabili nazionali (OIC 17) ed internazionali (IPSAS) per la contabilità ed i bilanci del settore pubblico, per quanto non espressamente previsto dalle norme di legge.

Per la predisposizione del presente bilancio consolidato si è provveduto ad aggregare il rendiconto consolidato della Regione Autonoma Valle d'Aosta, che aggrega i bilanci della Regione e del Consiglio regionale che a sua volta ha consolidato l'Istituto per il sistema previdenziale dei Consiglieri regionali, con i singoli bilanci delle società controllate e partecipate facenti parte del perimetro di consolidamento.

Il punto di partenza del suddetto lavoro è costituito dall'adozione della deliberazione della Giunta regionale n. 1662 del 23 dicembre 2024 di individuazione del gruppo amministrazione pubblica (allegato A) e del perimetro di consolidamento (allegato B) relativo all'esercizio 2024.

Ai fini dell'individuazione del perimetro di consolidamento e della definizione di irrilevanza si è proceduto sulla base dei parametri indicati con riferimento ai bilanci dell'esercizio 2023 per gli enti e società compresi nel gruppo amministrazione pubblica così come previsto dalla Nota metodologica al questionario sul bilancio consolidato (Delibera n. 17/SEZAUT/2022/INPR della Sezione delle Autonomie della Corte dei conti). A seguito dell'approvazione dei bilanci dell'anno 2024, come previsto dall'allegato 4/4 al d.lgs. 118/2011, si è provveduto alla verifica dei parametri con i dati aggiornati ed è stato confermato il perimetro di consolidamento precedentemente determinato.

Nell'allegato C sono invece contenute tutte le indicazioni operative che la capogruppo fornisce alle società incluse nel perimetro di consolidamento.

A tal proposito si fa presente che tramite la nota protocollo n. 244 in data 10 gennaio 2025 sono state impartite le direttive di consolidamento e con la nota protocollo n. 5753 del 14 maggio 2025 sono stati trasmessi la nota operativa e gli schemi per la comunicazione dei dati, prevedendo la scadenza del 30 giugno per l'invio della documentazione alla capogruppo da parte delle partecipate dirette e alla Finaosta S.p.a., e per conoscenza alla Regione Autonoma Valle d'Aosta, da parte delle partecipate indirette. Per l'invio del bilancio consolidato del gruppo Finaosta è stata invece prevista la scadenza del 20 luglio.

Si evidenziano, per l'esercizio 2024, i due elenchi previsti dal principio contabile applicato 4/4:

Elenco 1 - Gruppo amministrazione pubblica

Organismo partecipato	Sede e Capitale Sociale	Classificazione	Tipologia di partecipazione	Società in House	Società affidataria diretta di servizio pubblico	% possesso diretto	% possesso complessivo	% di voti spettanti in assemblea ordinaria
CONSIGLIO REGIONALE DELLA VALLE D'AOSTA	VIA PIAVE, 1 11100 AOSTA	ORGANISMO STRUMENTALE	DIRETTA	NO	NO	100%	100%	100%
AGENZIA REGIONALE DEI SEGRETARI DEGLI ENTI LOCALI DELLA VALLE D'AOSTA	PIAZZA NARBONNE, 16 11100 AOSTA	ENTE STRUMENTALE CONTROLLATO	DIRETTA	NO	NO	n.d.	n.d.	n.d.
AGENZIA REGIONALE PER LA PROTEZIONE DELL'AMBIENTE - ARPA	LOC. LA MALADIÈRE, 48 11020 SAINT-CHRISTOPHE	ENTE STRUMENTALE CONTROLLATO	DIRETTA	NO	NO	n.d.	n.d.	n.d.
AGENZIA REGIONALE PER LE EROGAZIONI IN AGRICOLTURA DELLA REGIONE AUTONOMA VALLE D'AOSTA/VALLÉE D'AOSTE - AREA VDA	LOC. LA MALADIÈRE, 1 11020 SAINT-CHRISTOPHE	ENTE STRUMENTALE CONTROLLATO	DIRETTA	NO	NO	n.d.	n.d.	n.d.
AZIENDA REGIONALE PER L'EDILIZIA RESIDENZIALE - ARER - AGENCE RÉGIONALE POUR LE LOGEMENT	VIA CESARE BATTISTI, 13 11100 AOSTA	ENTE STRUMENTALE CONTROLLATO	DIRETTA	NO	NO	n.d.	n.d.	n.d.
ASSOCIAZIONE FORTE DI BARD	FORTE DI BARD 11020 BARD	ENTE STRUMENTALE CONTROLLATO	DIRETTA	NO	NO	n.d.	n.d.	n.d.
CAMERA VALDOSTANA DELLE IMPRESE E DELLE PROFESSIONI	REG. BORGNALLE, 12 11100 AOSTA	ENTE STRUMENTALE CONTROLLATO	DIRETTA	NO	NO	n.d.	n.d.	n.d.
COMITATO REGIONALE PER LA GESTIONE VENATORIA	CORSO LANCIERI D'AOSTA, 24/D 11100 AOSTA	ENTE STRUMENTALE CONTROLLATO	DIRETTA	NO	NO	n.d.	n.d.	n.d.
CONVITTO REGIONALE "FEDERICO CHABOD"	VIA A. CRÉTIER, 2 11100 AOSTA	ENTE STRUMENTALE CONTROLLATO	DIRETTA	NO	NO	n.d.	n.d.	n.d.
ENTE GESTORE DEL PARCO NATURALE DEL MONT AVIC	LOC. LA FABRIQUE, 124 11020 CHAMPDEPRAZ	ENTE STRUMENTALE CONTROLLATO	DIRETTA	NO	NO	n.d.	n.d.	n.d.
FONDAZIONE CENTRO INTERNAZIONALE DI DIRITTO, SOCIETÀ ED ECONOMIA (FONDAZIONE COURMAYEUR)	VIA ROMA, 88/D 11013 COURMAYEUR	ENTE STRUMENTALE CONTROLLATO	DIRETTA	NO	NO	n.d.	n.d.	n.d.
FONDAZIONE FILM COMMISSION VALLÉE D'AOSTE	VIA CROCE DI CITTÀ, 18 11100 AOSTA	ENTE STRUMENTALE CONTROLLATO	DIRETTA	NO	NO	n.d.	n.d.	n.d.
FONDAZIONE MARIA IDA VIGLINO PER LA CULTURA MUSICALE (SFOM)	VIA SAN GIOCONDO, 8 11100 AOSTA	ENTE STRUMENTALE CONTROLLATO	DIRETTA	NO	NO	n.d.	n.d.	n.d.

Regione Autonoma Valle d'Aosta

FONDAZIONE MONTAGNA SICURA	LOC. VILLARD DE LA PALUD,1 11013 COURMAYEUR	ENTE STRUMENTALE CONTROLLATO	DIRETTA	NO	NO	n.d.	n.d.	n.d.
FONDAZIONE INSTITUT AGRICOLE RÉGIONAL	C/O INSTITUT AGRICOLE RÉGIONAL REG. LA ROCHÈRE, 1/A 11100 AOSTA	ENTE STRUMENTALE CONTROLLATO	DIRETTA	NO	NO	n.d.	n.d.	n.d.
FONDAZIONE PER LA FORMAZIONE PROFESSIONALE TURISTICA	VIA ITALO MUS, 14 11024 CHÂTILLON	ENTE STRUMENTALE CONTROLLATO	DIRETTA	NO	NO	n.d.	n.d.	n.d.
FONDAZIONE DELLA REGIONE AUTONOMA VALLE D'AOSTA/VALLÉE D'AOSTE PER LA RICERCA SUL CANCRO	C/O ASSESSORATO REGIONALE ALLA SANITÀ, SALUTE E POLITICHE SOCIALI VIA DE TILLIER 30 11100 AOSTA	ENTE STRUMENTALE CONTROLLATO	DIRETTA	NO	NO	n.d.	n.d.	n.d.
FONDAZIONE SISTEMA OLLIGNAN ONLUS	LOC. OLLIGNAN 11020 QUART	ENTE STRUMENTALE CONTROLLATO	DIRETTA	NO	NO	n.d.	n.d.	n.d.
INSTITUT D'ETUDES FEDERALISTES ET REGIONALISTES - FONDATION EMILE CHANOUX	MAISON BARAILLER - VIA CROCE DI CITTÀ, 16 11100 AOSTA	ENTE STRUMENTALE CONTROLLATO	DIRETTA	NO	NO	n.d.	n.d.	n.d.
INSTITUT VALDOTAIN DE L'ARTISANAT DE TRADITION - IVAT	VIA CHAMBÉRY, 95 11100 AOSTA	ENTE STRUMENTALE CONTROLLATO	DIRETTA	NO	NO	n.d.	n.d.	n.d.
ISTITUTO MUSICALE PAREGGIATO DELLA VALLE D'AOSTA - CONSERVATOIRE DE LA VALLEE D'AOSTE	VIA GUIDO REY 11100 AOSTA	ENTE STRUMENTALE CONTROLLATO	DIRETTA	NO	NO	n.d.	n.d.	n.d.
ISTITUZIONE SCOLASTICA VALDIGNE MONT BLANC	VIA DEL CONVENTO, 10 11017 MORGEX	ENTE STRUMENTALE CONTROLLATO	DIRETTA	NO	NO	n.d.	n.d.	n.d.
ISTITUZIONE SCOLASTICA JEAN BAPTISTE CERLOGNE	FRAZIONE ORDINES, 35 11010 SAINT-PIERRE	ENTE STRUMENTALE CONTROLLATO	DIRETTA	NO	NO	n.d.	n.d.	n.d.
ISTITUZIONE SCOLASTICA MARIA IDA VIGLINO	FRAZIONE CHAMPAGNE, 24 - 11018 VILLENEUVE	ENTE STRUMENTALE CONTROLLATO	DIRETTA	NO	NO	n.d.	n.d.	n.d.
ISTITUZIONE SCOLASTICA UNITÉ DES COMMUNES VALDÔTAINES GRAND COMBIN	LOC. CHEZ RONCOZ, 2 11010 GIGNOD	ENTE STRUMENTALE CONTROLLATO	DIRETTA	NO	NO	n.d.	n.d.	n.d.
ISTITUZIONE SCOLASTICA SAN FRANCESCO	PIAZZA SAN FRANCESCO, 2 - 11100 AOSTA	ENTE STRUMENTALE CONTROLLATO	DIRETTA	NO	NO	n.d.	n.d.	n.d.
ISTITUZIONE SCOLASTICA SAINT ROCH	CORSO IVREA, 19 11100 AOSTA	ENTE STRUMENTALE CONTROLLATO	DIRETTA	NO	NO	n.d.	n.d.	n.d.
ISTITUZIONE SCOLASTICA LUIGI EINAUDI	VIALE DELLA PACE, 11 11100 AOSTA	ENTE STRUMENTALE CONTROLLATO	DIRETTA	NO	NO	n.d.	n.d.	n.d.
ISTITUZIONE SCOLASTICA EMILE LEXERT	VIA CAVAGNET, 8 11100 AOSTA	ENTE STRUMENTALE CONTROLLATO	DIRETTA	NO	NO	n.d.	n.d.	n.d.
ISTITUZIONE SCOLASTICA EUGENIA MARTINET	C.SO SAINT MARTIN DE CORLÉANS, 252 11100 AOSTA	ENTE STRUMENTALE CONTROLLATO	DIRETTA	NO	NO	n.d.	n.d.	n.d.

Regione Autonoma Valle d'Aosta

ISTITUZIONE SCOLASTICA UNITÉ DES COMMUNES VALDÔTAINES MONT EMILIUS 1	VIA SAINT BARTHELEMY, 7 11020 NUS	ENTE STRUMENTALE CONTROLLATO	DIRETTA	NO	NO	n.d.	n.d.	n.d.
ISTITUZIONE SCOLASTICA UNITÉ DES COMMUNES VALDÔTAINES MONT EMILIUS 2	LOC. PETIT FRANÇAIS, 17 - 11020 QUART	ENTE STRUMENTALE CONTROLLATO	DIRETTA	NO	NO	n.d.	n.d.	n.d.
ISTITUZIONE SCOLASTICA UNITÉ DES COMMUNES VALDÔTAINES MONT EMILIUS 3	LOC. PONT SUAZ, 1 11020 CHARVENSOD	ENTE STRUMENTALE CONTROLLATO	DIRETTA	NO	NO	n.d.	n.d.	n.d.
ISTITUZIONE SCOLASTICA ABBÉ PROSPER DUC	VIA PLANTIN, 1 11024 CHATILLON	ENTE STRUMENTALE CONTROLLATO	DIRETTA	NO	NO	n.d.	n.d.	n.d.
ISTITUZIONE SCOLASTICA ABBÉ J.M. TRÈVES	VIA MONS. ALLIOD, 4 11027 SAINT-VINCENT	ENTE STRUMENTALE CONTROLLATO	DIRETTA	NO	NO	n.d.	n.d.	n.d.
ISTITUZIONE SCOLASTICA LUIGI BARONE	VIA DELLE SCUOLE, 4 11029 VERRÈS	ENTE STRUMENTALE CONTROLLATO	DIRETTA	NO	NO	n.d.	n.d.	n.d.
ISTITUZIONE SCOLASTICA OTTAVIO JACQUEMET	VIA A. CRETIER, 9 11029 VERRÈS	ENTE STRUMENTALE CONTROLLATO	DIRETTA	NO	NO	n.d.	n.d.	n.d.
ISTITUZIONE SCOLASTICA UNITÉ DES COMMUNES VALDÔTAINES MONT ROSE A	VIALE C. VIOLA, 3/5 11026 PONT-SAINT-MARTIN	ENTE STRUMENTALE CONTROLLATO	DIRETTA	NO	NO	n.d.	n.d.	n.d.
ISTITUZIONE SCOLASTICA ELIO REINOTTI	VIA É. CHANOUX, 154 11026 PONT-SAINT-MARTIN	ENTE STRUMENTALE CONTROLLATO	DIRETTA	NO	NO	n.d.	n.d.	n.d.
LICEO DELLE SCIENZE UMANE E SCIENTIFICO REGINA MARIA ADELAIDE	VIA CHAVANNE, 23/E 11100 AOSTA	ENTE STRUMENTALE CONTROLLATO	DIRETTA	NO	NO	n.d.	n.d.	n.d.
LICEO SCIENTIFICO E LINGUISTICO EDOUARD BÉRARD	VIALE F. CHABOD, 120 11100 AOSTA	ENTE STRUMENTALE CONTROLLATO	DIRETTA	NO	NO	n.d.	n.d.	n.d.
LICEO CLASSICO, ARTISTICO E MUSICALE	STRADA DEI CAPPUCCINI, 2 11100 AOSTA	ENTE STRUMENTALE CONTROLLATO	DIRETTA	NO	NO	n.d.	n.d.	n.d.
ISTITUTO TECNICO E PROFESSIONALE REGIONALE CORRADO GEX	VIALE F. CHABOD, 6 11100 AOSTA	ENTE STRUMENTALE CONTROLLATO	DIRETTA	NO	NO	n.d.	n.d.	n.d.
ISTITUZIONE SCOLASTICA DI ISTRUZIONE TECNICA E PROFESSIONALE INNOCENT MANZETTI	VIA FESTAZ, 27/A 11100 AOSTA	ENTE STRUMENTALE CONTROLLATO	DIRETTA	NO	NO	n.d.	n.d.	n.d.
ISTITUZIONE SCOLASTICA DI ISTRUZIONE LICEALE, TECNICA E PROFESSIONALE	VIA FRÈRE GILLES, 33 11029 VERRÈS	ENTE STRUMENTALE CONTROLLATO	DIRETTA	NO	NO	n.d.	n.d.	n.d.
CENTRO REGIONALE PER L'ISTRUZIONE DEGLI ADULTI (CRIA)	VIA CRETIER, 2 11100 AOSTA	ENTE STRUMENTALE CONTROLLATO	DIRETTA	NO	NO	n.d.	n.d.	n.d.

Regione Autonoma Valle d'Aosta

OFFICE RÉGIONAL DU TOURISME - UFFICIO REGIONALE DEL TURISMO	VIALE F. CHABOD, 15 11100 AOSTA	ENTE STRUMENTALE CONTROLLATO	DIRETTA	NO	NO	n.d.	n.d.	n.d.
SOCCORSO ALPINO VALDOSTANO	LOC. LES ILES 7 11020 SAINT-CHRISTOPHE	ENTE STRUMENTALE CONTROLLATO	DIRETTA	NO	NO	n.d.	n.d.	n.d.
CASA DI RIPOSO G.B. FESTAZ/MAISON DE REPOS J.B. FESTAZ	VIA MONTE GRAPPA, 8 11100 AOSTA	ENTE STRUMENTALE PARTECIPATO	DIRETTA	NO	NO	n.d.	n.d.	n.d.
CERVIM - CENTRO DI RICERCHE, STUDI E VALORIZZAZIONE PER LA VITICOLTURA MONTANA	FRAZIONE CHÂTEAU, 3 11010 AYMAYILLES	ENTE STRUMENTALE PARTECIPATO	DIRETTA	NO	NO	n.d.	n.d.	n.d.
FONDAZIONE "CENTRO DI STUDI STORICO-LETTERARI NATALINO SAPEGNO - ONLUS"	PLACE DE L'ARCHET, 6 11017 MORGEY	ENTE STRUMENTALE PARTECIPATO	DIRETTA	NO	NO	n.d.	n.d.	n.d.
FONDAZIONE GRAN PARADISO - GRAND PARADIS	VILLAGGIO COGNE, 81 11012 COGNE	ENTE STRUMENTALE PARTECIPATO	DIRETTA	NO	NO	n.d.	n.d.	n.d.
INSTITUT RÉGIONAL A. GERVASONE - ISTITUTO REGIONALE A. GERVASONE	PIAZZA DUC, 13 11024 CHÂTILLON	ENTE STRUMENTALE PARTECIPATO	DIRETTA	NO	NO	n.d.	n.d.	n.d.
FONDAZIONE CLÉMENT FILLIETROZ	LOC. LIGNAN, 39 11020 NUS	ENTE STRUMENTALE PARTECIPATO	DIRETTA	NO	NO	n.d.	n.d.	n.d.
FONDAZIONE LICEO LINGUISTICO COURMAYEUR	VIA CIRCONVALLAZIONE, 110 - 11013 COURMAYEUR	ENTE STRUMENTALE PARTECIPATO	DIRETTA	NO	NO	n.d.	n.d.	n.d.
CENTRO INTERNAZIONALE IN MONITORAGGIO AMBIENTALE (FONDAZIONE CIMA)	VIA ARMANDO MAGLIOTTO, 2 17100 SAVONA	ENTE STRUMENTALE PARTECIPATO	DIRETTA	NO	NO	n.d.	n.d.	n.d.
CASINO DE LA VALLÉE S.P.A.	VIA ITALO MUS - 11027 SAINT-VINCENT (AO) C.S. €56.000.000	SOCIETÀ' CONTROLLATA	DIRETTA	NO	NO	99,96%	99,96%	99,96%
SOCIETÀ ITALIANA TRAFORO GRAN SAN BERNARDO S.P.A. (SITRASB S.P.A.)	LOC. PRAZ GENTOR, 4 11010 SAINT RHEMY EN BOSSES (AO) C.S. €11.000.000	SOCIETÀ' CONTROLLATA	DIRETTA	NO	NO	63,50%	63,50%	63,50%
GRUPPO FINAOSTA S.P.A. - AOSTA FACTOR S.P.A.	VIA FESTAZ, 22 11100 AOSTA (AO) C.S. €112.000.000	SOCIETÀ' CONTROLLATA	DIRETTA (CAPOGRUPPO INTERMEDIA)	Sì	NO	100,00%	100,00%	100,00%
MONTEROSA S.P.A.	LOC. STAFFAL, 17 11020 GRESSONEY-LA-TRINITE' C.S. €29.554.903	SOCIETÀ' CONTROLLATA	INDIRETTA (TRAMITE FINAOSTA)	NO	NO	0,00%	94,57%	94,57%
GRUPPO C.V.A. S.P.A.	VIA STAZIONE, 31 11024 CHÂTILLON (AO) C.S. €395.000.000	SOCIETÀ' CONTROLLATA	INDIRETTA (TRAMITE FINAOSTA)	NO	NO	0,00%	100,00%	100,00%
CERVINO S.P.A.	LOC. BARDONEY - FRAZ. BREUIL-CERVINIA 11021 VALTOURNENCHE (AO) C.S. €54.600.546	SOCIETÀ' CONTROLLATA	INDIRETTA (TRAMITE FINAOSTA)	NO	NO	0,00%	86,33%	86,33%

Regione Autonoma Valle d'Aosta

SOCIETE INFRASTRUCTURES VALDOTAINES – SIV S.R.L.	REGIONE BORGNALLE 10/E (LE MIROIR) 11100 AOSTA (AO) C.S. €100.000	SOCIETA' CONTROLLATA	INDIRETTA (TRAMITE FINAOSTA)	Sì	NO	0,00%	100,00%	100,00%
COURMAYEUR MONT BLANC FUNIVIE S.P.A.	STRADA DOLONNE - LA VILLETTE 1B 11013 COURMAYEUR (AO) C.S. €26.641.292	SOCIETA' CONTROLLATA	INDIRETTA (TRAMITE FINAOSTA)	NO	NO	0,00%	92,47%	92,47%
PILA S.P.A.	FRAZ. PILA, 16 11020 GRESSAN (AO) C.S. € 8.993.498	SOCIETA' CONTROLLATA	INDIRETTA (TRAMITE FINAOSTA)	NO	NO	0,00%	84,69%	84,69%
STRUTTURA VALLE D'AOSTA S.R.L.	VIA LAVORATORI VITTIME DEL COL DU MONT, 28 11100 AOSTA (AO) C.S. €94.915.000	SOCIETA' CONTROLLATA	INDIRETTA (TRAMITE FINAOSTA)	NO	NO	0,00%	100%	100%
FUNIVIE DEL PICCOLO SAN BERNARDO S.P.A.	FRAZ. ENTRÈVES, 149 11016 LA THUILE (AO) C.S. €10.713.416	SOCIETA' CONTROLLATA	INDIRETTA (TRAMITE FINAOSTA)	NO	NO	0,00%	68,72%	68,72%
FUNIVIE MONTE BIANCO S.P.A.	STRADA STATALE 26 DIR. ENTRÈVES, 48 11013 COURMAYEUR (AO) C.S. €510.000	SOCIETA' CONTROLLATA	INDIRETTA (TRAMITE FINAOSTA)	NO	NO	0,00%	50,001%	50,001%
AUTOPORTO DELLA VALLE D'AOSTA S.P.A.	LOCALITÀ L'ÎLE-DES-LAPINS, 33/E 11020 POLLEIN (AO) C.S. € 35.023.055	SOCIETA' CONTROLLATA	INDIRETTA (TRAMITE FINAOSTA)	NO	NO	0,00%	100,00%	100,00%
PROGETTO FORMAZIONE S.C.R.L.	LOCALITÀ L'ÎLE-DES-LAPINS, 33/E 11020 POLLEIN (AO) C.S. €1.548.781	SOCIETA' CONTROLLATA	INDIRETTA (TRAMITE FINAOSTA)	NO	NO	0,00%	91,77%	91,77%
INDUSTRIA SERVIZI ECOLOGICI - ISECO S.P.A.	LOCALITÀ SURPIAN, 10 11020 SAINT-MARCEL (AO) C.S. €110.000	SOCIETA' PARTECIPATA	INDIRETTA (TRAMITE FINAOSTA)	NO	NO	0,00%	20,00%	20,00%
SIMA S.P.A.	LOCALITÀ L'ÎLE-DES-LAPINS, 11 11020 POLLEIN (AO) C.S. €5.000.000	SOCIETA' PARTECIPATA	INDIRETTA (TRAMITE FINAOSTA)	NO	NO	0,00%	49,00%	49,00%
SOCIETA' DI SERVIZI VALLE D'AOSTA S.P.A.	VIA DE TILLIER, 3 11100 AOSTA (AO) C.S. €950.000	SOCIETA' CONTROLLATA	DIRETTA	Sì	NO	100,00%	100,00%	100,00%
IN.VA. S.P.A.	LOCALITÀ L'ÎLE-BLONDE, 5 11020 BRISSOGNE (AO) C.S. €5.173.838	SOCIETA' CONTROLLATA	DIRETTA	Sì	NO	75,357%	75,357%	75,357%
S.A.V. SOCIETÀ AUTOSTRADE VALDOSTANE S.P.A.	STRADA BARAT, 13 11024 CHÂTILLO (AO) C.S. €24.000.000	SOCIETA' PARTECIPATA	DIRETTA	NO	NO	28,72%	28,72%	28,72%
R.A.V. RACCORDO AUTOSTRADALE VALLE D'AOSTA S.P.A.	LOCALITÀ LES ÎLES 11010 SAINT-PIERRE (AO) C.S. €343.805.000	SOCIETA' PARTECIPATA	DIRETTA	NO	NO	52,03%	52,03%	42,00%
AVDA S.P.A.	LOC. LES ÎLES, 9 11020 SAINT-CHRISTOPHE (AO) C.S. €1.000.000	SOCIETA' PARTECIPATA	DIRETTA	NO	NO	49,00%	49,00%	49,00%
VALECO S.R.L.	REG. BORGNALLE, 10 11100 AOSTA C.S. €1.560.000	SOCIETA' PARTECIPATA	DIRETTA	NO	NO	20,00%	20,00%	20,00%

Regione Autonoma Valle d'Aosta

Per quanto concerne la società Raccordo Autostradale Valle d'Aosta S.p.a. (R.A.V. S.p.a.) la Regione detiene n. 23.100.000 azioni ordinarie e n. 11.500.000 azioni speciali. La quota complessiva detenuta è pari al 52,03%, mentre la quota di azioni ordinarie, che attribuiscono diritto di voto in assemblea è pari al 42%.

Esclusioni dal perimetro

Sono stati esclusi dal perimetro di consolidamento i seguenti enti e le seguenti società:

Organismo partecipato	Classificazione	Motivo Esclusione
Agenzia regionale dei segretari degli enti locali della Valle d'Aosta	Ente Strumentale Controllato	Irrilevanza
Agenzia regionale per la Protezione dell'Ambiente - ARPA	Ente Strumentale Controllato	Irrilevanza
Agenzia regionale per le erogazioni in agricoltura della Regione autonoma Valle d'Aosta/Vallée d'Aoste - AREA	Ente Strumentale Controllato	Irrilevanza
Agenzia regionale per l'edilizia residenziale - ARER - Agence régionale pour le logement	Ente Strumentale Controllato	Irrilevanza
Associazione Forte di Bard	Ente Strumentale Controllato	Irrilevanza
Camera Valdostana delle imprese e delle professioni	Ente Strumentale Controllato	Irrilevanza
Comitato regionale per la gestione venatoria	Ente Strumentale Controllato	Irrilevanza
Convitto regionale "Federico Chabod"	Ente Strumentale Controllato	Irrilevanza
Ente gestore del Parco naturale del Mont Avic	Ente Strumentale Controllato	Irrilevanza
Fondazione Courmayeur - Centro internazionale di diritto, società ed economia	Ente Strumentale Controllato	Irrilevanza
Fondazione Film Commission Vallée d'Aoste	Ente Strumentale Controllato	Irrilevanza
Fondazione Maria Ida Viglino per la cultura musicale (SFOM)	Ente Strumentale Controllato	Irrilevanza
Fondazione Montagna Sicura	Ente Strumentale Controllato	Irrilevanza
Fondazione Institut Agricole Régional	Ente Strumentale Controllato	Irrilevanza
Fondazione per la formazione professionale turistica	Ente Strumentale Controllato	Irrilevanza
Fondazione della Regione autonoma Valle d'Aosta/Vallée d'Aoste per la ricerca sul cancro	Ente Strumentale Controllato	Irrilevanza
Fondazione Sistema Ollignan Onlus	Ente Strumentale Controllato	Irrilevanza
Institut d'Etudes fédéralistes et régionalistes – Fondazione Emile Chanoux	Ente Strumentale Controllato	Irrilevanza
Institut Valdotain de l'Artisanat de Tradition - IVAT	Ente Strumentale Controllato	Irrilevanza
Istituto musicale pareggiato della Valle d'Aosta - Conservatoire de la Vallée d'Aoste	Ente Strumentale Controllato	Irrilevanza
Istituzione scolastica Valdigne Mont Blanc	Ente Strumentale Controllato	Irrilevanza
Istituzione scolastica Jean Baptiste Cerlogne	Ente Strumentale Controllato	Irrilevanza
Istituzione scolastica Maria Ida Viglino	Ente Strumentale Controllato	Irrilevanza
Istituzione scolastica Grand Combin	Ente Strumentale Controllato	Irrilevanza
Istituzione scolastica San Francesco	Ente Strumentale Controllato	Irrilevanza
Istituzione scolastica Saint Roch	Ente Strumentale Controllato	Irrilevanza
Istituzione scolastica Luigi Einaudi	Ente Strumentale Controllato	Irrilevanza
Istituzione scolastica Emile Lexert	Ente Strumentale Controllato	Irrilevanza
Istituzione scolastica Eugenia Martinet	Ente Strumentale Controllato	Irrilevanza

Regione Autonoma Valle d'Aosta

Istituzione scolastica Mont Emilius 1	Ente Strumentale Controllato	Irrilevanza
Istituzione scolastica Mont Emilius 2	Ente Strumentale Controllato	Irrilevanza
Istituzione scolastica Mont Emilius 3	Ente Strumentale Controllato	Irrilevanza
Istituzione scolastica Abbé Prosper Duc	Ente Strumentale Controllato	Irrilevanza
Istituzione scolastica Abbé J.M. Trèves	Ente Strumentale Controllato	Irrilevanza
Istituzione scolastica Luigi Barone	Ente Strumentale Controllato	Irrilevanza
Istituzione scolastica Ottavio Jacquemet	Ente Strumentale Controllato	Irrilevanza
Istituzione scolastica Mont Rose A	Ente Strumentale Controllato	Irrilevanza
Istituzione scolastica Elio Reinotti	Ente Strumentale Controllato	Irrilevanza
Liceo delle scienze umane e scientifico Regina Maria Adelaide	Ente Strumentale Controllato	Irrilevanza
Liceo scientifico e linguistico Edouard Bérard	Ente Strumentale Controllato	Irrilevanza
Liceo classico, artistico e musicale	Ente Strumentale Controllato	Irrilevanza
Istituto tecnico e professionale regionale Corrado Gex	Ente Strumentale Controllato	Irrilevanza
Istituzione scolastica di istruzione tecnica Innocent Manzetti	Ente Strumentale Controllato	Irrilevanza
Istituzione scolastica di istruzione liceale, tecnica e professionale	Ente Strumentale Controllato	Irrilevanza
Centro Regionale per l'Istruzione degli Adulti (CRIA)	Ente Strumentale Controllato	Irrilevanza
Office régional du Tourisme - Ufficio regionale del Turismo	Ente Strumentale Controllato	Irrilevanza
Soccorso alpino valdostano	Ente Strumentale Controllato	Irrilevanza
Casa di riposo G.B. Festaz/Maison de repos J.B. Festaz	Ente Strumentale Partecipato	Irrilevanza
CERVIM - Centro di Ricerche, Studi e Valorizzazione per la Viticoltura Montana	Ente Strumentale Partecipato	Irrilevanza
Fondazione "Centro di studi storico-letterari Natalino Sapegno - Onlus"	Ente Strumentale Partecipato	Irrilevanza
Fondazione Gran Paradiso - Grand Paradis	Ente Strumentale Partecipato	Irrilevanza
Institut régional A. Gervasone - Istituto regionale A. Gervasone	Ente Strumentale Partecipato	Irrilevanza
Fondazione Clément Fillietroz	Ente Strumentale Partecipato	Irrilevanza
Fondazione Liceo Linguistico Courmayeur	Ente Strumentale Partecipato	Irrilevanza
Centro Internazionale in Monitoraggio Ambientale (Fondazione CIMA)	Ente Strumentale Partecipato	Irrilevanza
Casino de la Vallée S.p.a.	Società Controllata	Procedura concorsuale
Società Italiana Traforo Gran San Bernardo S.p.a. (SITRASB S.p.a.)	Società Controllata	Irrilevanza
Funivie del Piccolo San Bernardo S.p.a.	Società Controllata Indiretta (Tramite Finaosta)	Irrilevanza
Funivie Monte Bianco S.p.a.	Società Controllata Indiretta (Tramite Finaosta)	Irrilevanza
Progetto Formazione S.c.r.l.	Società Controllata Indiretta (Tramite Finaosta)	Irrilevanza
Industria Servizi Ecologici - ISECO S.p.a.	Società Partecipata Indiretta (Tramite Finaosta)	Irrilevanza
SIMA S.p.a.	Società Partecipata Indiretta (Tramite Finaosta)	Irrilevanza
AVDA S.p.a.	Società Partecipata	Irrilevanza
VALECO S.r.l.	Società Partecipata	Irrilevanza

Gli enti strumentali e le società sopra indicati sono stati esclusi dal perimetro di consolidamento per incidenza dei tre parametri economico-patrimoniali (richiamati nel principio 4/4 al paragrafo 3) inferiore al 3% rispetto alla soglia di rilevanza della Regione, ad eccezione della società Casinò de la Vallée S.p.a. per la quale è stata avviata nel corso dell'esercizio 2018 una procedura concorsuale.

Elenco 2 - Perimetro di consolidamento

Organismo partecipato	Sede e Capitale Sociale	Classificazione	% possesso diretto	% possesso complessivo	% di voti spettanti in assemblea ordinaria	Metodo di Consolidamento
GRUPPO FINAOSTA S.P.A. – AOSTA FACTOR S.P.A.	VIA FESTA, 22 11100 AOSTA (AO) C.S. €112.000.000	SOCIETA' CONTROLLATA	100,00%	100,00%	100,00%	INTEGRALE
GRUPPO C.V.A.	VIA STAZIONE, 31 11024 CHÂTILLON (AO) C.S. €395.000.000	SOCIETA' CONTROLLATA INDIRETTA	0,00%	100,00%	100,00%	INTEGRALE (CONSOLIDATO GRUPPO FINAOSTA)
SOCIETE INFRASTRUCTURES VALDOTAINES – S.I.V. S.R.L.	REGIONE BORGNALLE, 10/E (LE MIROIR) - 11100 AOSTA (AO) C.S. €100.000	SOCIETA' CONTROLLATA INDIRETTA	0,00%	100,00%	100,00%	INTEGRALE (CONSOLIDATO GRUPPO FINAOSTA)
MONTEROSA S.P.A.	LOC. STAFFAL, 17 11020 GRESSONEY LA TRINITE' C.S. €29.554.903	SOCIETA' CONTROLLATA INDIRETTA	0,00%	94,57%	94,57%	INTEGRALE (CONSOLIDATO GRUPPO FINAOSTA)
CERVINO S.P.A.	LOC. BARDONEY – FRAZ. BREUIL-CERVINIA 11021 VALTOURNENICHE (AO) C.S. €54.600.546	SOCIETA' CONTROLLATA INDIRETTA	0,00%	86,33%	86,33%	INTEGRALE (CONSOLIDATO GRUPPO FINAOSTA)
COURMAYEUR MONT BLANC FUNIVIE S.P.A.	STRADA DOLONNE - LA VILLETTE 1B - 11013 COURMAYEUR (AO) C.S. €26.641.292	SOCIETA' CONTROLLATA INDIRETTA	0,00%	92,47%	92,47%	INTEGRALE (CONSOLIDATO GRUPPO FINAOSTA)
PILA S.P.A.	FRAZ. PILA, 16 11020 GRESSAN (AO) C.S. € 8.993.498	SOCIETA' CONTROLLATA INDIRETTA	0,00%	84,69%	84,69%	INTEGRALE (CONSOLIDATO GRUPPO FINAOSTA)
STRUTTURA VALLE D'AOSTA S.R.L.	VIA LAVORATORI VITTIME DEL COL DU MONT, 28 11100 AOSTA (AO) C.S. €94.915.000	SOCIETA' CONTROLLATA INDIRETTA	0,00%	100,00%	100,00%	INTEGRALE (CONSOLIDATO GRUPPO FINAOSTA)
AUTOPORTO DELLA VALLE D'AOSTA S.P.A.	LOCALITÀ L'ÎLE-DES-LAPINS, 33/E - 11020 POLLEIN (AO) C.S. € 35.023.055	SOCIETA' CONTROLLATA INDIRETTA	0,00%	100,00%	100,00%	INTEGRALE (CONSOLIDATO GRUPPO FINAOSTA)
SOCIETA' DI SERVIZI VALLE D'AOSTA S.P.A.	VIA DE TILLIER, 3 11100 AOSTA (AO) C.S. €950.000	SOCIETA' CONTROLLATA	100,00%	100,00%	100,00%	INTEGRALE
IN.VA S.P.A.	LOCALITÀ L'ÎLE-BLONDE, 5 11020 BRISSOGNE (AO) C.S. €5.173.838	SOCIETA' CONTROLLATA	75,357%	75,357%	75,357%	INTEGRALE
R.A.V. RACCORDO AUTOSTRADE VALLE D'AOSTA S.P.A.	LOCALITÀ LES ÎLES 11010 SAINT-PIERRE (AO) C.S. €343.805.000	SOCIETA' PARTECIPATA	52,03%	52,03%	42,00%	PROPORZIONALE
S.A.V. SOCIETA' AUTOSTRADE VALDOSTANE S.P.A.	STRADA BARAT, 13 11024 CHÂTILLON (AO) C.S. €24.000.000	SOCIETA' PARTECIPATA	28,72%	28,72%	28,72%	PROPORZIONALE

Nella pagina successiva si riporta una rappresentazione grafica del perimetro di consolidamento del gruppo amministrazione pubblica della Regione Valle d'Aosta per l'anno 2024.

Regione Autonoma Valle d'Aosta

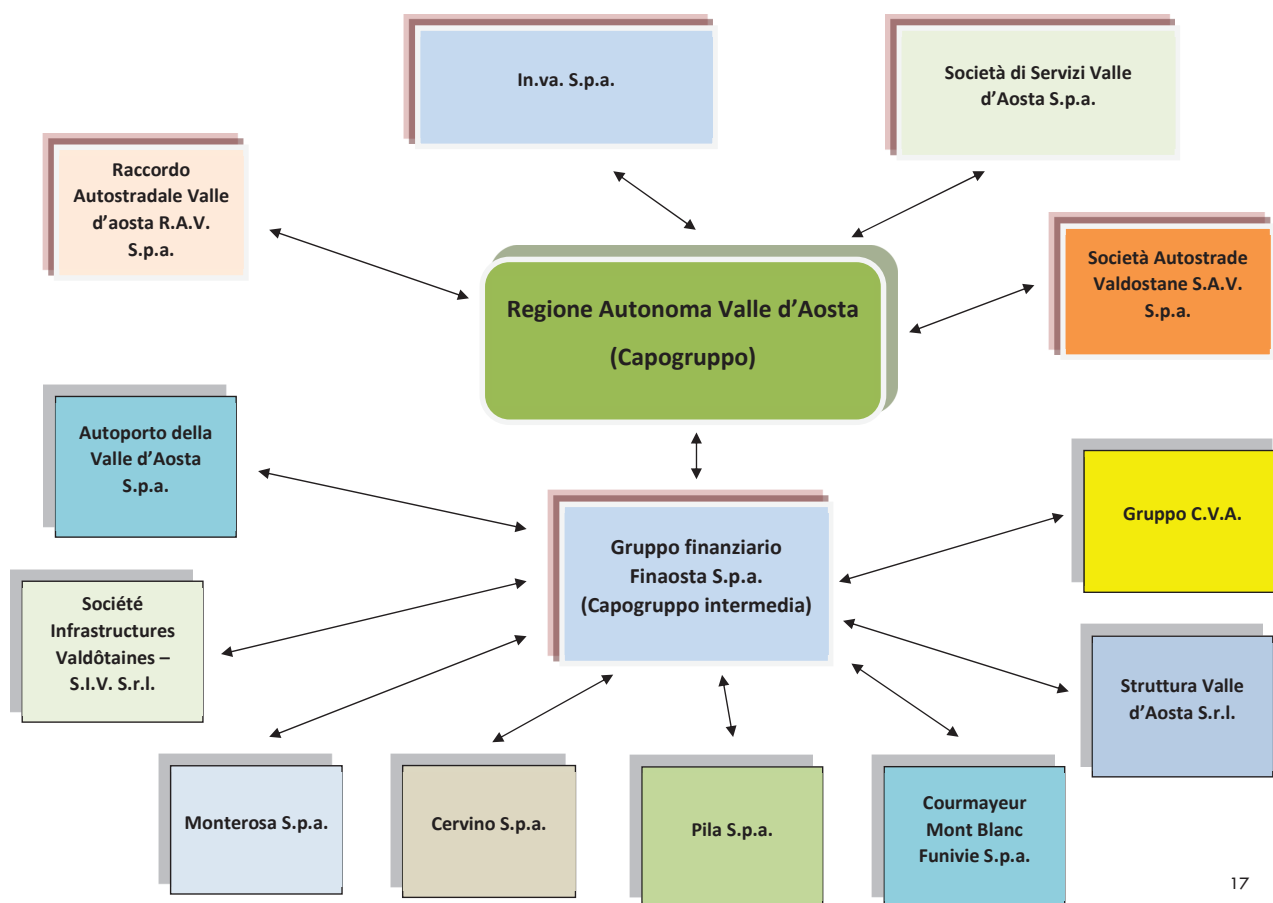

3. Il processo metodologico di redazione del pre-consolidato del gruppo Finaosta

Ai sensi della deliberazione della Giunta regionale n. 1662 del 23 dicembre 2024 la società Finaosta S.p.a. ha predisposto il bilancio consolidato del gruppo Finaosta che comprende le società controllate direttamente e indirettamente di cui all'elenco n. 2 della precedentemente citata deliberazione della Giunta regionale.

Il gruppo finanziario Finaosta è composto quindi dalle seguenti società:

- Finaosta S.p.a., controllata al 100% direttamente dalla Regione Autonoma Valle d'Aosta, Aosta Factor S.p.a. controllata al 79,31% da Finaosta S.p.a. in Gestione ordinaria;
- Gruppo C.V.A. che comprende la capogruppo C.V.A. S.p.a. e le società da essa controllate. Nel corso dell'esercizio 2024 il gruppo ha esteso il proprio perimetro tramite l'acquisizione di alcune società (in alcuni casi a loro volta organizzate in gruppi). Per approfondimenti in merito si rimanda alla relazione al bilancio consolidato pubblicata sul sito della società C.V.A. S.p.a.;
- Struttura Valle d'Aosta S.r.l. controllata al 100% in Gestione speciale;
- Société Infrastructures Valdôtaine S.r.l. (S.I.V. S.r.l.) controllata al 100% in Gestione speciale;
- Cervino S.p.a. controllata al 86,33%;
- Courmayeur Mont Blanc Funivie S.p.a. controllata al 92,47%;
- Monterosa S.p.a. controllata al 94,57%;
- Pila S.p.a. controllata al 84,69%;
- Autoporto della Valle d'Aosta S.p.a. controllata al 100%.

Le società Aosta Factor S.p.a., Struttura Valle d'Aosta S.p.a., S.I.V. S.r.l. ed Autoporto della Valle d'Aosta S.p.a. hanno fornito alla capogruppo Finaosta S.p.a. i loro bilanci individuali approvati dalle rispettive assemblee nei termini utili.

Le società Cervino S.p.a., Courmayeur Mont Blanc Funivie S.p.a., Monterosa S.p.a. e Pila S.p.a., ai sensi delle direttive di consolidamento e al fine di assicurare il rispetto dell'uniformità temporale, hanno trasmesso i bilanci riclassificati riferiti alla data di chiusura dell'esercizio del bilancio della Regione, approvati dal proprio Consiglio di Amministrazione.

I bilanci delle società sopra citate sono riaggregati secondo lo schema previsto dall'allegato 10 del d.lgs. 118/2011 mentre la società C.V.A. S.p.a. ha redatto un bilancio del gruppo secondo lo schema di cui all'allegato 11 del medesimo decreto.

La società Finaosta S.p.a. ha a sua volta predisposto un bilancio, secondo lo schema dell'allegato 10 sopra citato, con i dati relativi al bilancio individuale approvato comprensivo delle esposizioni a rischio diretto della Regione Autonoma Valle d'Aosta (Gestione speciale e alcuni Fondi di rotazione) non comprese nel bilancio approvato ma esposte in una parte specifica della nota integrativa.

I bilanci individuali predisposti dalle società Finaosta S.p.a. e Aosta Factor S.p.a. (in unità di euro) e il bilancio consolidato del gruppo C.V.A. (in migliaia di euro) sono stati redatti in conformità ai principi contabili internazionali (IAS/IFRS) emanati dall'International Accounting Standard Board e alle relative interpretazioni dell'International Financial Reporting Interpretation Committee vigenti e omologati dalla Commissione Europea secondo la procedura prevista dal regolamento UE n. 1606/2002 e ciò in applicazione della deroga prevista dall'allegato C della deliberazione della Giunta regionale n. 1662 del 23 dicembre 2024.

Il bilancio consolidato Finaosta-Aosta Factor riclassificato secondo lo schema di cui all'allegato 11 al d.lgs. 118/2011 e alimentante le voci economico-patrimoniali è stato approvato dal Consiglio di Amministrazione della società Finaosta S.p.a. in data 10 luglio 2025.

Il bilancio consolidato del gruppo C.V.A. riclassificato secondo lo schema di cui all'allegato 11 al d.lgs. 118/2011 e alimentante le voci economico-patrimoniali è stato approvato dal Consiglio di Amministrazione della società C.V.A. S.p.a. in data 7 luglio 2025.

I bilanci delle restanti società sono stati redatti in conformità ai principi contabili nazionali previsti dal codice civile e dall'Organismo Italiano di Contabilità (OIC) e sono espressi in unità di euro.

Per tutti i bilanci sono state mantenute le originarie aliquote di ammortamento applicate dalle singole società.

Il bilancio di Finaosta S.p.a. è stato inoltre rettificato con le svalutazioni dei crediti e delle partecipazioni in Gestione speciale e dei crediti dei Fondi di rotazione con rischio a carico della Regione Autonoma Valle d'Aosta, in applicazione di quanto previsto dall'allegato C della deliberazione della Giunta regionale n. 1662 del 23 dicembre 2024.

Finaosta S.p.a. ha infine provveduto a redigere il bilancio consolidato di gruppo in unità di euro composto da stato patrimoniale e conto economico secondo lo schema dell'allegato 11 del d.lgs. 118/2011 con il metodo del consolidamento integrale, aggregando i valori

delle singole voci dei bilanci individuali ed elidendo i rapporti patrimoniali ed economici intercorrenti tra le società e i gruppi di società compresi nell'area di consolidamento.

Il bilancio consolidato del gruppo Finaosta composto da Finaosta S.p.a., Aosta Factor S.p.a., gruppo C.V.A., S.I.V. S.r.l., Struttura Valle d'Aosta S.r.l., Cervino S.p.a., Courmayeur Mont Blanc Funivie S.p.a., Monterosa S.p.a., Pila S.p.a. e Autoporto della Valle d'Aosta S.p.a. è stato approvato dal Consiglio di Amministrazione della società Finaosta S.p.a. in data 24 luglio 2025.

4. Fatti di rilievo relativi all'esercizio 2024

La nota integrativa illustra la situazione complessiva delle società incluse nell'area di consolidamento, così da evidenziare l'andamento della gestione nel suo complesso.

Anche per il 2024 permane il clima di incertezza causato dal perdurare delle guerre in Europa e Medio Oriente, dagli effetti dell'aumento dei costi dell'energia nonché dei prezzi in generale che hanno portato, tra gli altri, all'aumento dei tassi di interesse al fine di ridurre il fenomeno inflazionistico, con ripercussioni, però, sul tasso di crescita.

5. Fatti di rilievo avvenuti dopo la data di riferimento del bilancio consolidato

Nel 2025 si aggrava il clima di incertezza causato dal perdurare dei conflitti in Europa e Medio Oriente che ha innescato una serie di investimenti da parte delle Nazioni in spese per armi e militari a tutela della difesa.

La Banca Centrale Europea ha adottato politiche di contrasto alla crescita dell'inflazione che negli ultimi anni aveva raggiunto livelli considerevoli.

Si segnala infine l'introduzione dei dazi, per iniziativa degli Stati Uniti, che avranno un impatto importante sull'economia globale.

Per quanto riguarda la Regione Valle d'Aosta, si evidenzia l'uscita dal concordato preventivo della società Casinò de la Vallée S.p.a. a decorrere dal 1° gennaio 2025.

NOTA INTEGRATIVA

Indice

1. La composizione del gruppo Regione Autonoma Valle d'Aosta
2. I criteri di valutazione applicati
3. Le operazioni infragruppo
4. Il risultato economico di gruppo e le variazioni patrimoniali intervenute nell'esercizio
5. La redazione del bilancio consolidato e la differenza di consolidamento
6. Crediti e debiti di durata residua superiore a cinque anni
7. Debiti assistiti da garanzie reali su beni di imprese incluse nel consolidamento, con specifica indicazione della natura delle garanzie
8. Ratei, risconti e altri accantonamenti
9. Interessi e altri oneri finanziari
10. Gestione straordinaria
11. Compensi amministratori e sindaci
12. Strumenti derivati
13. Scritture di rettifica e di elisione delle operazioni infragruppo

1. La composizione del gruppo Regione Autonoma Valle d'Aosta

Il termine gruppo amministrazione pubblica, come definito dal d.lgs. 118/2011, comprende gli enti e gli organismi strumentali, le società controllate e partecipate da un'amministrazione pubblica.

Il perimetro di consolidamento è un sottoinsieme del gruppo amministrazione pubblica rappresentato nell'elenco 1, paragrafo 2 della Relazione sulla gestione.

Come da deliberazione della Giunta regionale n. 1662 del 23 dicembre 2024 il perimetro di consolidamento è il seguente:

Organismo partecipato	Sede e Capitale Sociale	Classificazione	% possesso diretto	% possesso complessivo	% di voti spettanti in assemblea ordinaria	Metodo di Consolidamento
GRUPPO FINAOSTA S.P.A. – AOSTA FACTOR S.P.A.	VIA FESTAZ, 22 11100 AOSTA (AO) C.S. €112.000.000	SOCIETA' CONTROLLATA	100,00%	100,00%	100,00%	INTEGRALE
GRUPPO C.V.A.	VIA STAZIONE, 31 11024 CHÂTILLON (AO) C.S. €395.000.000	SOCIETA' CONTROLLATA INDIRETTA	0,00%	100,00%	100,00%	INTEGRALE (CONSOLIDATO GRUPPO FINAOSTA)
SOCIETE INFRASTRUCTURES VALDOTAINES – S.I.V. S.R.L.	REGIONE BORGNALE, 10/E (LE MIROIR) - 11100 AOSTA (AO) C.S. €100.000	SOCIETA' CONTROLLATA INDIRETTA	0,00%	100,00%	100,00%	INTEGRALE (CONSOLIDATO GRUPPO FINAOSTA)
MONTEROSA S.P.A.	LOC. STAFFAL, 17 11020 GRESSONEY LA TRINITE' C.S. €29.554.903	SOCIETA' CONTROLLATA INDIRETTA	0,00%	94,57%	94,57%	INTEGRALE (CONSOLIDATO GRUPPO FINAOSTA)
CERVINO S.P.A.	LOC. BARDONEY – FRAZ. BREUIL-CERVINIA 11021 VALTOURNENCHE (AO) C.S. €54.600.546	SOCIETA' CONTROLLATA INDIRETTA	0,00%	86,33%	86,33%	INTEGRALE (CONSOLIDATO GRUPPO FINAOSTA)
COURMAYEUR MONT BLANC FUNIVIE S.P.A.	STRADA DOLONNE - LA VILLETTE 1B - 11013 COURMAYEUR (AO) C.S. €26.641.292	SOCIETA' CONTROLLATA INDIRETTA	0,00%	92,47%	92,47%	INTEGRALE (CONSOLIDATO GRUPPO FINAOSTA)
PILA S.P.A.	FRAZ. PILA, 16 11020 GRESSAN (AO) C.S. € 8.993.498	SOCIETA' CONTROLLATA INDIRETTA	0,00%	84,69%	84,69%	INTEGRALE (CONSOLIDATO GRUPPO FINAOSTA)
STRUTTURA VALLE D'AOSTA S.R.L.	VIA LAVORATORI VITTIME DEL COL DU MONT, 28 11100 AOSTA (AO) C.S. €94.915.000	SOCIETA' CONTROLLATA INDIRETTA	0,00%	100,00%	100,00%	INTEGRALE (CONSOLIDATO GRUPPO FINAOSTA)
AUTOPORTO DELLA VALLE D'AOSTA S.P.A.	LOCALITÀ L'ÎLE-DES-LAPINS, 33/E - 11020 POLLEIN (AO) C.S. € 35.023.055	SOCIETA' CONTROLLATA INDIRETTA	0,00%	100,00%	100,00%	INTEGRALE (CONSOLIDATO GRUPPO FINAOSTA)
SOCIETA' DI SERVIZI VALLE D'AOSTA S.P.A.	VIA DE TILLIER, 3 11100 AOSTA (AO) C.S. €950.000	SOCIETA' CONTROLLATA	100,00%	100,00%	100,00%	INTEGRALE
IN.VA S.P.A.	LOCALITÀ L'ÎLE-BLONDE, 5 11020 BRISSOGNE (AO) C.S. €5.173.838	SOCIETA' CONTROLLATA	75,357%	75,357%	75,357%	INTEGRALE
R.A.V. RACCORDO AUTOSTRADALE VALLE D'AOSTA S.P.A.	LOCALITÀ LES ÎLES 11010 SAINT-PIERRE (AO) C.S. €343.805.000	SOCIETA' PARTECIPATA	52,03%	52,03%	42,00%	PROPORZIONALE
S.A.V. SOCIETA' AUTOSTRADE VALDOSTANE S.P.A.	STRADA BARAT, 13 11024 CHÂTILLON (AO) C.S. €24.000.000	SOCIETA' PARTECIPATA	28,72%	28,72%	28,72%	PROPORZIONALE

Si evidenzia di seguito, al fine di valutare l'effetto delle esternalizzazioni per ciascun componente del gruppo, la percentuale di incidenza dei ricavi imputabili alla capogruppo rispetto al totale dei ricavi delle proprie società.

Organismo partecipato	Ricavi Organismo partecipato	Ricavi imputabili a Capogruppo	Incidenza % sul totale del Gruppo
FINAOSTA S.p.a.	1.570.961.035€	41.325.943€	2,63%
R.A.V. Raccordo Autostradale Valle d'Aosta S.p.a.	13.471.547€	33.351€	0,25%
IN.VA S.p.a.	26.291.288€	15.965.337€	60,72%
SOCIETA' DI SERVIZI VALLE D'AOSTA S.p.a.	17.714.457€	17.684.407€	99,83%
S.A.V. Società Autostrade Valdostane S.p.a.	22.374.707€	66.410€	0,30%

Di seguito, la percentuale di incidenza delle spese per il personale di ogni società rispetto al totale del gruppo.

Organismo partecipato	% di consolidamento	Spese per il personale	Incidenza % sul totale del Gruppo
REGIONE AUTONOMA VALLE D'AOSTA	100,000%	250.761.671€	63,184%
FINAOSTA S.p.a.	100,000%	109.958.977€	27,706%
R.A.V. Raccordo Autostradale Valle d'Aosta S.p.a.	52,030%	2.868.408€	0,723%
IN.VA S.p.a.	100,000%	15.176.522€	3,824%
SOCIETA' DI SERVIZI VALLE D'AOSTA S.p.a.	100,000%	15.378.018€	3,875%
S.A.V. Società Autostrade Valdostane S.p.a.	28,720%	2.731.519€	0,688%
Totale		396.875.115€	100,000%

Negli ultimi tre esercizi la Regione Autonoma Valle d'Aosta non ha ripianato perdite delle società incluse nell'area di consolidamento attraverso conferimenti o altre operazioni finanziarie.

Si riporta la classificazione delle società ricomprese nel perimetro di consolidamento secondo le missioni di bilancio indicate al c. 3 dell'art. 11-ter del d.lgs. n.118/2011:

Organismo partecipato	Missioni di bilancio art 11-ter c.3 d.lgs 118/2011
GRUPPO FINANZIARIO FINAOSTA S.P.A. – AOSTA FACTOR S.P.A.	<i>Missione 01 - Servizi istituzionali, generali e di gestione Missione 14 - Sviluppo economico e competitività</i>
GRUPPO C.V.A.	<i>Missione 17 - Energia e diversificazione delle fonti energetiche</i>
SOCIETE INFRASTRUCTURES VALDOTAINES – S.I.V. S.R.L.	<i>Missione 01 - Servizi istituzionali, generali e di gestione Missione 04 - Istruzione e diritto allo studio Missione 13 - Tutela della salute</i>

MONTEROSA S.P.A.	<i>Missione 07 - Turismo</i>
CERVINO S.P.A.	<i>Missione 07 - Turismo</i>
COURMAYEUR MONT BLANC FUNIVIE S.P.A.	<i>Missione 07 - Turismo</i>
PILA S.P.A.	<i>Missione 07 - Turismo</i>
STRUTTURA VALLE D'AOSTA S.R.L.	<i>Missione 01 - Servizi istituzionali, generali e di gestione Missione 14 - Sviluppo economico e competitività</i>
AUTOPORTO S.P.A.	<i>Missione 14 - Sviluppo economico e competitività</i>
R.A.V. RACCORDO AUTOSTRADALE VALLE D'AOSTA S.P.A.	<i>Missione 10 - Trasporti e diritto alla mobilità</i>
IN.VA S.P.A.	<i>Missione 01 - Servizi istituzionali, generali e di gestione</i>
SOCIETA' DI SERVIZI VALLE D'AOSTA S.P.A.	<i>Missione 01 - Servizi istituzionali, generali e di gestione Missione 04 - Istruzione e diritto allo studio Missione 05 - Tutela e valorizzazione dei beni e delle attività culturali Missione 12 - Diritti sociali, politiche sociali e famiglia Missione 13 - Tutela della salute Missione 09 - Sviluppo sostenibile e tutela del territorio e dell'ambiente</i>
S.A.V. SOCIETÀ AUTOSTRADE VALDOSTANE S.P.A.	<i>Missione 10 - Trasporti e diritto alla mobilità</i>

2. I criteri di valutazione applicati

Il principio contabile applicato allegato 4/4 al d.lgs. 118/2011 prevede che nei casi in cui i criteri di valutazione e di consolidamento adottati nell'elaborazione dei bilanci da consolidare non siano tra loro uniformi, pur se corretti, l'uniformità sia ottenuta apportando a tali bilanci opportune rettifiche in sede di consolidamento.

A riguardo si fa presente che il principio contabile applicato al punto 4.1 evidenzia che «è accettabile derogare all'obbligo di uniformità dei criteri di valutazione quando la conservazione di criteri difformi sia più idonea a realizzare l'obiettivo della rappresentazione veritiera e corretta. In questi casi, l'informativa supplementare al bilancio consolidato deve specificare la difformità dei principi contabili utilizzati e i motivi che ne sono alla base».

Per la società Finaosta S.p.a. ed il gruppo C.V.A. si deroga all'obbligo di uniformità dei criteri di valutazione e, ad entrambe le società, è consentito continuare ad applicare altri criteri in quanto la conservazione di criteri difformi è più idonea a realizzare l'obiettivo della rappresentazione veritiera e corretta.

Nello specifico, il bilancio di Finaosta S.p.a. è redatto con i criteri internazionali IAS/IFRS, così come prescritto dalla vigente normativa in materia introdotta dal d.lgs. 38/2005 e successive modifiche ed in applicazione delle istruzioni emanate dalla Banca d'Italia in data 09/12/2016.

La società C.V.A. S.p.a. a far data dal bilancio chiuso al 31/12/2016 ha deliberato di predisporre il proprio bilancio in conformità agli International Financial Reporting Standards (IFRS) emessi dall'International Accounting Standards Board (IASB) e omologati dall'Unione Europea.

La capogruppo ha quindi richiesto alle società di approvare in Consiglio di Amministrazione il bilancio consolidato Finaosta-Aosta Factor e il bilancio consolidato del gruppo C.V.A., riclassificati secondo lo schema di cui all'allegato 11 al d.lgs. 118/2011 e alimentanti le voci economico-patrimoniali.

3. Le operazioni infragruppo

Secondo quanto previsto dal principio contabile applicato, il bilancio consolidato del gruppo amministrazione pubblica deve includere soltanto le operazioni che le società consolidate hanno effettuato con i terzi estranei al gruppo.

Il bilancio consolidato deve infatti riflettere la situazione patrimoniale, finanziaria ed economica e le relative variazioni di un'unica entità composta da una pluralità di soggetti giuridici.

Nella fase di consolidamento dei bilanci delle società ricomprese nel perimetro di consolidamento si è proceduto ad eliminare le operazioni e i saldi reciproci intervenuti tra le stesse, al fine di riportare nelle poste del bilancio consolidato i valori effettivamente generati dai rapporti con soggetti estranei al gruppo.

L'identificazione delle operazioni infragruppo ha visto il ruolo attivo dell'ente capogruppo nel rapportarsi con le società partecipate al fine di reperire le informazioni utili per ricostruire le suddette operazioni ed impostare le scritture di rettifica.

La corretta procedura di eliminazione dei dati contabili riconducibili ad operazioni infragruppo presupporrebbe l'equivalenza delle poste registrate dalle controparti; tale presupposto, in genere riscontrabile nell'ambito delle procedure di consolidamento

riguardanti organismi operanti esclusivamente secondo regole e principi civilistici, non si riscontra con la stessa frequenza nell'ambito del consolidamento dei conti tra enti pubblici ed organismi di diritto privato.

In tale contesto emergono disallineamenti dovuti alle diverse caratteristiche dei sistemi contabili adottati dalle componenti del gruppo. Nell'ambito degli enti pubblici, le scritture in partita doppia sono condizionate dalle procedure, dalle fasi e dai criteri legati al funzionamento della contabilità finanziaria, che ad oggi rappresenta l'elemento portante delle metodologie di rilevazione degli enti pubblici. Tale condizione determina, rispetto alle società partecipate ricomprese nel perimetro di consolidamento che operano secondo le regole civilistiche, disallineamenti temporali e metodologici nella registrazione degli accadimenti economici.

Per la predisposizione del bilancio consolidato 2024 è stata effettuata un'analisi dei rapporti infragruppo al fine di ricostruire gli eventuali disallineamenti nella rilevazione delle operazioni, analizzandone le cause e impostando le necessarie scritture di rettifica.

L'identificazione delle operazioni infragruppo è stata effettuata sulla base delle informazioni richieste dalla capogruppo.

I passaggi operativi sono stati i seguenti:

1. individuazione delle operazioni avvenute nell'esercizio 2024 all'interno del gruppo Regione Autonoma Valle d'Aosta, distinte per tipologia;
2. individuazione delle modalità di contabilizzazione delle operazioni verificatesi all'interno del gruppo (esempio: voce di ricavo rilevata dalla società controllata, collegata ad una voce di costo per trasferimento di parte corrente da parte della Regione);
3. verifica della corrispondenza dei saldi reciproci e individuazione dei disallineamenti in termini qualitativi e quantitativi;
4. sistemazione contabile dei disallineamenti, anche con l'elaborazione di scritture di pre-consolidamento.

Nel caso in esame, la motivazione principale delle rettifiche di pre-consolidamento operate è riconducibile agli sfasamenti temporali dovuti a differenti sistemi e principi contabili, alla mancata rilevazione di costi/ricavi da parte delle società partecipate, nonché alle asimmetrie causate dal differente sistema contabile adottato dai componenti del gruppo rispetto all'ente capogruppo.

In particolare le rettifiche hanno riguardato:

- la data di riferimento di tutti i bilanci da consolidare coincidente, ai sensi del principio OIC 17, con quella di chiusura del bilancio di esercizio della controllante. Le società Monterosa S.p.a., Cervino S.p.a., Pila S.p.a. e Courmayeur Mont Blanc Funivie S.p.a., ai sensi delle direttive di consolidamento ed al fine di assicurare il rispetto dell'uniformità temporale, hanno trasmesso i bilanci riclassificati riferiti alla data di chiusura dell'esercizio del bilancio della Regione;
- la verifica dell'uniformità dei criteri di valutazione, richiesta dalle direttive di consolidamento. Come già evidenziato, sono state consentite delle deroghe a tale uniformità per Finaosta S.p.a. e C.V.A. S.p.a.;
- la verifica della classificazione dei bilanci secondo gli schemi di cui al d.lgs. 118/2011.

La capogruppo ha posto a confronto i saldi reciproci desunti dai bilanci individuando e quantificando i disallineamenti in termini qualitativi e quantitativi dei saldi infragruppo.

Inoltre è opportuno evidenziare che:

- nel caso di operazioni oggetto di un difforme trattamento fiscale, l'imposta non è oggetto di elisione, ai sensi di quanto prevede l'allegato 4/4 al d.lgs. 118/2011 (punto 4.2);
- nel caso della Regione Autonoma Valle d'Aosta, le discordanze segnalate non sono riconducibili ad un mancato impegno di risorse da parte dell'ente capogruppo a fronte di maggiori debiti, accertati ed effettivamente dovuti, nei confronti dei rispettivi componenti del perimetro, pertanto non si è reso necessario attivare procedure di riconoscimento di debiti fuori bilancio.

L'ente capogruppo ha provveduto a verificare in sede di rendiconto della gestione i debiti e i crediti reciproci con i propri enti strumentali e società partecipate.

In sede di analisi delle partite infragruppo è emersa la presenza di discordanze tra quanto dichiarato da alcune società in sede di riconciliazione dei debiti e dei crediti e quanto comunicato ai fini dell'elaborazione del bilancio consolidato.

Si evidenziano le discordanze emerse:

Regione Autonoma Valle d'Aosta

ASSEVERAZIONE							
SOGGETTO DICHIARANTE	SOGGETTO CONTROPARTE	NATURA DELL'IMPORTO	DATI PER CAPOGRUPPO	NATURA DELL'IMPORTO	DATI PER CONTROPARTE	VARIAZIONI IN SEDE DI CONSOLIDAMENTO	DIFFERENZA DA ASSEVERAZIONE
REGIONE AUTONOMA VALLE D'AOSTA	FINAOSTA S.p.a.	CREDITI	1.710.690.066	DEBITI	1.710.690.066		
		DEBITI	11.623.199	CREDITI	9.348.952	-1.319.033 (Regione)	
REGIONE AUTONOMA VALLE D'AOSTA	R.A.V. Raccordo Autostradale Valle d'Aosta S.p.a.	CREDITI	0	DEBITI	0		
		DEBITI	13.616	CREDITI	7.711	+4.824 (R.A.V.)	
REGIONE AUTONOMA VALLE D'AOSTA	IN.VA S.p.a.	CREDITI	3.000.302	DEBITI	3.000.302		
		DEBITI	4.639.937	CREDITI	5.368.634	-2.984 (Regione) -678.071 (IN.VA)	-53.609 (IN.VA.)
REGIONE AUTONOMA VALLE D'AOSTA	SOCIETA' DI SERVIZI VALLE D'AOSTA S.p.a.	CREDITI	103.187	DEBITI	129.158	-25.971 (Società di Servizi) +48 (Società di Servizi)	-48 (Società di servizi)
		DEBITI	2.214.536	CREDITI	2.172.528	-181.317 (Regione) -115.709 (Regione)	-262.593 (Società di servizi)
REGIONE AUTONOMA VALLE D'AOSTA	S.A.V. Società Autostrade Valdostane S.p.a.	CREDITI	0	DEBITI	0		
		DEBITI	38.435	CREDITI	38.435		
REGIONE VALLE D'AOSTA	COMPAGNIA VALDOSTANA AQUE - C.V.A. S.p.a.	CREDITI	31.702	DEBITI	6.166.427	- 19.950 (Regione) -6.166.427 (C.V.A.)	
		DEBITI	847.899	CREDITI	847.899		
REGIONE VALLE D'AOSTA	C.V.A. ENERGIE S.r.l.	CREDITI	0	DEBITI	0		
		DEBITI	697.643	CREDITI	552.445	-136.821 (Regione)	
REGIONE VALLE D'AOSTA	S.I.V. S.r.l.	CREDITI	0	DEBITI	0		
		DEBITI	0	CREDITI	0		
REGIONE VALLE D'AOSTA	MONTEROSA S.p.a.	CREDITI	0	DEBITI	0		
		DEBITI	950.185	CREDITI	950.185		
REGIONE VALLE D'AOSTA	CERVINO S.p.a.	CREDITI	0	DEBITI	0		
		DEBITI	641.548	CREDITI	3.356.364	-2.714.816 (Cervino)	
REGIONE VALLE D'AOSTA	COURMAYEUR MONT BLANC FUNIVIE S.p.a.	CREDITI	0	DEBITI	0		
		DEBITI	305.016	CREDITI	192.231	+112.785 (Courmayeur)	
REGIONE VALLE D'AOSTA	PILA S.p.a.	CREDITI	65	DEBITI	0	-65 (Regione)	
		DEBITI	1.048.710	CREDITI	1.176.214	-154.506 (Pila) -27.003 (Regione)	
REGIONE VALLE D'AOSTA	STRUTTURA VALLE D'AOSTA S.r.l.	CREDITI	11.446.744	DEBITI	11.446.744		
		DEBITI	2.492	CREDITI	10.807	-205.402 (Struttura)	+197.087 (Struttura)
REGIONE VALLE D'AOSTA	AUTOPORTO VALLE D'AOSTA S.p.a.	CREDITI	0	DEBITI	0		
		DEBITI	60.210	CREDITI	49.451	-10.759 (Regione)	

* Gli importi asseverati sono espressi al netto dell'iva

Ulteriori dettagli delle differenze e le motivazioni sono illustrati nella relazione sulla gestione allegata al rendiconto della Regione Autonoma Valle d'Aosta.

4. Il risultato economico di gruppo e le variazioni patrimoniali intervenute nell'esercizio

4.1 Il risultato economico dell'esercizio

Il bilancio consolidato del gruppo Regione Autonoma Valle d'Aosta si chiude con un risultato di esercizio positivo comprensivo della quota di pertinenza di terzi pari a 506.864.495€.

Tale risultato è poi suddiviso nello schema di bilancio in due sottocategorie:

- risultato d'esercizio di gruppo pari a 498.111.202€.
- risultato economico di pertinenza di terzi pari a 8.753.293€.

Il risultato consolidato scaturisce dall'insieme della gestione caratteristica, finanziaria e straordinaria.

Si riporta di seguito il conto economico consolidato suddiviso per le tre tipologie di gestione sopra descritte, con l'indicazione separata dei dati relativi all'ente capogruppo:

Conto Economico	Capogruppo	Impatto dei Valori Consolidati	Bilancio Consolidato 2024	Bilancio Consolidato 2023	Differenza
Valore della produzione	1.732.077.990€	1.473.552.070€	3.205.630.060€	3.420.732.694€	-215.102.634€
Costi della produzione	1.438.049.175€	1.166.945.311€	2.604.994.486€	2.848.281.780€	-243.287.294€
Risultato della gestione operativa	294.028.815€	306.606.759€	600.635.574€	572.450.914€	28.184.660€
Proventi e oneri finanziari	12.542.128€	5.561.374€	18.103.502€	-1.081.107€	19.184.609€
Rettifiche di valore di attività finanziarie	237.710€	-2.115.576€	-1.877.866€	5.815.350€	-7.693.216€
Proventi e oneri straordinari	13.824.311€	1.448.950€	15.273.261€	-5.584.116€	20.857.377€
Imposte sul reddito	18.139.617€	107.130.359€	125.269.976€	88.409.457€	36.860.519€
Risultato di esercizio	302.493.347€	204.371.148€	506.864.495€	483.191.584€	23.672.911€

Si mostra il contributo dei singoli soggetti del perimetro al risultato della gestione indicato nel bilancio consolidato, specificando che:

- il dato "Capogruppo" è rappresentato dall'importo ricavato dal rendiconto consolidato della Regione con i risultati della gestione del Consiglio regionale;
- il dato "Regione Autonoma Valle d'Aosta" è rappresentato dal dato capogruppo al netto delle elisioni e delle rettifiche di consolidamento;
- il dato "Finaosta S.p.a." è rappresentato dal risultato del bilancio consolidato del gruppo Finaosta.

Conto economico	Regione Autonoma Valle d'Aosta	FINAOSTA S.P.A.	R.A.V. RACCORDO AUTOSTRADALE VALLE D'AOSTA S.P.A.	IN.VA S.P.A.	SOCIETA' DI SERVIZI VALLE D'AOSTA S.P.A.	S.A.V. SOCIETÀ AUTOSTRADE VALDOSTANE S.P.A.	Totale
Valore della produzione (A)	1.630.727.872€	1.529.007.691€	13.372.664€	10.382.398€	30.050€	22.109.385€	3.205.630.060€
Costi della produzione (B)	1.343.942.475€	1.194.099.538€	7.018.636€	25.031.597€	16.676.351€	18.225.889€	2.604.994.486€
Risultato della gestione operativa (A-B)	286.785.397€	334.908.153€	6.354.028€	-14.649.199€	-16.646.301€	3.883.496€	600.635.574€
Proventi e oneri finanziari	1.388.317€	15.286.505€	2.840.943€	44.706€	4.473€	-1.461.442€	18.103.502€
Rettifiche di valore di attività finanziarie	313.298€	-2.191.164€	0€	0€	0€	0€	-1.877.866€
Proventi e oneri straordinari	14.120.595€	1.152.666€	0€	0€	0€	0€	15.273.261€
Imposte sul reddito	18.139.617€	103.371.340€	2.445.162€	179.065€	480.346€	654.446€	125.269.976€
Risultato di esercizio	284.467.990€	245.784.820€	6.749.809€	-14.783.558€	-17.122.174€	1.767.608€	506.864.495€

Il conto economico evidenzia un risultato della gestione operativa di 600.635.574€, superiore di 306.606.759€ rispetto al corrispondente saldo del conto economico della capogruppo; la voce registra un incremento di 28.184.660€ rispetto all'esercizio precedente.

Il risultato di esercizio è pari a 506.864.495€ per effetto del saldo della gestione finanziaria di 18.103.502€, del saldo delle rettifiche di valore delle attività finanziarie di -1.877.866€, del saldo della gestione straordinaria di 15.273.261€ e delle imposte sul reddito di 125.269.976€.

Il risultato d'esercizio evidenzia un aumento rispetto al 2023 di 23.672.911€.

I componenti positivi e negativi della gestione sono costituiti dai ricavi e dai costi realizzati da tutti i componenti del gruppo con terze economie, al netto dei rapporti infragruppo che costituiscono un semplice trasferimento di risorse tra le società che compongono l'area di consolidamento.

I componenti positivi della gestione, pari a 3.205.630.060€, hanno subito un decremento di 215.102.634€ rispetto al 2023, dovuto principalmente alla riduzione dei ricavi derivanti dalla cessione di energia elettrica del gruppo C.V.A..

I componenti negativi, pari a 2.604.994.486€, hanno subito un decremento di 243.287.294€, riconducibile alla riduzione dei costi di acquisto di materie prime del gruppo C.V.A. dovuta alla diminuzione dei prezzi di acquisto dell'energia elettrica all'ingrosso.

Si riporta di seguito la composizione sintetica, in termini percentuali, delle principali voci di conto economico consolidato, suddivise per macro classi.

Macro-classe A "Componenti positivi della gestione"	%	Bilancio Consolidato 2024	Bilancio Consolidato 2023	Differenza
Proventi da tributi	43,73%	1.401.747.446€	1.395.477.778€	6.269.668€
Proventi da fondi perequativi	0,00%	0€	0€	0€
Proventi da trasferimenti e contributi	4,79%	153.595.939€	142.330.476€	11.265.463€
Proventi da trasferimenti correnti	2,40%	77.024.735€	77.375.302€	-350.567€
Quota annuale di contributi agli investimenti	0,10%	3.064.465€	3.081.099€	-16.634€
Contributi agli investimenti	2,29%	73.506.739€	61.874.075€	11.632.664€
Ricavi delle vendite e prestazioni e proventi da servizi pubblici	47,82%	1.532.833.872€	1.775.175.314€	-242.341.442€
Proventi derivanti dalla gestione dei beni	0,41%	13.046.474€	12.418.169€	628.305€
Ricavi della vendita di beni	38,62%	1.238.009.762€	1.497.564.596€	-259.554.834€
Ricavi e proventi dalla prestazione di servizi	8,79%	281.777.636€	265.192.549€	16.585.087€
Variazioni nelle rimanenze di prodotti in corso di lavorazione, etc. (+/-)	0,00%	0€	0€	0€
Variazione dei lavori in corso su ordinazione	-0,34%	-10.806.484€	-946.589€	-9.859.895€
Incrementi di immobilizzazioni per lavori interni	0,51%	16.384.912€	10.936.062€	5.448.850€
Altri ricavi e proventi diversi	3,49%	111.874.375€	97.759.653€	14.114.722€
Totale della Macro-classe A	100,00%	3.205.630.060€	3.420.732.694€	-215.102.634€

Regione Autonoma Valle d'Aosta

Macro-classe B "Componenti negativi della gestione"	%	Bilancio Consolidato 2024	Bilancio Consolidato 2023	Differenza
Acquisto di materie prime e/o beni di consumo	20,22%	526.743.484€	903.276.424€	-376.532.940€
Prestazioni di servizi	23,07%	601.016.152€	559.962.494€	41.053.658€
Utilizzo beni di terzi	0,37%	9.762.205€	6.350.426€	3.411.779€
Trasferimenti e contributi	31,20%	812.684.863€	755.598.748€	57.086.115€
Personale	15,24%	396.875.115€	363.989.970€	32.885.145€
Ammortamenti e svalutazioni	6,39%	166.467.078€	158.929.009€	7.538.069€
Variazioni nelle rimanenze di materie prime e/o beni di consumo (+/-)	0,01%	347.976€	-320.186€	668.162€
Accantonamenti per rischi	0,04%	1.081.005€	3.217.129€	-2.136.124€
Altri accantonamenti	1,04%	27.060.501€	39.658.561€	-12.598.060€
Oneri diversi di gestione	2,42%	62.956.107€	57.619.205€	5.336.902€
Totale della Macro-classe B	100,00%	2.604.994.486€	2.848.281.780€	-243.287.294€

Il risultato della gestione finanziaria ammonta a 18.103.502€, con un aumento di 19.184.609€ rispetto all'anno precedente.

Macro-classe C "Proventi e oneri finanziari"	%	Bilancio Consolidato 2024	Bilancio Consolidato 2023	Differenza
Proventi da partecipazioni	3,86%	2.319.684€	1.215.546€	1.104.138€
Altri proventi finanziari	96,14%	57.767.434€	46.756.739€	11.010.695€
Totale proventi finanziari	100,00%	60.087.118€	47.972.285€	12.114.833€
Interessi passivi	82,42%	34.604.240€	38.115.928€	-3.511.688€
Altri oneri finanziari	17,58%	7.379.376€	10.937.464€	-3.558.088€
Totale oneri finanziari	100,00%	41.983.616€	49.053.392€	-7.069.776€
Totale della macro-classe C	100,00%	18.103.502€	-1.081.107€	19.184.609€

I proventi finanziari, in aumento di 12.114.833€ rispetto al 2023, rappresentano la porzione di utile di esercizio realizzato dalle società nel corso del 2024 di competenza del gruppo in ragione della quota di partecipazione detenuta.

L'acquisizione al conto economico dei proventi finanziari del bilancio consolidato dipende dall'applicazione del metodo del patrimonio netto nella valutazione delle partecipazioni nei soggetti appartenenti al gruppo amministrazione pubblica, per i quali sono stati eliminati dal conto economico i dividendi ricevuti.

Gli oneri finanziari, pari a 41.983.616€, in diminuzione rispetto al 2023 di 7.069.776€, si riferiscono agli interessi passivi sui debiti contratti dall'ente capogruppo e dagli altri soggetti componenti l'area di consolidamento.

Le rettifiche di valore di attività finanziarie ammontano a -1.877.866€, in diminuzione di 7.693.216€ rispetto all'anno precedente, e si riferiscono in particolare alla valutazione dei crediti della società Finaosta S.p.a..

Macro-classe D "Rettifiche di valore di attività finanziarie"	%	Bilancio Consolidato 2024	Bilancio Consolidato 2023	Differenza
Rivalutazioni	100,00%	8.980.182€	17.185.877€	-8.205.695€
Svalutazioni	100,00%	10.858.048€	11.370.527€	-512.479€
Totale della macro-classe D		-1.877.866€	5.815.350€	-7.693.216€

Il risultato della gestione straordinaria è positivo per 15.273.261€, con un aumento di 20.857.377€ rispetto al 2023 dovuto:

- alla riduzione dei proventi straordinari del gruppo C.V.A. e della Regione per complessivi 31.781.483€;
- alla diminuzione degli oneri straordinari per 52.638.860€, riconducibile al contributo straordinario sulla vendita di energia elettrica da fonti rinnovabili della società C.V.A. S.p.a. e al trasferimento a titolo gratuito al Comune di Aosta di alcuni parcheggi regionali registrati nel 2023.

Macro-classe E "Proventi e oneri straordinari"	%	Bilancio Consolidato 2024	Bilancio Consolidato 2023	Differenza
Proventi da permessi di costruire	0,00%	0€	0€	0€
Proventi da trasferimenti in conto capitale	0,01%	2.356€	3.360€	-1.004€
Sopravvenienze attive e insussistenze del passivo	80,71%	30.927.269€	39.842.486€	-8.915.217€
Plusvalenze patrimoniali	2,92%	1.118.322€	420.952€	697.370€
Altri proventi straordinari	16,36%	6.272.928€	29.835.560€	-23.562.632€
Totale proventi straordinari	100,00%	38.320.875€	70.102.358€	-31.781.483€
Trasferimenti in conto capitale	42,02%	9.683.695€	10.693.817€	-1.010.122€
Sopravvenienze passive e insussistenze dell'attivo	32,52%	7.495.084€	17.751.980€	-10.256.896€
Minusvalenze patrimoniali	0,29%	67.450€	9.956.586€	-9.889.136€
Altri oneri straordinari	25,17%	5.801.385€	37.284.091€	-31.482.706€
Totale oneri straordinari	100,00%	23.047.614€	75.686.474€	-52.638.860€
Totale della Macro-classe E	100,00%	15.273.261€	-5.584.116€	20.857.377€

Nella tabella seguente viene rappresentato il contributo fornito da ciascun soggetto al valore dei componenti positivi della gestione riportato nel conto economico consolidato; il valore della produzione delle società e dell'ente è originato da transazioni con soggetti terzi e quindi non comprende i ricavi generati dai contratti di servizio in essere con l'ente capogruppo e da prestazioni rese ad altre società o enti del gruppo.

Componenti positivi della gestione	REGIONE AUTONOMA VALLE D'AOSTA	FINAOSTA S.P.A.	R.A.V. RACCORDO AUTOSTRADA LE VALLE D'AOSTA S.P.A.	IN.VA S.P.A.	SOCIETÀ DI SERVIZI VALLE D'AOSTA S.P.A.	S.A.V. SOCIETÀ AUTOSTRADE VALDOSTANE S.P.A.	Totale
Proventi da tributi	1.401.747.446€	0€	0€	0€	0€	0€	1.401.747.446€
Proventi da fondi perequativi	0€	0€	0€	0€	0€	0€	0€
Proventi da trasferimenti e contributi	151.575.574€	1.547.653€	0€	472.712€	0€	0€	153.595.939€
<i>Proventi da trasferimenti correnti</i>	77.024.735€	0€	0€	0€	0€	0€	77.024.735€
<i>Quota annuale di contributi agli investimenti</i>	2.591.753€	0€	0€	472.712€	0€	0€	3.064.465€
<i>Contributi agli investimenti</i>	71.959.086€	1.547.653€	0€	0€	0€	0€	73.506.739€
Ricavi delle vendite e prestazioni e proventi da servizi pubblici	28.568.055€	1.460.886.138€	12.884.522€	9.614.118€	2.509€	20.878.530€	1.532.833.872€
<i>Proventi derivanti dalla gestione dei beni</i>	7.837.510€	5.208.964€	0€	0€	0€	0€	13.046.474€
<i>Ricavi della vendita di beni</i>	87.340€	1.237.922.422€	0€	0€	0€	0€	1.238.009.762€
<i>Ricavi e proventi dalla prestazione di servizi</i>	20.643.205€	217.754.752€	12.884.522€	9.614.118€	2.509€	20.878.530€	281.777.636€
Variazioni nelle rimanenze di prodotti in corso di lavorazione, etc. (+/-)	0€	0€	0€	0€	0€	0€	0€
Variazione dei lavori in corso su ordinazione	0€	-10.169.955€	0€	-636.529€	0€	0€	-10.806.484€
Incrementi di immobilizzazioni per lavori interni	0€	15.072.833€	337.224€	162.911€	0€	811.944€	16.384.912€
Altri ricavi e proventi diversi	48.836.797€	61.671.022€	150.918€	769.186€	27.541€	418.911€	111.874.375€
Totale	1.630.727.872€	1.529.007.691€	13.372.664€	10.382.398€	30.050€	22.109.385€	3.205.630.060€

Nella tabella seguente vengono rappresentati i costi di gestione sostenuti singolarmente dall'ente capogruppo e dalle società del perimetro di consolidamento, originati da transazioni economiche con soggetti terzi:

Componenti negativi della gestione	REGIONE AUTONOMA VALLE D'AOSTA	FINAOSTA S.P.A.	R.A.V. RACCORDO AUTOSTRADE VALLE D'AOSTA S.P.A.	IN.VA S.P.A.	SOCIETÀ DI SERVIZI VALLE D'AOSTA S.P.A.	S.A.V. SOCIETÀ AUTOSTRADE VALDOSTANE S.P.A.	Totale
Acquisto di materie prime e/o beni di consumo	5.129.290€	520.935.351€	187.844€	268.492€	23.506€	199.001€	526.743.484€
Prestazioni di servizi	185.213.522€	395.207.551€	6.114.518€	7.789.154€	681.211€	6.010.196€	601.016.152€
Utilizzo beni di terzi	3.799.241€	5.708.189€	45.281€	120.735€	21.353€	67.406€	9.762.205€
Trasferimenti e contributi	812.684.863€	0€	0€	0€	0€	0€	812.684.863€
<i>Trasferimenti correnti</i>	708.788.679€	0€	0€	0€	0€	0€	708.788.679€
<i>Contributi agli investimenti ad altre Amministrazioni pubb.</i>	79.111.165€	0€	0€	0€	0€	0€	79.111.165€

Regione Autonoma Valle d'Aosta

Contributi agli investimenti ad altri soggetti	24.785.019€	0€	0€	0€	0€	0€	24.785.019€
Personale	250.761.671€	109.958.977€	2.868.408€	15.176.522€	15.378.018€	2.731.519€	396.875.115€
Ammortamenti e svalutazioni	45.967.869€	112.142.187€	87.492€	1.003.429€	11.374€	7.254.727€	166.467.078€
Ammortamenti di immobilizzazioni Immateriali	3.638.815€	5.527.194€	8.044€	224.221€	1.360€	2.068€	9.401.702€
Ammortamenti di immobilizzazioni materiali	42.276.061€	105.429.422€	79.448€	779.208€	10.014€	7.252.659€	155.826.812€
Altre svalutazioni delle immobilizzazioni	0€	411.660€	0€	0€	0€	0€	411.660€
Svalutazione dei crediti	52.993€	773.911€	0€	0€	0€	0€	826.904€
Variazioni nelle rimanenze di materie prime e/o beni di consumo (+/-)	27.741€	287.608€	-9.514€	0€	24.144€	17.997€	347.976€
Accantonamenti per rischi	0€	559.145€	0€	0€	521.860€	0€	1.081.005€
Altri accantonamenti	28.831.706€	884.269€	-3.154.028€	498.554€	0€	0€	27.060.501€
Oneri diversi di gestione	11.526.572€	48.416.261€	878.635€	174.711€	14.885€	1.945.043€	62.956.107€
Totale	1.343.942.475€	1.194.099.538€	7.018.636€	25.031.597€	16.676.351€	18.225.889€	2.604.994.486€

La tabella seguente illustra come ciascun soggetto del gruppo ha contribuito alla gestione finanziaria:

Proventi e oneri finanziari	REGIONE AUTONOMA VALLE D'AOSTA	FINAOSTA S.P.A.	R.A.V. RACCORDO AUTOSTRADE VALLE D'AOSTA S.P.A.	IN.VA S.P.A.	SOCIETA' DI SERVIZI VALLE D'AOSTA S.P.A.	S.A.V. SOCIETÀ AUTOSTRADE VALDOSTANE S.P.A.	Totale
Proventi finanziari							
Proventi da partecipazioni	2.048.339€	180.360€	0€	0€	0€	90.985€	2.319.684€
da società controllate	0€	0€	0€	0€	0€	0€	0€
da società partecipate	2.048.339€	180.360€	0€	0€	0€	0€	2.228.699€
da altri soggetti	0€	0€	0€	0€	0€	90.985€	90.985€
Altri proventi finanziari	532.259€	53.846.712€	2.862.072€	44.708€	4.473€	477.210€	57.767.434€
Totale proventi	2.580.598€	54.027.072€	2.862.072€	44.708€	4.473€	568.195€	60.087.118€
Oneri finanziari							
Interessi passivi	1.145.313€	33.450.922€	4.631€	0€	0€	3.374€	34.604.240€
Altri oneri finanziari	46.968€	5.289.645€	16.498€	2€	0€	2.026.263€	7.379.376€
Totale oneri	1.192.281€	38.740.567€	21.129€	2€	0€	2.029.637€	41.983.616€
Totale	1.388.317€	15.286.505€	2.840.943€	44.706€	4.473€	-1.461.442€	18.103.502€

Nella tabella seguente viene rappresentato il contributo fornito da ciascun soggetto alle rettifiche di valore di attività finanziarie:

Rettifiche di Valore di Attività Finanziarie	REGIONE AUTONOMA VALLE D'AOSTA	FINAOSTA S.P.A.	R.A.V. RACCORDO AUTOSTRADE VALLE D'AOSTA S.P.A.	IN.VA S.P.A.	SOCIETA' DI SERVIZI VALLE D'AOSTA S.P.A.	S.A.V. SOCIETÀ AUTOSTRADE VALDOSTANE S.P.A.	Totale
Rivalutazioni	313.298€	8.666.884€	0€	0€	0€	0€	8.980.182€
Svalutazioni	0€	10.858.048€	0€	0€	0€	0€	10.858.048€
Totale	313.298€	-2.191.164€	0€	0€	0€	0€	-1.877.866€

Regione Autonoma Valle d'Aosta

Nella tabella seguente vengono rappresentati i ricavi ed i costi relativi alla gestione straordinaria sostenuti singolarmente dall'ente capogruppo e dalle società del perimetro di consolidamento, originati da transazioni economiche con soggetti terzi:

Proventi e oneri straordinari	REGIONE AUTONOMA VALLE D'AOSTA	FINAOSTA S.P.A.	R.A.V. RACCORDO AUTOSTRADALE VALLE D'AOSTA S.P.A.	IN.VA S.P.A.	SOCIETA' DI SERVIZI VALLE D'AOSTA S.P.A.	S.A.V. SOCIETÀ AUTOSTRADE VALDOSTANE S.P.A.	Totale
Proventi straordinari							
Proventi da permessi di costruire	0€	0€	0€	0€	0€	0€	0€
Proventi da trasferimenti in conto capitale	2.356€	0€	0€	0€	0€	0€	2.356€
Sopravvenienze attive e insussistenze del passivo	30.668.576€	258.693€	0€	0€	0€	0€	30.927.269€
Plusvalenze patrimoniali	784.566€	333.756€	0€	0€	0€	0€	1.118.322€
Altri proventi straordinari	127.334€	6.145.594€	0€	0€	0€	0€	6.272.928€
Totale proventi	31.582.832€	6.738.043€	0€	0€	0€	0€	38.320.875€
Oneri straordinari							
Trasferimenti in conto capitale	9.683.695€	0€	0€	0€	0€	0€	9.683.695€
Sopravvenienze passive e insussistenze dell'attivo	7.420.976€	74.108€	0€	0€	0€	0€	7.495.084€
Minusvalenze patrimoniali	32.779€	34.671€	0€	0€	0€	0€	67.450€
Altri oneri straordinari	324.787€	5.476.598€	0€	0€	0€	0€	5.801.385€
Totale oneri	17.462.237€	5.585.377€	0€	0€	0€	0€	23.047.614€
Totale	14.120.595€	1.152.666€	0€	0€	0€	0€	15.273.261€

Il valore complessivo delle imposte a carico dei soggetti ricompresi nell'area di consolidamento è di 125.269.976€, superiore di 36.860.519€ rispetto al 2023.

Imposte	REGIONE AUTONOMA VALLE D'AOSTA	FINAOSTA S.P.A.	R.A.V. RACCORDO AUTOSTRADALE VALLE D'AOSTA S.P.A.	IN.VA S.P.A.	SOCIETA' DI SERVIZI VALLE D'AOSTA S.P.A.	S.A.V. SOCIETÀ AUTOSTRADE VALDOSTANE S.P.A.	Totale
Totale	18.139.617€	103.371.340€	2.445.162€	179.065€	480.346€	654.446€	125.269.976€

4.2 Lo stato patrimoniale attivo consolidato 2024

L'attivo consolidato consiste nell'insieme delle risorse impiegate nella gestione del gruppo oggetto di consolidamento per l'esercizio 2024.

Si riporta di seguito lo stato patrimoniale consolidato, suddiviso per macro-voci, con l'indicazione separata dei dati relativi all'ente capogruppo:

Stato Patrimoniale	Capogruppo	Impatto dei Valori Consolidati	%	Bilancio Consolidato 2024	Bilancio Consolidato 2023	Differenza
Totale Crediti verso Partecipanti	0€	0€	0,00%	0€	0€	0€
Immobilizzazioni Immateriali	21.037.550€	557.705.114€	7,40%	578.742.664€	479.871.885€	98.870.779€
Immobilizzazioni Materiali	1.204.702.777€	1.664.537.087€	36,69%	2.869.239.864€	2.654.987.792€	214.252.072€
Immobilizzazioni Finanziarie	2.336.589.911€	-1.264.672.713€	13,70%	1.071.917.198€	1.058.994.418€	12.922.780€
Totale Immobilizzazioni	3.562.330.238€	957.569.488€	57,79%	4.519.899.726€	4.193.854.095€	326.045.631€
Rimanenze	1.542.447€	44.386.559€	0,59%	45.929.006€	23.577.114€	22.351.892€
Crediti	520.749.779€	908.257.450€	18,27%	1.429.007.229€	1.442.793.472€	-13.786.243€
Attività Finanziarie che non costituiscono immobilizzi	0€	47.044.561€	0,60%	47.044.561€	133.626.038€	-86.581.477€
Disponibilità Liquide	958.334.441€	788.722.632€	22,34%	1.747.057.073€	1.671.476.636€	75.580.437€
Totale Attivo Circolante	1.480.626.667€	1.788.411.202€	41,80%	3.269.037.869€	3.271.473.260€	-2.435.391€
Ratei e Risconti Attivi	10.147.859€	21.948.797€	0,41%	32.096.656€	20.099.335€	11.997.321€
TOTALE DELL'ATTIVO	5.053.104.764€	2.767.929.487€	100,00%	7.821.034.251€	7.485.426.690€	335.607.561€
Patrimonio Netto	4.642.003.239€	987.082.144€	71,98%	5.629.085.383€	5.209.361.449€	419.723.934€
di cui riserva di consolidamento	0€	89.088.752€	1,14%	89.088.752€	75.110.061€	13.978.691€
Fondi per Rischi e Oneri	100.037.184€	192.703.228€	3,74%	292.740.412€	328.447.769€	-35.707.357€
TFR	0€	10.280.731€	0,13%	10.280.731€	10.534.273€	-253.542€
Debiti	259.304.037€	1.470.061.094€	22,11%	1.729.365.131€	1.789.951.069€	-60.585.938€
Ratei e Risconti Passivi	51.760.304€	107.802.290€	2,04%	159.562.594€	147.132.130€	12.430.464€
TOTALE DEL PASSIVO	5.053.104.764€	2.767.929.487€	100,00%	7.821.034.251€	7.485.426.690€	335.607.561€

L'attivo patrimoniale del bilancio consolidato è pari a 7.821.034.251€, di cui 4.519.899.726€ per immobilizzazioni, 3.269.037.869€ di capitale circolante e 32.096.656€ di ratei e risconti.

Con riferimento al capitale investito in immobilizzazioni si specifica che:

- le immobilizzazioni immateriali sono pari a 578.742.664€ e si articolano in: costi d'impianto e di ampliamento per 11.650€, diritti di brevetto ed utilizzazione opere dell'ingegno per 11.395.709€, concessioni, licenze, marchi e diritti simili per 2.191.568€, avviamento per 471.077.456€, immobilizzazioni in corso ed acconti per 19.832.017€, altre immobilizzazioni immateriali per 74.234.264€;
- le immobilizzazioni materiali ammontano a 2.869.239.864€ e si riferiscono ai beni demaniali per 536.298.109€, ai beni del patrimonio disponibile e indisponibile per 1.796.853.990€ e alla dinamica degli investimenti in immobilizzazioni in corso ed acconti per 536.087.765€;
- le immobilizzazioni finanziarie, pari a 1.071.917.198€, sono relative alle partecipazioni in imprese controllate per 96.825.329€, alle partecipazioni in imprese partecipate per 29.666.811€, alle partecipazioni in altri soggetti per 22.562.772€, ai crediti finanziari a lungo termine per 837.899.989€ e alla voce altri titoli per 84.962.297€.

L'attivo circolante, pari a 3.269.037.869€, è rappresentato da:

- rimanenze, pari a 45.929.006€;
- crediti, pari a 1.429.007.229€, distinguibili in crediti di natura tributaria per 348.035.218€, crediti per trasferimenti e contributi per 148.577.220€, crediti verso clienti e utenti per 539.628.455€, altri crediti per 392.766.336€;
- attività finanziarie che non costituiscono immobilizzi, pari a 47.044.561€, distinguibili in partecipazioni per 11.429.268€ e altri titoli per 35.615.293€;
- disponibilità liquide, pari a 1.747.057.073€, distinguibili in conto di tesoreria per 935.204.765€, altri depositi bancari e postali per 789.083.926€, denaro e valori in cassa per 1.278.593€, altri conti presso la tesoreria statale intestati all'ente per 21.489.789€.

Il totale dei ratei e risconti attivi ammonta a 32.096.656€, di cui ratei attivi per 3.274.366€ e risconti attivi per 28.822.290€.

Si mostra il contributo dei singoli soggetti del perimetro alla composizione dello stato patrimoniale consolidato attivo:

Regione Autonoma Valle d'Aosta

Stato Patrimoniale	REGIONE AUTONOMA VALLE D'AOSTA	FINAOSTA S.P.A.	R.A.V. RACCORDO AUTOSTRADALE VALLE D'AOSTA S.P.A.	IN.VA S.P.A.	SOCIETA' DI SERVIZI VALLE D'AOSTA S.P.A.	S.A.V. SOCIETÀ AUTOSTRADE VALDOSTANE S.P.A.	Totale
Totale Crediti verso Partecipanti	0€	0€	0€	0€	0€	0€	0€
Immobilizzazioni Immateriali	19.854.848€	558.672.461€	10.012€	184.927€	2.720€	17.696€	578.742.664€
Immobilizzazioni Materiali	1.199.583.491€	1.450.775.765€	125.632.260€	1.769.027€	37.296€	91.442.025€	2.869.239.864€
Immobilizzazioni Finanziarie	126.574.778€	929.261.780€	13.390.993€	75.700€	0€	2.613.947€	1.071.917.198€
Totale Immobilizzazioni	1.346.013.117€	2.938.710.006€	139.033.265€	2.029.654€	40.016€	94.073.668€	4.519.899.726€
Rimanenze	1.073.336€	43.968.247€	517.605€	325.181€	0€	44.637€	45.929.006€
Crediti	515.469.415€	858.457.512€	46.706.224€	3.047.627€	367.470€	4.958.981€	1.429.007.229€
Attività Finanziarie che non costituiscono immobilizzi	0€	26.304.912€	18.942.157€	1.797.492€	0€	0€	47.044.561€
Disponibilità Liquide	958.334.441€	757.734.895€	7.661.689€	11.724.504€	6.090.231€	5.511.313€	1.747.057.073€
Totale Attivo Circolante	1.474.877.192€	1.686.465.566€	73.827.675€	16.894.804€	6.457.701€	10.514.931€	3.269.037.869€
Totale Ratei e Risconti Attivi	553.074€	29.946.498€	212.618€	1.335.184€	25.995€	23.287€	32.096.656€
TOTALE DELL'ATTIVO	2.821.443.383€	4.655.122.070€	213.073.558€	20.259.642€	6.523.712€	104.611.886€	7.821.034.251€

Le immobilizzazioni immateriali sono pari a 578.742.664€ e sono così articolate:

Immobilizzazioni immateriali	Bilancio consolidato 2024	Bilancio consolidato 2023	Differenza
Costi di impianto e di ampliamento	11.650€	22.475€	-10.825€
Costi di ricerca sviluppo e pubblicità	0€	0€	0€
Diritti di brevetto ed utilizzazione opere dell'ingegno	11.395.709€	12.438.265€	-1.042.556€
Concessioni, licenze, marchi e diritti simile	2.191.568€	3.658.418€	-1.466.850€
Avviamento	471.077.456€	419.440.533€	51.636.923€
Immobilizzazioni in corso ed acconti	19.832.017€	16.827.828€	3.004.189€
Altre	74.234.264€	27.484.366€	46.749.898€
Totale Immobilizzazioni immateriali	578.742.664€	479.871.885€	98.870.779€

Le immobilizzazioni materiali ammontano a 2.869.239.864€, di cui beni demaniali indisponibili per 536.298.109€ e altre immobilizzazioni materiali per 2.332.941.755€.

Immobilizzazioni materiali	Bilancio consolidato 2024	Bilancio consolidato 2023	Differenza
Beni demaniali	536.298.109€	535.096.159€	1.201.950€
Altre immobilizzazioni materiali	1.796.853.990€	1.705.617.200€	91.236.790€
Immobilizzazioni in corso ed acconti	536.087.765€	414.274.433€	121.813.332€
Totale Immobilizzazioni materiali	2.869.239.864€	2.654.987.792€	214.252.072€

La voce ha subito un incremento complessivo di 214.252.072€ rispetto al 2023 riconducibile ai beni demaniali per 1.201.950€, ai beni del patrimonio disponibile e indisponibile per 91.236.790€ e alla dinamica degli investimenti in immobilizzazioni in corso e acconti per 121.813.332€.

Il valore delle immobilizzazioni materiali del bilancio consolidato è superiore a quello dell'ente capogruppo di 1.664.537.087€.

Si mostra il contributo dei singoli soggetti del perimetro alla quantificazione in bilancio consolidato delle immobilizzazioni materiali:

Immobilizzazioni materiali	REGIONE AUTONOMA VALLE D'AOSTA	FINAOSTA S.P.A.	R.A.V. RACCORDO AUTOSTRADALE VALLE D'AOSTA S.P.A.	IN.VA S.P.A.	SOCIETA' DI SERVIZI VALLE D'AOSTA S.P.A.	S.A.V. SOCIETÀ AUTOSTRADE VALDOSTANE S.P.A.	Totale
Beni demaniali	536.298.109€	0€	0€	0€	0€	0€	536.298.109€
Terreni	766.400€	0€	0€	0€	0€	0€	766.400€
Fabbricati	176.824.599€	0€	0€	0€	0€	0€	176.824.599€
Infrastrutture	209.405.253€	0€	0€	0€	0€	0€	209.405.253€
Altri beni demaniali	149.301.857€	0€	0€	0€	0€	0€	149.301.857€
Altre immobilizzazioni materiali	512.546.539€	1.157.488.691€	78.320.996€	1.521.245€	37.296€	46.939.223€	1.796.853.990€
Terreni	23.046.990€	124.380.596€	0€	157.857€	0€	0€	147.585.443€
<i>di cui in leasing finanziario</i>	0€	0€	0€	0€	0€	0€	0€
Fabbricati	258.459.513€	216.754.445€	0€	0€	0€	2.360€	475.216.318€
<i>di cui in leasing finanziario</i>	0€	0€	0€	0€	0€	0€	0€
Impianti e macchinari	3.820.756€	791.092.825€	0€	1.295.216€	2.132€	0€	796.210.929€
<i>di cui in leasing finanziario</i>	0€	0€	0€	0€	0€	0€	0€
Attrezzature industriali e commerciali	5.755.201€	11.224.975€	149.838€	557€	0€	49.881€	17.180.452€
Mezzi di trasporto	37.854.698€	5.877.209€	0€	0€	0€	83.034€	43.814.941€
Macchine per ufficio e hardware	1.365.013€	3.412.711€	0€	411€	22.788€	13.589€	4.814.512€
Mobili e arredi	2.701.694€	1.146.466€	0€	65.063€	2.641€	16.587€	3.932.451€
Infrastrutture	155.141.012€	3.229.317€	78.143.893€	0€	0€	5.322€	236.519.544€
Altri beni materiali	24.401.662€	370.147€	27.265€	2.141€	9.735€	46.768.450€	71.579.400€
Immobilizzazioni in corso ed acconti	150.738.843€	293.287.074€	47.311.264€	247.782€	0€	44.502.802€	536.087.765€
Totale	1.199.583.491€	1.450.775.765€	125.632.260€	1.769.027€	37.296€	91.442.025€	2.869.239.864€

Il capitale investito in partecipazioni e crediti a lungo termine ammonta a 1.071.917.198€, e registra un incremento di 12.922.780€ rispetto al 2023.

Immobilizzazioni finanziarie	Bilancio consolidato 2024	Bilancio consolidato 2023	Differenza
Partecipazioni in	149.054.912€	131.885.042€	17.169.870€
<i>imprese controllate</i>	<i>96.825.329€</i>	<i>79.093.672€</i>	<i>17.731.657€</i>
<i>imprese partecipate</i>	<i>29.666.811€</i>	<i>30.228.598€</i>	<i>-561.787€</i>
<i>altri soggetti</i>	<i>22.562.772€</i>	<i>22.562.772€</i>	<i>0€</i>

Regione Autonoma Valle d'Aosta

Crediti verso	837.899.989€	833.585.681€	4.314.308€
<i>altre amministrazioni pubbliche</i>	0€	0€	0€
<i>imprese controllate</i>	1.399.017€	1.866.228€	-467.211€
<i>imprese partecipate</i>	33.740.896€	27.292.690€	6.448.206€
<i>altri soggetti</i>	802.760.076€	804.426.763€	-1.666.687€
Altri titoli	84.962.297€	93.523.695€	-8.561.398€
Totale Immobilizzazioni finanziarie	1.071.917.198€	1.058.994.418€	12.922.780€

Si riporta di seguito il dettaglio dell'esigibilità dei crediti iscritti tra le immobilizzazioni finanziarie:

	STATO PATRIMONIALE CONSOLIDATO (ATTIVO)	2024	2023
IV	<u>Immobilizzazioni Finanziarie (1)</u>		
1	Partecipazioni in	149.054.912	131.885.042
a	<i>imprese controllate</i>	96.825.329	79.093.672
b	<i>imprese partecipate</i>	29.666.811	30.228.598
c	<i>altri soggetti</i>	22.562.772	22.562.772
2	Crediti verso	837.899.989	833.585.681
a	altre amministrazioni pubbliche	0	0
	di cui altre amministrazioni pubbliche oltre i 12 mesi:	0	0
	di cui altre amministrazioni pubbliche entro i 12 mesi:	0	0
b	<i>imprese controllate</i>	1.399.017	1.866.228
	di cui imprese controllate oltre i 12 mesi:	1.211.704	1.341.133
	di cui imprese controllate entro i 12 mesi:	187.313	525.095
c	<i>imprese partecipate</i>	33.740.896	27.292.690
	di cui imprese partecipate oltre i 12 mesi:	33.017.202	26.585.972
	di cui imprese partecipate entro i 12 mesi:	723.694	706.718
d	<i>altri soggetti</i>	802.760.076	804.426.763
	di cui altri soggetti oltre i 12 mesi:	740.846.181	751.606.061
	di cui altri soggetti entro i 12 mesi:	61.913.895	52.820.702
3	Altri titoli	84.962.297	93.523.695
	Totale immobilizzazioni finanziarie	1.071.917.198	1.058.994.418

L'attivo circolante, pari a 3.269.037.869€, è superiore di 1.788.411.202€ rispetto al valore di bilancio dell'ente capogruppo e ha subito un decremento di 2.435.391€ rispetto al 2023.

Attivo circolante	Bilancio consolidato 2024	Bilancio consolidato 2023	Differenza
Rimanenze	45.929.006€	23.577.114€	22.351.892€
Crediti	1.429.007.229€	1.442.793.472€	-13.786.243€
Attività finanziarie che non cost, imm.ni	47.044.561€	133.626.038€	-86.581.477€
Disponibilità liquide	1.747.057.073€	1.671.476.636€	75.580.437€
Totale attivo circolante	3.269.037.869€	3.271.473.260€	-2.435.391€

Si mostra il contributo dei singoli soggetti del perimetro alla quantificazione in bilancio consolidato delle rimanenze:

Rimanenze	REGIONE AUTONOMA VALLE D'AOSTA	FINAOSTA S.P.A.	R.A.V. RACCORDO AUTOSTRADALE VALLE D'AOSTA S.P.A.	IN.VA S.P.A.	SOCIETA' DI SERVIZI VALLE D'AOSTA S.P.A.	S.A.V. SOCIETÀ AUTOSTRADE VALDOSTANE S.P.A.	Totale
Totale	1.073.336€	43.968.247€	517.605€	325.181€	0€	44.637€	45.929.006€

La variazione dell'attivo circolante rispetto all'anno precedente è dovuta essenzialmente:

- alla diminuzione dei crediti di natura tributaria per 5.304.858€;
- all'incremento dei crediti per trasferimenti e contributi per 43.508.648€;
- al decremento dei crediti verso clienti ed utenti per 136.190.493€;
- all'aumento degli altri crediti per 84.200.460€.

Crediti	Bilancio consolidato 2024	Bilancio consolidato 2023	Differenza
Crediti di natura tributaria	348.035.218€	353.340.076€	-5.304.858€
Crediti per trasferimenti e contributi	148.577.220€	105.068.572€	43.508.648€
Verso clienti ed utenti	539.628.455€	675.818.948€	-136.190.493€
Altri Crediti	392.766.336€	308.565.876€	84.200.460€
Totale Crediti	1.429.007.229€	1.442.793.472€	-13.786.243€

L'ammontare dei crediti del bilancio consolidato è superiore a quello dell'ente capogruppo di 908.257.450€.

Si mostra il contributo dei singoli soggetti del perimetro alla quantificazione in bilancio consolidato dei crediti iscritti nell'attivo circolante:

Crediti	REGIONE AUTONOMA VALLE D'AOSTA	FINAOSTA S.P.A.	R.A.V. RACCORDO AUTOSTRADALE VALLE D'AOSTA S.P.A.	IN.VA S.P.A.	SOCIETA' DI SERVIZI VALLE D'AOSTA S.P.A.	S.A.V. SOCIETÀ AUTOSTRADE VALDOSTANE S.P.A.	Totale
Crediti di natura tributaria	348.035.218€	0€	0€	0€	0€	0€	348.035.218€
<i>Crediti da tributi destinati al finanziamento della sanità</i>	0€	0€	0€	0€	0€	0€	0€
<i>Altri crediti da tributi</i>	348.035.218€	0€	0€	0€	0€	0€	348.035.218€
<i>Crediti da Fondi perequativi</i>	0€	0€	0€	0€	0€	0€	0€
Crediti per trasferimenti e contributi	148.089.372€	99.295€	0€	15.562€	0€	372.991€	148.577.220€
<i>verso amministrazioni pubbliche</i>	143.687.539€	0€	0€	0€	0€	0€	143.687.539€
<i>imprese controllate</i>	0€	0€	0€	0€	0€	0€	0€
<i>imprese partecipate</i>	0€	0€	0€	0€	0€	0€	0€
<i>verso altri soggetti</i>	4.401.833€	99.295€	0€	15.562€	0€	372.991€	4.889.681€
Verso clienti ed utenti	569.567€	535.915.117€	761.622€	2.136.296€	0€	245.853€	539.628.455€

Regione Autonoma Valle d'Aosta

Altri Crediti	18.775.258€	322.443.100€	45.944.602€	895.769€	367.470€	4.340.137€	392.766.336€
<i>verso l'erario</i>	0€	169.517.537€	5.380.952€	827.995€	358.716€	218.719€	176.303.919€
<i>per attività svolta per c/terzi</i>	17.039.767€	0€	0€	0€	0€	0€	17.039.767€
<i>altri</i>	1.735.491€	152.925.563€	40.563.650€	67.774€	8.754€	4.121.418€	199.422.650€
Totale	515.469.415€	858.457.512€	46.706.224€	3.047.627€	367.470€	4.958.981€	1.429.007.229€

Si riporta di seguito il dettaglio dell'esigibilità dei crediti dell'attivo circolante:

STATO PATRIMONIALE CONSOLIDATO (ATTIVO)		2024	2023
II	<i>Crediti (2)</i>		
1	Crediti di natura tributaria		
a	Crediti da tributi destinati al finanziamento della sanità	0	0
	- di cui Crediti da tributi destinati al finanziamento della sanità entro i 12 mesi	0	0
	- di cui Crediti da tributi destinati al finanziamento della sanità oltre i 12 mesi	0	0
b	Altri crediti da tributi	348.035.218	353.340.076
	- di cui Altri crediti da tributi entro i 12 mesi	348.035.218	353.340.076
	- di cui Altri crediti da tributi oltre i 12 mesi	0	0
c	Crediti da Fondi perequativi	0	0
	- di cui Crediti da Fondi perequativi entro i 12 mesi	0	0
	- di cui Crediti da Fondi perequativi oltre i 12 mesi	0	0
2	Crediti per trasferimenti e contributi		
a	verso amministrazioni pubbliche (tit ii)	143.687.539	96.708.909
	- di cui verso amministrazioni pubbliche (tit ii) entro i 12 mesi	143.687.539	96.708.909
	- di cui verso amministrazioni pubbliche (tit ii) oltre i 12 mesi	0	0
b	imprese controllate	0	2.751.359
	- di cui imprese controllate entro i 12 mesi	0	2.751.359
	- di cui imprese controllate oltre i 12 mesi	0	0
c	imprese partecipate	0	0
	- di cui imprese partecipate entro i 12 mesi	0	0
	- di cui imprese partecipate oltre i 12 mesi	0	0
d	verso altri soggetti	4.889.681	5.608.304
	- di cui verso altri soggetti entro i 12 mesi	4.889.681	5.608.304
	- di cui verso altri soggetti oltre i 12 mesi	0	0
3	Verso clienti ed utenti	539.628.455	675.818.948
	- di cui Verso clienti ed utenti entro i 12 mesi	533.966.235	585.008.052
	- di cui Verso clienti ed utenti oltre i 12 mesi	5.662.220	90.810.896
4	Altri Crediti		
a	verso l'erario	176.303.919	96.231.316
	- di cui verso l'erario entro i 12 mesi	100.787.075	75.656.369
	- di cui verso l'erario oltre i 12 mesi	75.516.844	20.574.947
b	per attività svolta per c/terzi	17.039.767	19.392.270
	- di cui per attività svolta per c/terzi entro i 12 mesi	17.039.767	19.392.270
	- di cui per attività svolta per c/terzi oltre i 12 mesi	0	0
c	altri	199.422.650	192.942.290
	- di cui altri entro i 12 mesi	133.569.189	109.555.050
	- di cui altri oltre i 12 mesi	65.853.461	83.387.240
Totale crediti		1.429.007.229	1.442.793.472

Le attività finanziarie che non costituiscono immobilizzi ammontano a complessivi 47.044.561€.

Si mostra il contributo dei valori di bilancio dei singoli soggetti del perimetro alla quantificazione in bilancio consolidato delle attività finanziarie che non costituiscono immobilizzi:

Attività finanziarie che non costituiscono immobilizzi	REGIONE AUTONOMA VALLE D'AOSTA	FINAOSTA S.P.A.	R.A.V. RACCORDO AUTOSTRADALE VALLE D'AOSTA S.P.A.	IN.VA S.P.A.	SOCIETA' DI SERVIZI VALLE D'AOSTA S.P.A.	S.A.V. SOCIETÀ AUTOSTRADE VALDOSTANE S.P.A.	Totale
Partecipazioni	0€	11.429.268€	0€	0€	0€	0€	11.429.268€
Altri titoli	0€	14.875.644€	18.942.157€	1.797.492€	0€	0€	35.615.293€
Totale	0€	26.304.912€	18.942.157€	1.797.492€	0€	0€	47.044.561€

Le disponibilità liquide e le attività finanziarie prontamente liquidabili ammontano a complessivi 1.747.057.073€, in aumento rispetto al 2023 di 75.580.437€. I contributi a tale voce dei soggetti compresi nell'area di consolidamento ammonta a 788.722.632€.

Disponibilità liquide	Bilancio consolidato 2024	Bilancio consolidato 2023	Differenza
Conto di tesoreria	935.204.765€	804.058.607€	131.146.158€
Altri depositi bancari e postali	789.083.926€	844.525.477€	-55.441.551€
Denaro e valori in cassa	1.278.593€	1.152.710€	125.883€
Altri conti presso la tesoreria statale intestati all'ente	21.489.789€	21.739.842€	-250.053€
Totale Disponibilità liquide	1.747.057.073€	1.671.476.636€	75.580.437€

Si mostra il contributo dei valori di bilancio dei singoli soggetti del perimetro alla quantificazione in bilancio consolidato delle disponibilità liquide:

Disponibilità liquide	REGIONE AUTONOMA VALLE D'AOSTA	FINAOSTA S.P.A.	R.A.V. RACCORDO AUTOSTRADALE VALLE D'AOSTA S.P.A.	IN.VA S.P.A.	SOCIETA' DI SERVIZI VALLE D'AOSTA S.P.A.	S.A.V. SOCIETÀ AUTOSTRADE VALDOSTANE S.P.A.	Totale
Conto di tesoreria	935.204.765€	0€	0€	0€	0€	0€	935.204.765€
Istituto tesoriere	351.709€	0€	0€	0€	0€	0€	351.709€
presso Banca d'Italia	934.853.056€	0€	0€	0€	0€	0€	934.853.056€
Altri depositi bancari e postali	1.638.006€	756.642.123€	7.646.040€	11.724.478€	6.089.994€	5.343.285€	789.083.926€
Denaro e valori in cassa	1.881€	1.092.772€	15.649€	26€	237€	168.028€	1.278.593€
Altri conti presso la tesoreria statale intestati all'ente	21.489.789€	0€	0€	0€	0€	0€	21.489.789€
Totale	958.334.441€	757.734.895€	7.661.689€	11.724.504€	6.090.231€	5.511.313€	1.747.057.073€

Si osserva che il capitale circolante di 3.269.037.869€ ha una consistenza superiore ai debiti di funzionamento a breve termine, pari a 650.568.311€.

Elisione dei fondi regionali presso la società Finaosta S.p.a.

Come evidenziato ed illustrato nella relazione sulla gestione 2024 e in continuità con il passato, la Regione gestisce dei fondi di rotazione, di dotazione e di dotazione della Gestione speciale tramite la società Finaosta S.p.a., iscritti nella contabilità economico-patrimoniale della Regione nell'attivo dello stato patrimoniale.

Tali fondi trovano esposizione nella contabilità di Finaosta S.p.a., nelle singole componenti attive e passive che compongono i fondi stessi, il cui saldo viene iscritto quale debito verso la Regione.

Nella redazione del pre-consolidato del gruppo, la Finaosta S.p.a. ha predisposto sia il bilancio alimentante secondo lo schema di cui al d.lgs. 118/2011 suddiviso tra Gestione ordinaria - GO, Fondi di rotazione a rischio Finaosta, Gestione speciale a rischio Finaosta - CSR, Gestione speciale – GS (non a rischio) e Fondi di rotazione non a rischio, sia il bilancio pre-consolidato del gruppo Finaosta con l'esposizione delle rettifiche di consolidamento.

Nelle successive tabelle denominate “QUADRATURA ATTIVO” e “QUADRATURA PASSIVO” è esposta la riconciliazione tra il bilancio alimentante, suddiviso per gestioni, con il bilancio societario (BKI), rispettivamente per il totale attivo e il totale passivo dello stato patrimoniale. La suddivisione tra gestioni a rischio e gestioni non a rischio è infatti discriminante ai fini della definizione del perimetro da includere nel bilancio BKI: nel bilancio societario sono incluse solo le gestioni a rischio di Finaosta a cui è aggiunta la gestione della sola liquidità dei fondi non a rischio.

In data 10 luglio 2025 il Consiglio di Amministrazione della società Finaosta S.p.a. ha approvato il bilancio consolidato Finaosta-Aosta Factor riclassificato secondo lo schema di cui al d.lgs. 118/2011 comprensivo delle esposizioni a rischio diretto della Regione Autonoma Valle d'Aosta (Gestione speciale e alcuni fondi di rotazione), non comprese nel bilancio societario (BKI) ma esposte in una parte specifica della nota integrativa.

La società di revisione di Finaosta S.p.a. ha svolto l'attività di revisione per l'esercizio 2024 sulle componenti economico-patrimoniali della Gestione speciale e dei fondi di rotazione non a rischio, indicando nella propria relazione dell'8 luglio 2025, che “il prospetto delle voci economico-patrimoniali di Finaosta S.p.A. al 31 dicembre 2024 è stato redatto, in tutti gli aspetti significativi, in conformità alle modalità ed i criteri

individuati nel principio applicato del bilancio consolidato di cui all'allegato n. 4/4 del d.lgs. 118/2011".

Nel corso del processo di consolidamento il debito di Finaosta S.p.a. nei confronti della Regione è stato eliso con le corrispondenti poste attive della Regione (iscritte nella voce crediti delle immobilizzazioni finanziarie e risconti attivi).

Si riporta di seguito il bilancio della Finaosta S.p.a. alimentante il bilancio consolidato, suddiviso per gestioni.

Regione Autonoma Valle d'Aosta

STATO PATRIMONIALE - ATTIVO						FINAOSTA		FINAOSTA
						ANTE RETTIFICHE	RETTIFICHE	POST RETTIFICHE
STATO PATRIMONIALE (ATTIVO)						2024		2024
A) CREDITI vs.LO STATO ED ALTRE AMMINISTRAZIONI PUBBLICHE PER LA PARTECIPAZIONE AL FONDO DI DOTAZIONE						0	0	0
TOTALE CREDITI vs PARTECIPANTI (A)						0	0	0
B) IMMOBILIZZAZIONI						0	0	0
I <u>Immobilizzazioni immateriali</u>						0	0	0
1	Costi di impianto e di ampliamento	0	0	0	0	0	0	0
2	Costi di ricerca sviluppo e pubblicità	0	0	0	0	0	0	0
3	Diritti di brevetto ed utilizzazione opere dell'ingegno	0	0	0	0	0	0	0
4	Concessioni, licenze, marchi e diritti simile	22.395	0	0	0	22.395	0	22.395
5	Avviamento	0	0	0	0	0	0	0
6	Immobilizzazioni in corso ed acconti	0	0	0	0	0	0	0
9	Altre	0	0	0	0	0	0	0
Totale immobilizzazioni immateriali						22.395	0	22.395
II <u>Immobilizzazioni materiali (3)</u>						0	0	0
1	Beni demaniali	0	0	0	0	0	0	0
1.1	Terreni	0	0	0	0	0	0	0
1.2	Fabbricati	0	0	0	0	0	0	0
1.3	Infrastrutture	0	0	0	0	0	0	0
1.9	Altri beni demaniali	0	0	0	0	0	0	0
2	Altre immobilizzazioni materiali (3)	9.242.867	0	5.070.704	0	14.313.571	0	14.313.571
2.1	Terreni	1.995.780	0	3.213.552	0	5.209.332	0	5.209.332
a	di cui in leasing finanziario	0	0	0	0	0	0	0
2.2	Fabbricati	6.765.202	0	1.857.152	0	8.622.354	0	8.622.354
a	di cui in leasing finanziario	0	0	0	0	0	0	0
2.3	Impianti e macchinari	0	0	0	0	0	0	0
a	di cui in leasing finanziario	0	0	0	0	0	0	0
2.4	Attrezzature industriali e commerciali	0	0	0	0	0	0	0
2.5	Mezzi di trasporto	0	0	0	0	0	0	0
2.6	Macchine per ufficio e hardware	178.353	0	0	0	178.353	0	178.353
2.7	Mobili e arredi	178.103	0	0	0	178.103	0	178.103
2.8	Infrastrutture	0	0	0	0	0	0	0
2.99	Altri beni materiali	125.429	0	0	0	125.429	0	125.429
3	Immobilizzazioni in corso ed acconti	0	0	0	0	0	0	0
Totale immobilizzazioni materiali						9.242.867	0	9.242.867
IV <u>Immobilizzazioni Finanziarie (1)</u>						0	0	0
1	Partecipazioni in	18.981.676	0	657.011.545	0	675.993.221	0	675.993.221
a	imprese controllate	18.981.676	0	653.985.240	0	672.966.915	0	672.966.915
b	imprese partecipate	0	0	3.026.305	0	3.026.305	0	3.026.305
c	altri soggetti	0	0	0	0	0	0	0
2	Crediti verso	54.864.864	707.678.408	15.223.916	17.225.299	794.992.487	0	794.570.933
a	altre amministrazioni pubbliche	0	0	0	0	0	0	0
di cui entro 12 mesi		0	0	0	0	0	0	0
b	imprese controllate	905.397	239.359	11.003.625	5.628.314	17.776.695	0	17.776.695
di cui entro 12 mesi		0	0	0	0	0	0	0
c	imprese partecipate	0	0	0	0	0	0	0
di cui entro 12 mesi		0	0	0	0	0	0	0
d	altri soggetti	53.959.468	707.439.049	4.220.291	11.596.985	777.215.792	-421.554	776.794.238
di cui entro 12 mesi		59.147.984	0	0	0	59.147.984	0	59.147.984
3	Altri titoli	0	0	0	0	0	0	0
di cui entro 12 mesi		0	0	0	0	0	0	0
Totale immobilizzazioni finanziarie						132.994.524	707.678.408	1.529.712.138
TOTALE IMMOBILIZZAZIONI (B)						142.259.786	707.678.408	1.544.048.104
C) ATTIVO CIRCOLANTE						0	0	0
I <u>Rimanenze</u>						17.784	17.784	17.784
Totale rimanenze						17.784	17.784	17.784
II <u>Crediti (2)</u>						0	0	0
1	Crediti di natura tributaria	0	0	0	0	0	0	0
a	Crediti da tributi destinati al finanziamento della sanità	0	0	0	0	0	0	0
b	Altri crediti da tributi	0	0	0	0	0	0	0
di cui oltre 12 mesi		0	0	0	0	0	0	0
c	Crediti da Fondi perequativi	0	0	0	0	0	0	0
2	Crediti per trasferimenti e contributi	9.348.952	0	0	0	9.348.952	0	9.348.952
a	verso amministrazioni pubbliche	9.348.952	0	0	0	9.348.952	0	9.348.952
di cui oltre 12 mesi		0	0	0	0	0	0	0
b	imprese controllate	0	0	0	0	0	0	0
c	imprese partecipate	0	0	0	0	0	0	0
d	verso altri soggetti	0	0	0	0	0	0	0
3	Verso clienti ed utenti	0	0	20.716	0	20.716	0	20.716
di cui oltre 12 mesi		0	0	0	0	0	0	0
4	Altri Crediti	10.757.295	-3.749.522	1.343.570	-27.554	8.323.790	0	8.323.790
a	verso l'erario	4.919.544	784.905	1.329.977	0	7.034.426	0	7.034.426
di cui oltre 12 mesi		0	0	0	0	0	0	0
b	per attività svolta per c/terzi	0	0	0	0	0	0	0
c	altri	5.837.751	-4.534.427	13.594	-27.554	1.289.364	0	1.289.364
di cui oltre 12 mesi		0	0	0	0	0	0	0
Totale crediti						20.106.248	-3.749.522	17.693.458
III <u>Attività finanziarie che non costituiscono immobilizzazioni</u>						0	0	0
1	Partecipazioni	0	0	0	0	0	0	0
2	Altri titoli	84.875.644	0	0	0	84.875.644	0	84.875.644
Totale attività finanziarie che non costituiscono immobilizzazioni						84.875.644	0	84.875.644
IV <u>Disponibilità liquide</u>						0	0	0
1	Conto di tesoreria	0	0	0	0	0	0	0
a	Istituto tesoriere	0	0	0	0	0	0	0
b	presso Banca d'Italia	0	0	0	0	0	0	0
2	Altri depositi bancari e postali	16.278.321	167.987.074	2.961.218	111.889.334	326.800.694	0	326.800.694
3	Denaro e valori in cassa	1.047	0	0	0	1.047	0	1.047
4	Altri conti presso la tesoreria statale intestati all'ente	0	0	0	0	0	0	0
Totale disponibilità liquide						16.279.367	167.987.074	326.801.740
TOTALE ATTIVO CIRCOLANTE (C)						121.279.043	164.237.552	429.388.627
D) RATEI E RISCONTI						0	0	0
1	Ratei attivi	1.502.228	1.337.857	0	287.268	3.160.186	0	3.160.186
2	Risconti attivi	3.947.650	234.146	0	355	4.182.151	0	4.182.151
TOTALE RATEI E RISCONTI (D)						5.449.878	1.572.003	7.342.337
TOTALE DELL'ATTIVO (A+B+C+D)						268.988.707	873.487.963	1.980.779.068

QUADRATURA ATTIVO	
GO	268.988.707
FONDI DI ROTAZIONE A RISCHIO	873.487.963
CSR	2.961.218
GS (liquidità + investimenti)	113.483.233
Liquidità Fondi di rotazione NO rischio al netto degli oneri finanziari	27.656.602
	1.286.577.723
ATTIVO BILANCIO FINAOSTA BKI	1.286.577.723
Delta	0

La voce GS (liquidità + investimenti) è composta da:

GS (liquidità + investimenti)	113.483.233
Altri depositi bancari e postali GS	111.889.334
Erario c/ritenute ratei GS (compreso nella voce "Altri crediti v/erario")	66.244
Erario c/ritenute interessi GS (compreso nella voce "Altri crediti v/erario")	1.263.732
Ratei att. Int. Voce 60 Banche (compreso nella voce "Ratei attivi")	263.923
	113.483.233

La voce liquidità Fondi di rotazione NO rischio al netto degli oneri finanziari è composta da:

Liquidità Fondi di rotazione NO rischio al netto degli oneri finanziari	27.656.602
Altri depositi bancari e postali fondi di rotazione NO rischio	27.684.747
Debiti gestione 93 V/GO per oneri fiscali (compreso nella voce "Altri Crediti altri")	(16.279)
Debiti gestione 97 V/GO per rimborso spese istruttoria (compreso nella voce "Altri Crediti altri")	(11.866)
	27.656.602

Regione Autonoma Valle d'Aosta

STATO PATRIMONIALE - PASSIVO						FINAOSTA		FINAOSTA
						ANTE RETTIFICHE	RETTIFICHE	POST RETTIFICHE
STATO PATRIMONIALE (PASSIVO)						2024		2024
A) PATRIMONIO NETTO								
Patrimonio netto di gruppo								
I	Fondo di dotazione	112.000.000	0	0	0	112.000.000		112.000.000
II	Riserve	142.703.493	0	0	-783	142.702.710		142.702.710
a	da risultato economico di esercizi precedenti					0		0
b	da capitale	120.379.628	0	0	0	120.379.628		120.379.628
c	da permessi di costruire	0	0	0	0	0		0
d	indisponibili e per i beni culturali	0	0	0	0	0		0
e	altre riserve indisponibili	22.323.864	0	0	-783	22.323.081		22.323.081
f	altre riserve disponibili	0	0	0	0	0		0
III	Risultato economico dell'esercizio	6.136.119	0	0	0	6.136.119		6.136.119
IV	Risultati economici di esercizi precedenti	0	0	0	0	0		0
V	Riserve negative per beni indisponibili	0	0	0	0	0		0
Totale Patrimonio netto di gruppo		260.839.611	0	0	-783	260.838.828		260.838.828
Patrimonio netto di pertinenza di terzi								
Fondo di dotazione e riserve di pertinenza di terzi		0	0	0	0	0		0
Risultato economico dell'esercizio di pertinenza di terzi		0	0	0	0	0		0
Patrimonio netto di pertinenza di terzi						0		0
TOTALE PATRIMONIO NETTO (A)		260.839.611	0	0	-783	260.838.828		260.838.828
B) FONDI PER RISCHI ED ONERI								
1	Per trattamento di quiescenza	0	0	0	0	0		0
2	Per imposte	1.890.399	0	0	0	1.890.399		1.890.399
3	Altri	281.923	0	0	0	281.923		281.923
4	fondo di consolidamento per rischi e oneri futuri					0		0
TOTALE FONDI RISCHI ED ONERI (B)		2.172.322	0	0	0	2.172.322		2.172.322
C) TRATTAMENTO DI FINE RAPPORTO								
		770.435	0	0	0	770.435		770.435
TOTALE T.F.R. (C)		770.435	0	0	0	770.435		770.435
D) DEBITI (1)								
1	Debiti da finanziamento	0	873.444.133	2.961.218	790.845.410	44.915.537	1.712.166.298	1.711.744.744
a	prestiti obbligazionari	0	0	0	0	0	0	0
	di cui oltre 12 mesi						0	0
b	v/ altre amministrazioni pubbliche	0	873.444.133	2.961.218	790.845.410	44.915.537	1.712.166.298	1.711.744.744
	di cui oltre 12 mesi						0	0
c	verso banche e tesoriere	0	0	0	0	0	0	0
	di cui oltre 12 mesi						0	0
d	verso altri finanziatori	0	0	0	0	0	0	0
	di cui oltre 12 mesi						0	0
2	Debiti verso fornitori	2.467.760	0	0	0	2.467.760		2.467.760
	di cui oltre 12 mesi						0	0
3	Acconti	0	0	0	0	0	0	0
	di cui oltre 12 mesi						0	0
4	Debiti per trasferimenti e contributi	0	0	0	0	0	0	0
a	enti finanziati dal servizio sanitario nazionale	0	0	0	0	0	0	0
b	altre amministrazioni pubbliche	0	0	0	0	0	0	0
c	imprese controllate	0	0	0	0	0	0	0
d	imprese partecipate	0	0	0	0	0	0	0
e	altri soggetti	0	0	0	0	0	0	0
5	Altri debiti	1.891.678	43.830	0	295	100	1.935.903	1.935.903
a	tributari	257.340	0	0	0	0	257.340	257.340
	di cui oltre 12 mesi						0	0
b	verso istituti di previdenza e sicurezza sociale	310.849	0	0	0	0	310.849	310.849
	di cui oltre 12 mesi						0	0
c	per attività svolta per c/terzi (2)	0	0	0	0	0	0	0
	di cui oltre 12 mesi						0	0
d	altri	1.323.490	43.830	0	295	100	1.367.714	1.367.714
	di cui oltre 12 mesi						0	0
TOTALE DEBITI (D)		4.359.438	873.487.963	2.961.218	790.845.705	44.915.637	1.716.569.961	1.716.148.407
E) RATEI E RISCONTI E CONTRIBUTI AGLI INVESTIMENTI								
I	Ratei passivi	805.579	0	0	0	805.579		805.579
II	Risconti passivi	41.323	0	2.131	44	43.497		43.497
1	Contributi agli investimenti	0	0	0	0	0		0
a	da altre amministrazioni pubbliche	0	0	0	0	0		0
b	da altri soggetti	0	0	0	0	0		0
2	Concessioni pluriennali	0	0	0	0	0		0
3	Altri risconti passivi	41.323	0	2.131	44	43.497		43.497
TOTALE RATEI E RISCONTI (E)		846.902	0	2.131	44	849.076		849.076
TOTALE DEL PASSIVO (A+B+C+D+E)		268.988.707	873.487.963	2.961.218	790.847.054	44.915.680	1.981.200.622	1.980.779.068
CONTI D'ORDINE								
1)	Impegni su esercizi futuri	5.357.878	15.087.667	0	20.862.000	3.761.556	45.069.100	45.069.100
2)	beni di terzi in uso						0	0
3)	beni dati in uso a terzi						0	0
4)	garanzie prestate a amministrazioni pubbliche						0	0
5)	garanzie prestate a imprese controllate						0	0
6)	garanzie prestate a imprese partecipate						0	0
7)	garanzie prestate a altre imprese						0	0
TOTALE CONTI D'ORDINE		5.357.878	15.087.667	0	20.862.000	3.761.556	45.069.100	45.069.100
(1) con separata indicazione degli importi esigibili oltre l'esercizio successivo imposta. I debiti derivanti da tale attività sono considerati nelle voci 5 a) e b)								

QUADRATURA PASSIVO	
GO	268.988.707
FONDI DI ROTAZIONE A RISCHIO	873.487.963
CSR	2.961.218
GS (liquidità + investimenti)	113.483.233
Liquidità Fondi di rotazione NO rischio al netto degli oneri finanziari	27.656.602
	1.286.577.723
PASSIVO BILANCIO FINAOSTA BKI	1.286.577.723
Delta	0

Debiti verso altre amministrazioni pubbliche	1.711.744.744
Fondi di rotazione e dotazione (rotazione rischio + no rischio + rettifiche)	917.938.116
Debiti v/Rava per pegno su mutui CDP	2.766.253
Gestione Speciale (GS + CSR al netto del debito v/Rava per pegno su mutui CDP)	791.040.375
	1.711.744.744

Regione Autonoma Valle d'Aosta

CONTO ECONOMICO		GO	FONDI DI ROTAZIONE A RISCHIO	CSR	GS	FONDI DI ROTAZIONE NO RISCHIO	FINAOSTA ANTE RETTIFICHE	RETTIFICHE	FINAOSTA POST RETTIFICHE
CONTO ECONOMICO							2024		2024
A) COMPONENTI POSITIVI DELLA GESTIONE									
1	Proventi da tributi	0	0	0	0	0	0	0	0
2	Proventi da fondi perequativi	0	0	0	0	0	0	0	0
3	Proventi da trasferimenti e contributi	0	0	0	0	0	0	0	0
a	Proventi da trasferimenti correnti	0	0	0	0	0	0	0	0
b	Quota annuale di contributi agli investimenti	0	0	0	0	0	0	0	0
c	Contributi agli investimenti	0	0	0	0	0	0	0	0
4	Ricavi delle vendite e prestazioni e proventi da servizi pubblici	0	0	0	0	0	0	0	0
a	Proventi derivanti dalla gestione dei beni	0	0	0	0	0	0	0	0
b	Ricavi della vendita di beni	0	0	0	0	0	0	0	0
c	Ricavi e proventi dalla prestazione di servizi	0	0	0	0	0	0	0	0
5	Variazioni nelle rimanenze di prodotti in corso di lavorazione, etc. (+/-)	0	0	0	0	0	0	0	0
6	Variazione dei lavori in corso su ordinazione	0	0	0	0	0	0	0	0
7	Incrementi di immobilizzazioni per lavori interni	0	0	0	0	0	0	0	0
8	Altri ricavi e proventi diversi	26.007.658	53.963	0	189.688	3.518.875	29.770.183		29.770.183
TOTALE COMPONENTI POSITIVI DELLA GESTIONE (A)		26.007.658	53.963	0	189.688	3.518.875	29.770.183		29.770.183
B) COMPONENTI NEGATIVI DELLA GESTIONE									
9	Acquisto di materie prime e/o beni di consumo	60.825	0	0	0	0	60.825		60.825
10	Prestazioni di servizi	2.828.128	54.212	63.320	0	2.867	2.948.526		2.948.526
11	Utilizzo beni di terzi	39.133	0	0	0	0	39.133		39.133
12	Trasferimenti e contributi	0	0	0	0	0	0		0
a	Trasferimenti correnti	0	0	0	0	0	0		0
b	Contributi agli investimenti ad Amministrazioni pubb.	0	0	0	0	0	0		0
c	Contributi agli investimenti ad altri soggetti	0	0	0	0	0	0		0
13	Personale	7.968.372	0	0	0	0	7.968.372		7.968.372
14	Ammortamenti e svalutazioni	533.191	0	0	144.059	0	677.249		677.249
a	Ammortamenti di immobilizzazioni Immateriali	23.100	0	0	0	0	23.100		23.100
b	Ammortamenti di immobilizzazioni materiali	510.090	0	0	144.059	0	654.149		654.149
c	Altre svalutazioni delle immobilizzazioni	0	0	0	0	0	0		0
d	Svalutazione dei crediti	0	0	0	0	0	0		0
15	Variazioni nelle rimanenze di materie prime e/o beni di consumo (+/-)	-17.784	0	0	0	0	-17.784		-17.784
16	Accantonamenti per rischi	0	0	0	0	0	0		0
17	Altri accantonamenti	0	0	0	0	0	0		0
18	Oneri diversi di gestione	12.360.296	41.421	320	41.215	3.516.893	15.960.146		15.960.146
TOTALE COMPONENTI NEGATIVI DELLA GESTIONE (B)		23.772.160	95.633	63.640	185.274	3.519.759	27.636.467		27.636.467
DIFFERENZA FRA COMP. POSITIVI E NEGATIVI DELLA GESTIONE (A-B)		2.235.498	-41.671	-63.640	4.414	-884	2.133.716		2.133.716
C) PROVENTI ED ONERI FINANZIARI									
<i>Proventi finanziari</i>									
19	Proventi da partecipazioni	1.916.205	0	0	75.050.000	0	76.966.205		76.966.205
a	da società controllate	1.916.205	0	0	75.050.000	0	76.966.205		76.966.205
b	da società partecipate	0	0	0	0	0	0		0
c	da altri soggetti	0	0	0	0	0	0		0
20	Altri proventi finanziari	6.043.152	8.949.739	572.464	3.333.402	213.956	19.112.714		19.112.714
Totale proventi finanziari		7.959.357	8.949.739	572.464	78.383.402	213.956	96.078.919		96.078.919
<i>Oneri finanziari</i>									
21	Interessi ed altri oneri finanziari	0	8.606.017	508.824	78.528.789	144.587	87.788.218		87.771.686
a	Interessi passivi	0	0	561.603	0	0	561.603		561.603
b	Altri oneri finanziari	0	8.606.017	-52.779	78.528.789	144.587	87.226.615	-16.532	87.210.083
Totale oneri finanziari		0	8.606.017	508.824	78.528.789	144.587	87.788.218		87.771.686
TOTALE PROVENTI ED ONERI FINANZIARI (C)		7.959.357	343.722	63.640	-145.387	69.369	8.290.701		8.307.233
D) RETTIFICHE DI VALORE ATTIVITA' FINANZIARIE									
22	Rivalutazioni	7.922.257	124.940	0	146.105	-454	8.192.848		8.192.848
23	Svalutazioni	10.237.678	490.028	0	5.132	86.521	10.819.359	16.532	10.835.891
TOTALE RETTIFICHE (D)		-2.315.421	-365.089	0	140.973	-86.974	-2.626.511		-2.643.043
E) PROVENTI ED ONERI STRAORDINARI									
24	Proventi straordinari	221.617	63.236	0	0	18.490	303.343		303.343
a	Proventi da permessi di costruire	0	0	0	0	0	0		0
b	Proventi da trasferimenti in conto capitale	0	0	0	0	0	0		0
c	Sopravvenienze attive e insussistenze del passivo	35.955	63.236	0	0	18.490	117.680		117.680
d	Plusvalenze patrimoniali	185.663	0	0	0	0	185.663		185.663
e	Altri proventi straordinari	0	0	0	0	0	0		0
Totale proventi straordinari		221.617	63.236	0	0	18.490	303.343		303.343
25	Oneri straordinari	300	198	0	0	0	497		497
a	Trasferimenti in conto capitale	0	0	0	0	0	0		0
b	Sopravvenienze passive e insussistenze dell'attivo	300	198	0	0	0	497		497
c	Minusvalenze patrimoniali	0	0	0	0	0	0		0
d	Altri oneri straordinari	0	0	0	0	0	0		0
Totale oneri straordinari		300	198	0	0	0	497		497
TOTALE PROVENTI ED ONERI STRAORDINARI (E)		221.318	63.038	0	0	18.490	302.845		302.845
RISULTATO PRIMA DELLE IMPOSTE (A-B+C+D+E)		8.100.751	0	0	0	0	8.100.751		8.100.751
26	Imposte (*)	1.964.632	0	0	0	0	1.964.632		1.964.632
RISULTATO DELL'ESERCIZIO (comprensivo della quota di pertinenza di terzi)		6.136.119					6.136.119		6.136.119
29	RISULTATO DELL'ESERCIZIO DI GRUPPO	6.136.119					6.136.119		6.136.119
30	Risultato dell'esercizio di pertinenza di terzi						0		0

Al fine di rendere maggiormente intellegibili le componenti patrimoniali corrispondenti ai fondi regionali presso la Finaosta S.p.a., il seguente prospetto evidenzia le voci dello stato patrimoniale del bilancio predisposto dalla stessa secondo lo schema di cui al d.lgs. 118/2011, corrispondenti alle attività e passività che compongono i fondi regionali presso la propria società finanziaria, come risultanti dalla contabilità di Finaosta S.p.a. e secondo i principi contabili applicati dalla stessa società:

FONDI REGIONALI		
D.00.01.00.b	Debiti da finanziamento v/altre amministrazioni pubbliche:	1.712.166.298
	- <i>Debiti v/Rava per pegno CDP</i>	-2.766.253
	Rettifiche	-421.554
Consistenza fondi di rotazione e dotazione:		1.708.978.491
CONTROPARTITE UTILIZZO FONDI		
B.04.02.00.b	Imm.ni finanziarie_Crediti v/imprese controllate	5.867.673
B.04.02.00.d	Imm.ni finanziarie_Crediti v/altri soggetti	719.036.034
C.02.04.00.a	Altri crediti_verso l'erario	784.905
C.02.04.00.c	Altri crediti_altri	-4.561.981
C.04.02.00.1	Altri depositi bancari e postali	195.671.822
D.00.01.00.1	Ratei attivi	1.370.689
D.00.02.00.1	Risconti attivi	234.502
D.00.02.00.1	Debiti verso fornitori	0
D.00.05.00.a	Altri debiti_tributari	0
D.00.05.00.d	Altri debiti_altri	-43.930
E.02.03.00.1	Altri risconti passivi	-44
	Fondo svalutazione crediti rischio RAVA	-421.554
Totale fondi di rotazione e dotazione		917.938.116
B.03.02.01.1	Altre imm.ni materiali_Terreni	3.213.552
B.03.02.02.1	Altre imm.ni materiali_Fabbricati	1.857.152
B.04.01.00.a	Imm.ni finanziarie_partecipazioni in imprese controllate	653.985.240
B.04.01.00.b	Imm.ni finanziarie_partecipazioni in imprese partecipate	3.026.305
B.04.02.00.b	Imm.ni finanziarie_crediti v/imprese controllate	11.003.625
B.04.02.00.d	Imm.ni finanziarie_Crediti v/altri soggetti	4.220.291
C.02.02.00.a	Crediti per trasferimenti e contributi v/amm pubbl	0
C.02.03.00.1	Crediti v/clienti e utenti	20.716
C.02.04.00.a	Altri crediti_verso l'erario	1.329.977
C.02.04.00.c	Altri crediti_altri	13.594
C.04.02.00.1	Altri depositi bancari e postali	114.850.552
D.00.01.00.1	Ratei attivi	287.268
D.00.02.00.1	Risconti attivi	0
A.02.00.00.e	Riserve_altre riserve indisponibili	783
D.00.01.00.c	Debiti da finanziamento v/banche	0
D.00.05.00.d	Altri debiti	-295

Regione Autonoma Valle d'Aosta

E.01.00.00.1	Ratei passivi	0
E.02.03.00.1	Altri risconti passivi	-2.131
D.00.01.00.b	Debiti v/Rava x pegno CDP	-2.766.253
Totale Gestione speciale		791.040.375
Totale		1.708.978.491

Totale fondi di rotazione e dotazione	917.938.116
Differenza valutazione principi internazionali	-567.850
Fondi di rotazione e dotazione come da documentazione definitiva	917.370.266
Totale Gestione speciale	791.040.375
Differenza valutazione principi internazionali	-486.828
Fondo di dotazione Gestione speciale come da documentazione definitiva	790.553.547

I valori espressi nel prospetto, in applicazione alla deroga contenuta nelle direttive di consolidamento, sono IAS compliant: le differenze rispetto ai valori dei fondi di rotazione e di dotazione presenti nel rendiconto della Regione sono pertanto dovute all'applicazione dei principi internazionali, come sopra evidenziato.

Si evidenziano di seguito le principali variazioni patrimoniali intervenute nella Gestione speciale:

	2024	2023	Delta	Note
B.03.02.01.1 Altre imm.ni materiali_Terreni	3.213.552	3.213.552	0	
B.03.02.02.1 Altre imm.ni materiali_Fabbricati	1.857.152	2.001.211	-144.059	Effetto dell'ammortamento
B.04.01.00.a Imm.ni finanziarie_partecipazioni in imprese controllate	653.985.240	653.985.240	0	
B.04.01.00.b Imm.ni finanziarie_partecipazioni in imprese partecipate	3.026.305	3.026.305	0	
B.04.02.00.b Imm.ni finanziarie_crediti v/imprese controllate	11.003.625	12.467.214	-1.463.588	Debito residuo mutui delle società controllate
B.04.02.00.d Imm.ni finanziarie_Crediti v/altri soggetti	4.220.291	5.201.865	-981.575	Debito residuo mutui altri soggetti
C.02.02.00.a Crediti per trasferimenti e contributi v/amm pubbl	0	42.978.409	-42.978.409	Estinzione anticipata del finanziamento a favore di CDP
C.02.03.00.1 Crediti v/clienti e utenti	20.716	17.086	3.630	
C.02.04.00.a Altri crediti_verso l'erario	1.329.977	530.425	799.551	Erario c/ritenute sugli interessi attivi maturati sui time deposit
C.02.04.00.c Altri crediti_altri	13.594	7.325	6.268	
C.04.02.00.1 Altri depositi bancari e postali	114.850.552	120.329.428	-5.478.876	Investimenti di disponibilità liquide in particolare in time deposit
D.00.01.00.1 Ratei attivi	287.268	480.501	-193.233	
D.00.02.00.1 Risconti attivi	0	63.539	-63.539	
A.02.00.00.e Riserve_altre riserve indisponibili	783	783	0	
D.00.01.00.c Debiti da finanziamento v/banche	0	-45.749.053	45.749.053	Effetto dell'estinzione anticipata del finanziamento a favore di CDP
D.00.05.00.d Altri debiti	-295	-6.469	6.174	
E.01.00.00.1 Ratei passivi	0	-6.470	6.470	
E.02.03.00.1 Altri risconti passivi	-2.131	-2.104	-27	
D.00.01.00.b Debiti v/Rava per pegno CDP	-2.766.253	0	-2.766.253	Debito verso Rava per pegno a garanzia del mutuo CDP estinto in data 31/01/2025
Totale gestione speciale	791.040.375	798.538.786	-7.498.411	
Differenza valutazione principi internazionali	-486.828	-558.801	71.973	
Fondo di dotazione gestione speciale come da documentazione definitiva	790.553.547	797.979.985	-7.426.438	

I ratei attivi sono pari a 3.274.366€ mentre i risconti attivi ammontano a 28.822.290€. Il totale dei ratei e risconti attivi mostra un aumento di 11.997.321€ rispetto al 2023.

Si mostra il contributo dei valori di bilancio dei singoli soggetti del perimetro alla quantificazione in bilancio consolidato dei ratei e risconti attivi:

Ratei e risconti attivi	REGIONE AUTONOMA VALLE D'AOSTA	FINAOSTA S.P.A.	R.A.V. RACCORDO AUTOSTRADALE VALLE D'AOSTA S.P.A.	IN.VA S.P.A.	SOCIETA' DI SERVIZI VALLE D'AOSTA S.P.A.	S.A.V. SOCIETÀ AUTOSTRADE VALDOSTANE S.P.A.	Totale
Ratei attivi	0€	3.097.400€	170.900€	6.066€	0€	0€	3.274.366€
Risconti attivi	553.074€	26.849.098€	41.718€	1.329.118€	25.995€	23.287€	28.822.290€
Totale	553.074€	29.946.498€	212.618€	1.335.184€	25.995€	23.287€	32.096.656€

4.3 Lo stato patrimoniale passivo consolidato 2024

Il passivo consolidato consiste nell'insieme delle fonti di finanziamento che la Regione Autonoma Valle d'Aosta e le società del perimetro di consolidamento hanno reperito da soci e da terzi.

Lo stato patrimoniale passivo del bilancio consolidato è pari a 7.821.034.251€, di cui 5.629.085.383€ a titolo di patrimonio netto, 292.740.412€ di fondi per rischi ed oneri, 10.280.731€ per trattamento di fine rapporto, 1.729.365.131€ a titolo di debito e 159.562.594€ di ratei e risconti passivi e contributi agli investimenti.

Si riporta il dettaglio delle voci del patrimonio netto:

Patrimonio netto	Bilancio consolidato 2024	Bilancio consolidato 2023	Differenza
Fondo di dotazione	2.158.573.556€	2.159.475.981€	-902.425€
Riserve	686.951.126€	658.232.543€	28.718.583€
da capitale	0€	0€	0€
da permessi di costruire	0€	0€	0€
riserve indisponibili per beni demaniali e patrimoniali indisponibili e per i beni culturali	539.523.877€	538.099.405€	1.424.472€
altre riserve indisponibili	139.779.560€	111.060.977€	28.718.583€
altre riserve disponibili	7.647.689€	9.072.161€	-1.424.472€
Risultato economico dell'esercizio	498.111.202€	478.428.943€	19.682.259€
Risultati economici di esercizi precedenti	2.215.535.786€	1.858.347.494€	357.188.292€
Riserve negative per beni indisponibili	0€	0€	0€
Totale Patrimonio netto di gruppo	5.559.171.670€	5.154.484.961€	404.686.709€
Fondo di dotazione e riserve di pertinenza di terzi	61.160.420€	50.113.847€	11.046.573€
Risultato economico dell'esercizio di pertinenza di terzi	8.753.293€	4.762.641€	3.990.652€
Totale Patrimonio netto di pertinenza di terzi	69.913.713€	54.876.488€	15.037.225€
Totale Patrimonio Netto	5.629.085.383€	5.209.361.449€	419.723.934€

Il patrimonio netto di 5.629.085.383€ ha subito un aumento di 419.723.934€ rispetto al 2023.

I fondi per rischi ed oneri hanno un valore di 292.740.412€ e si articolano in:

- 3.508.834€ per trattamento di quiescenza;
- 107.241.207€ per imposte;
- 181.990.371€ per altri fondi.

Il trattamento di fine rapporto di lavoro subordinato nell'esercizio 2024 ammonta a 10.280.731€, in diminuzione di 253.542€ rispetto all'anno precedente. Il fondo corrisponde al totale delle singole indennità maturate a favore dei dipendenti delle società e degli enti compresi nell'area di consolidamento; l'importo è stato calcolato per tutti i dipendenti secondo quanto previsto dalle vigenti disposizioni in materia di lavoro dipendente ed in conformità agli attuali contratti di lavoro.

I debiti del gruppo ammontano a 1.729.365.131€ e registrano un incremento di 1.492.322.261€ rispetto al corrispondente valore dell'ente capogruppo.

Si evidenzia una diminuzione dei debiti rispetto al 2023 di 60.585.938€.

I debiti si suddividono in:

- debiti da finanziamento verso obbligazionisti e verso gli istituti di credito e altri soggetti pubblici e privati per 1.078.796.820€.
- debiti di funzionamento per 650.568.311€.

I debiti verso fornitori esposti nel passivo consolidato sono pari a 299.109.982€ e rappresentano i corrispettivi, non ancora saldati, di prestazioni di servizi e acquisto di beni; rispetto ai valori dell'anno precedente si riscontra un incremento pari a 1.791.358€.

Debiti	Bilancio consolidato 2024	Bilancio consolidato 2023	Differenza
Debiti da finanziamento	1.078.796.820€	1.231.877.500€	-153.080.680€
Debiti verso fornitori	299.109.982€	297.318.624€	1.791.358€
Acconti	23.701.236€	6.196.492€	17.504.744€
Debiti per trasferimenti e contributi	79.036.096€	108.761.248€	-29.725.152€
Altri debiti	248.720.997€	145.797.205€	102.923.792€
Totale Debiti	1.729.365.131€	1.789.951.069€	-60.585.938€

Si riporta di seguito il dettaglio dell'esigibilità dei debiti:

	STATO PATRIMONIALE (PASSIVO)	2024	2023
	D) DEBITI (1)		
1	Debiti da finanziamento		
a	prestiti obbligazionari	92.349.079	98.332.917
	- di cui prestiti obbligazionari entro i 12 mesi	2.069.363	2.522.409
	- di cui prestiti obbligazionari oltre i 12 mesi	90.279.716	95.810.508
b	v/ altre amministrazioni pubbliche	1.054.678	1.451.232
	- di cui v/ altre amministrazioni pubbliche entro i 12 mesi	1.054.678	1.451.232
	- di cui v/ altre amministrazioni pubbliche oltre i 12 mesi	0	0
c	verso banche e tesoriere	936.362.775	1.079.288.785
	- di cui verso banche e tesoriere entro i 12 mesi	586.189.802	294.695.052
	- di cui verso banche e tesoriere oltre i 12 mesi	350.172.973	784.593.733
d	verso altri finanziatori	49.030.288	52.804.566
	- di cui verso altri finanziatori entro i 12 mesi	720.014	2.368.180
	- di cui verso altri finanziatori oltre i 12 mesi	48.310.274	50.436.386
2	Debiti verso fornitori	299.109.982	297.318.624
	- di cui Debiti verso fornitori entro i 12 mesi	298.598.804	297.287.328
	- di cui Debiti verso fornitori oltre i 12 mesi	511.178	31.296
3	Acconti	23.701.236	6.196.492
	- di cui Acconti entro i 12 mesi	23.701.236	6.196.492
	- di cui Acconti oltre i 12 mesi	0	0
4	Debiti per trasferimenti e contributi		
a	enti finanziati dal servizio sanitario nazionale	0	0
	- di cui enti finanziati dal servizio sanitario nazionale entro i 12 mesi	0	0
	- di cui enti finanziati dal servizio sanitario nazionale oltre i 12 mesi	0	0
b	altre amministrazioni pubbliche	35.033.750	44.508.498
	- di cui altre amministrazioni pubbliche entro i 12 mesi	35.033.750	44.508.498
	- di cui altre amministrazioni pubbliche oltre i 12 mesi	0	0
c	imprese controllate	199.614	281.101
	- di cui imprese controllate entro i 12 mesi	199.614	281.101
	- di cui imprese controllate oltre i 12 mesi	0	0
d	imprese partecipate	0	603.216
	- di cui imprese partecipate entro i 12 mesi	0	603.216
	- di cui imprese partecipate oltre i 12 mesi	0	0
e	altri soggetti	43.802.732	63.368.433
	- di cui altri soggetti entro i 12 mesi	17.988.811	63.368.433
	- di cui altri soggetti oltre i 12 mesi	25.813.921	0
5	Altri debiti		
a	tributari	62.040.290	43.284.740
	- di cui tributari entro i 12 mesi	61.886.325	43.284.740
	- di cui tributari oltre i 12 mesi	153.965	0
b	verso istituti di previdenza e sicurezza sociale	29.786.973	22.147.575
	- di cui verso istituti di previdenza e sicurezza sociale entro i 12 mesi	29.786.973	22.147.575
	- di cui verso istituti di previdenza e sicurezza sociale oltre i 12 mesi	0	0
c	per attività svolta per c/terzi (2)	16.752	9.312
	- di cui per attività svolta per c/terzi (2) entro i 12 mesi	16.752	9.312
	- di cui per attività svolta per c/terzi (2) oltre i 12 mesi	0	0
d	altri	156.876.982	80.355.578
	- di cui altri entro i 12 mesi	133.353.850	78.398.321
	- di cui altri oltre i 12 mesi	23.523.132	1.957.257
	TOTALE DEBITI (D)	1.729.365.131	1.789.951.069

I ratei passivi sono pari a 6.748.101€, mentre i risconti passivi ammontano a complessivi 152.814.493€. Tra i risconti passivi, la voce principale è costituita dai contributi agli investimenti, pari a 116.419.828€. I contributi agli investimenti devono essere riscontati e considerati ricavi pluriennali in quanto collegati agli investimenti che progressivamente entrano nel processo di ammortamento.

Si mostra il contributo dei valori di bilancio dei singoli soggetti del perimetro alla quantificazione in bilancio consolidato dello stato patrimoniale passivo:

Stato Patrimoniale	REGIONE AUTONOMA VALLE D'AOSTA	FINAOSTA S.P.A.	R.A.V. RACCORDO AUTOSTRADE VALLE D'AOSTA S.P.A.	IN.VA S.P.A.	SOCIETA' DI SERVIZI VALLE D'AOSTA S.P.A.	S.A.V. SOCIETÀ AUTOSTRADE VALDOSTANE S.P.A.	Totale
Patrimonio Netto	5.345.528.458€	304.260.814€	6.749.809€	-12.099.132€	-17.122.174€	1.767.608€	5.629.085.383€
Fondi per Rischi e Oneri	100.037.184€	176.465.033€	8.831.341€	2.339.830€	521.860€	4.545.164€	292.740.412€
TFR	0€	8.787.557€	135.754€	793.034€	197.798€	366.588€	10.280.731€
Debiti	237.042.870€	1.421.865.356€	20.337.008€	6.116.290€	3.240.226€	40.763.381€	1.729.365.131€
Ratei e Risconti Passivi	51.760.304€	106.578.725€	81.233€	1.025.596€	9.326€	107.410€	159.562.594€
TOTALE DEL PASSIVO	5.734.368.816€	2.017.957.485€	36.135.145€	-1.824.382€	-13.152.964€	47.550.151€	7.821.034.251€

Il raffronto dei fondi per rischi ed oneri rispetto al bilancio consolidato dell'anno 2023 è il seguente:

Fondo per rischi e oneri	Bilancio consolidato 2024	Bilancio consolidato 2023	Differenza
per trattamento di quiescenza	3.508.834€	20.096.644€	-16.587.810€
per imposte	107.241.207€	128.508.780€	-21.267.573€
Altri	181.990.371€	179.732.345€	2.258.026€
fondo di consolidamento per rischi e oneri futuri	0€	110.000€	-110.000€
Totale Fondo per rischi e oneri	292.740.412€	328.447.769€	-35.707.357€

Si mostra il contributo dei valori di bilancio dei singoli soggetti del perimetro alla quantificazione in bilancio consolidato dei fondi per rischi ed oneri:

Fondi per rischi e oneri	REGIONE AUTONOMA VALLE D'AOSTA	FINAOSTA S.P.A.	R.A.V. RACCORDO AUTOSTRADE VALLE D'AOSTA S.P.A.	IN.VA S.P.A.	SOCIETA' DI SERVIZI VALLE D'AOSTA S.P.A.	S.A.V. SOCIETÀ AUTOSTRADE VALDOSTANE S.P.A.	Totale
per trattamento di quiescenza	0€	3.508.834€	0€	0€	0€	0€	3.508.834€
per imposte	0€	107.241.207€	0€	0€	0€	0€	107.241.207€
Altri	100.037.184€	65.714.992€	8.831.341€	2.339.830€	521.860€	4.545.164€	181.990.371€
Fondo di consolidamento per rischi e oneri futuri	0€	0€	0€	0€	0€	0€	0€
Totale	100.037.184€	176.465.033€	8.831.341€	2.339.830€	521.860€	4.545.164€	292.740.412€

Il contributo dei valori di bilancio dei singoli soggetti del perimetro alla quantificazione in bilancio consolidato del trattamento di fine rapporto è rappresentato nella seguente tabella:

Trattamento di fine rapporto	REGIONE AUTONOMA VALLE D'AOSTA	FINAOSTA S.P.A.	R.A.V. RACCORDO AUTOSTRADE VALLE D'AOSTA S.P.A.	IN.VA S.P.A.	SOCIETA' DI SERVIZI VALLE D'AOSTA S.P.A.	S.A.V. SOCIETÀ AUTOSTRADE VALDOSTANE S.P.A.	Totale
Totale	0€	8.787.557€	135.754€	793.034€	197.798€	366.588€	10.280.731€

Si mostra il contributo dei singoli soggetti del perimetro alla quantificazione in bilancio consolidato delle voci relative ai debiti:

Debiti	REGIONE AUTONOMA VALLE D'AOSTA	FINAOSTA S.P.A.	R.A.V. RACCORDO AUTOSTRADE VALLE D'AOSTA S.P.A.	IN.VA S.P.A.	SOCIETA' DI SERVIZI VALLE D'AOSTA S.P.A.	S.A.V. SOCIETÀ AUTOSTRADE VALDOSTANE S.P.A.	Totale
Debiti da finanziamento	35.123.695€	1.043.669.782€	0€	3.343€	0€	0€	1.078.796.820€
<i>prestiti obbligazionari</i>	7.400.000€	84.949.079€	0€	0€	0€	0€	92.349.079€
<i>v/ altre amministrazioni pubbliche</i>	0€	1.054.678€	0€	0€	0€	0€	1.054.678€
<i>verso banche e tesoriere</i>	8€	936.359.424€	0€	3.343€	0€	0€	936.362.775€
<i>verso altri finanziatori</i>	27.723.687€	21.306.601€	0€	0€	0€	0€	49.030.288€
Debiti verso fornitori	80.661.246€	195.988.894€	19.290.638€	2.161.746€	267.433€	740.025€	299.109.982€
Acconti	0€	22.693.549€	0€	1.007.687€	0€	0€	23.701.236€
Debiti per trasferimenti e contributi	44.646.572€	0€	0€	0€	0€	34.389.524€	79.036.096€
<i>enti finanziati dal servizio sanitario nazionale</i>	0€	0€	0€	0€	0€	0€	0€
<i>altre amministrazioni pubbliche</i>	35.033.750€	0€	0€	0€	0€	0€	35.033.750€
<i>imprese controllate</i>	199.614€	0€	0€	0€	0€	0€	199.614€
<i>imprese partecipate</i>	0€	0€	0€	0€	0€	0€	0€
<i>altri soggetti</i>	9.413.208€	0€	0€	0€	0€	34.389.524€	43.802.732€
Altri debiti	76.611.357€	159.513.131€	1.046.370€	2.943.514€	2.972.793€	5.633.832€	248.720.997€
<i>tributari</i>	15.822.652€	44.495.881€	342.005€	650.025€	652.931€	76.796€	62.040.290€
<i>verso istituti di previdenza e sicurezza sociale</i>	20.671.522€	7.474.782€	0€	841.495€	566.358€	232.816€	29.786.973€
<i>per attività svolta per c/terzi (2)</i>	16.752€	0€	0€	0€	0€	0€	16.752€
<i>altri</i>	40.100.431€	107.542.468€	704.365€	1.451.994€	1.753.504€	5.324.220€	156.876.982€
Totale	237.042.870€	1.421.865.356€	20.337.008€	6.116.290€	3.240.226€	40.763.381€	1.729.365.131€

Il dettaglio dei ratei e risconti passivi e contributi agli investimenti è riportato nella seguente tabella:

Ratei e risconti passivi	Bilancio consolidato 2024	Bilancio consolidato 2023	Differenza
Ratei passivi	6.748.101€	5.197.368€	1.550.733€
Risconti passivi	152.814.493€	141.934.762€	10.879.731€
Contributi agli investimenti	116.419.828€	106.412.014€	10.007.814€
- da altre amministrazioni pubbliche	116.410.098€	106.395.796€	10.014.302€
- da altri soggetti	9.730€	16.218€	-6.488€
Concessioni pluriennali	214.322€	214.322€	0€
Altri risconti passivi	36.180.343€	35.308.426€	871.917€
Totale Ratei e risconti passivi	159.562.594€	147.132.130€	12.430.464€

La ripartizione dei ratei e risconti passivi e contributi agli investimenti tra i soggetti componenti del gruppo è rappresentata nella seguente tabella:

Ratei e risconti passivi	REGIONE AUTONOMA VALLE D'AOSTA	FINAOSTA S.P.A.	R.A.V. RACCORDO AUTOSTRADALE VALLE D'AOSTA S.P.A.	IN.VA S.P.A.	SOCIETA' DI SERVIZI VALLE D'AOSTA S.P.A.	S.A.V. SOCIETÀ AUTOSTRADE VALDOSTANE S.P.A.	Totale
Ratei passivi	90.242€	6.522.653€	73.631€	3.403€	9.318€	48.854€	6.748.101€
Risconti passivi	51.670.062€	100.056.072€	7.602€	1.022.193€	8€	58.556€	152.814.493€
Contributi agli investimenti	49.575.810€	65.821.825€	0€	1.022.193€	0€	0€	116.419.828€
- da altre amministrazioni pubbliche	49.575.810€	65.812.095€	0€	1.022.193€	0€	0€	116.410.098€
- da altri soggetti	0€	9.730€	0€	0€	0€	0€	9.730€
Concessioni pluriennali	214.322€	0€	0€	0€	0€	0€	214.322€
Altri risconti passivi	1.879.930€	34.234.247€	7.602€	0€	8€	58.556€	36.180.343€
Totale	51.760.304€	106.578.725€	81.233€	1.025.596€	9.326€	107.410€	159.562.594€

5. La redazione del bilancio consolidato e la differenza di consolidamento

I bilanci della capogruppo e dei componenti del gruppo sono aggregati voce per voce, facendo riferimento ai singoli valori contabili, sommando tra loro i corrispondenti valori dello stato patrimoniale (attivo, passivo e patrimonio netto) e del conto economico (ricavi e proventi, costi e oneri):

- per l'intero importo delle voci contabili con riferimento ai bilanci delle società controllate (cd. metodo integrale);
- per un importo proporzionale alla quota di partecipazione, con riferimento ai bilanci delle società partecipate (cd. metodo proporzionale).

In base a quanto previsto dal principio contabile OIC n. 17 "Bilancio consolidato", per la redazione del bilancio consolidato è necessario determinare l'ammontare e la natura della differenza tra il valore della partecipazione risultante dal bilancio della consolidante e il valore della corrispondente frazione di patrimonio netto della controllata/partecipata.

In sede di consolidamento, l'eliminazione del valore delle partecipazioni consolidate in contropartita delle corrispondenti frazioni del patrimonio netto di queste consiste nella sostituzione del valore della corrispondente voce di bilancio con le attività e passività di ciascuna delle società consolidate.

Per effetto di tale eliminazione si determina la differenza di annullamento, ovvero la differenza tra il valore della partecipazione iscritto nel bilancio d'esercizio della controllante e il valore della corrispondente frazione di patrimonio netto contabile della controllata/partecipata.

Tale valore potrà configurarsi come:

- differenza positiva da annullamento, quando il valore della partecipazione iscritta nell'attivo patrimoniale della capogruppo è superiore alla corrispondente frazione di patrimonio netto contabile dell'organismo;
- differenza negativa da annullamento, quando il costo originariamente sostenuto per l'acquisto della partecipazione è inferiore alla corrispondente frazione di patrimonio netto contabile dell'organismo alla data di acquisto della partecipazione medesima.

Le modalità di allocazione della differenza di consolidamento da annullamento sono conformi a quanto indicato ai punti 53 e seguenti del principio OIC n. 17.

La differenza negativa di annullamento può essere imputata alle voci:

- “Risultati economici di esercizi precedenti”
- “Altre Riserve indisponibili”
- “Fondo di consolidamento per rischi e oneri futuri”.

La differenza positiva di consolidamento da annullamento può invece essere imputata alle voci:

- “Avviamento” delle immobilizzazioni immateriali a condizione che siano soddisfatti i requisiti per l’iscrizione dell’avviamento previsti dal principio OIC n. 24 “Immobilizzazioni immateriali”
- “Altre Immobilizzazioni immateriali”
- “Altri oneri straordinari”.

In riferimento al consolidamento dei singoli soggetti del perimetro sono state rilevate le seguenti differenze di consolidamento da annullamento:

DIFFERENZE DA ANNULLAMENTO			
ORGANISMI PARTECIPATI	Annullamento partecipazione nel bilancio dell'ente capogruppo	Annullamento patrimonio netto	Differenza di Annullamento
GRUPPO FINAOSTA	254.705.535€	893.400.080€	-638.694.545€
R.A.V. Raccordo Autostradale Valle d'Aosta S.p.a.	176.649.497€	176.651.291€	-1.794€
IN.VA S.p.a.	8.888.339€	8.208.835€	679.504€
SOCIETA' DI SERVIZI VALLE D'AOSTA S.p.a.	3.249.753€	3.288.062€	-38.309€
S.A.V. Società Autostrade Valdostane S.p.a.	56.594.204€	57.119.427€	-525.223€
Totale	500.087.328€	1.138.667.695€	-638.580.367€

**per il gruppo Finaosta, la differenza di annullamento nasce dal confronto tra il patrimonio netto del bilancio consolidato redatto da Finaosta S.p.a., al netto delle scritture di pre-consolidamento, ed il valore di carico presente nel rendiconto della capogruppo, contabilizzato prendendo come riferimento il bilancio di esercizio di Finaosta S.p.a.*

Come previsto nell’appendice tecnica dell’allegato 4/4 al d.lgs. 118/2011, la differenza da annullamento positiva per IN.VA. S.p.a. è stata contabilizzata alla voce “Altre immobilizzazioni immateriali” dello stato patrimoniale attivo, mentre quelle negative per gruppo Finaosta, R.A.V. S.p.a., Società di Servizi S.p.a. e S.A.V. S.p.a. sono state iscritte fra le riserve di consolidamento del patrimonio netto, nello specifico alla voce “risultati economici di esercizi precedenti”.

La differenza di consolidamento comprende anche il saldo delle scritture di pre-consolidamento, elisione e rettifica.

Tale differenza, pari a 89.088.752€, viene rilevata alla voce risultati economici di esercizi precedenti ed è così determinata:

Descrizione Conto	Dare	Avere	Note	
Riserva	8.094€	0€	DA: S.A.V. Società Autostrade Valdostane S.p.a. Elisione Crediti Sav @ Debiti Rav per fatture da emettere per oneri di esazione dicembre 2024 e interessi	PARTECIPATA-RISERVA
Riserva	155.095€	0€	DA: S.A.V. Società Autostrade Valdostane S.p.a. Elisione Crediti Sav @ Debiti Rav per rapporti di interconnessione	PARTECIPATA-RISERVA
Riserva	80.778€	0€	DA: S.A.V. Società Autostrade Valdostane S.p.a. Elisione Crediti Sav @ Debiti Gruppo Cva per affitto terreni frana Quincinetto e fornitura nuove utenze elettriche	PARTECIPATA-RISERVA
Riserva	746€	0€	DA: S.A.V. Società Autostrade Valdostane S.p.a. Elisione Crediti Sav @ Debiti Gruppo Cva per fatture emesse in data 6/12/2024	PARTECIPATA-RISERVA
Riserva	19.303€	0€	DA: S.A.V. Società Autostrade Valdostane S.p.a. Elisione Crediti Sav @ Debiti Autoporto per convenzione accesso autostrada e royalties	PARTECIPATA-RISERVA
Riserva	0€	3.220€	DA: S.A.V. Società Autostrade Valdostane S.p.a. Elisione Debiti Sav @ Crediti Rav per oneri di esazione ottobre-novembre-dicembre 2023 e interessi	PARTECIPATA-RISERVA
Riserva	0€	56.216€	DA: S.A.V. Società Autostrade Valdostane S.p.a. Elisione Risconti Sav vs Rav per convenzione relativa al contributo per costruzione nuova barriera	PARTECIPATA-RISERVA
Riserva	0€	5.369€	DA: S.A.V. Società Autostrade Valdostane S.p.a. Elisione Risconti Sav vs Deval per canoni attraversamenti fatturati anni prec. per intera durata del contratto (2032)	PARTECIPATA-RISERVA
Riserva	0€	136€	DA: S.A.V. Società Autostrade Valdostane S.p.a. Elisione Debiti Sav @ Crediti Cva per affitto terreni	PARTECIPATA-RISERVA
Riserva	0€	105.765€	DA: S.A.V. Società Autostrade Valdostane S.p.a. Elisione Ricavi Sav @ Costi Rav per recupero costi di esazione	PARTECIPATA-RISERVA
Riserva	0€	7.027€	DA: S.A.V. Società Autostrade Valdostane S.p.a. Elisione Quota annuale contributo Sav @ Costi Rav per contributo costruzione nuova barriera riscontato per intera durata contr.	PARTECIPATA-RISERVA
Riserva	0€	849€	DA: S.A.V. Società Autostrade Valdostane S.p.a. Elisione Ricavi Sav @ Costi Cva per canoni attraversamenti	PARTECIPATA-RISERVA
Riserva	0€	6.112€	DA: S.A.V. Società Autostrade Valdostane S.p.a. Elisione Ricavi Sav @ Costi Deval per canoni attraversamenti	PARTECIPATA-RISERVA
Riserva	0€	915€	DA: S.A.V. Società Autostrade Valdostane S.p.a. Elisione Ricavi Sav @ Costi Deval per recupero spese diverse	PARTECIPATA-RISERVA
Riserva	0€	19.303€	DA: S.A.V. Società Autostrade Valdostane S.p.a. Elisione Ricavi Sav @ Costi Autoporto per canone di accesso e royalties	PARTECIPATA-RISERVA
Riserva	33.519€	0€	DA: S.A.V. Società Autostrade Valdostane S.p.a. Elisione Costi Sav @ Ricavi Rav per oneri di esazione	PARTECIPATA-RISERVA
Riserva	1€	0€	DA: S.A.V. Società Autostrade Valdostane S.p.a. Elisione Costi Sav @ Ricavi Cva per bollo su fattura	PARTECIPATA-RISERVA
Riserva	787€	0€	DA: SOCIETA' DI SERVIZI VALLE D'AOSTA S.p.a. Elisione Costi Società di Servizi @ Ricavi Cva Energie per energia elettrica	PARTECIPATA-RISERVA
Riserva	11.355€	0€	DA: SOCIETA' DI SERVIZI VALLE D'AOSTA S.p.a. Elisione Costi Società di Servizi @ Ricavi Inva per canoni assistenza software	PARTECIPATA-RISERVA
Riserva	0€	134€	DA: SOCIETA' DI SERVIZI VALLE D'AOSTA S.p.a. Elisione Debiti Società di Servizi @ Crediti Cva Energie per fatture ricevute e da ricevere	PARTECIPATA-RISERVA
Riserva	0€	3.788€	DA: SOCIETA' DI SERVIZI VALLE D'AOSTA S.p.a. Elisione Debiti Società di Servizi @ Crediti Inva per fatture ricevute	PARTECIPATA-RISERVA
Riserva	0€	64€	DA: SOCIETA' DI SERVIZI VALLE D'AOSTA S.p.a. Elisione Ratei passivi Società di Servizi @ Cva Energie per fattura ricevuta nel 2025	PARTECIPATA-RISERVA

Regione Autonoma Valle d'Aosta

Riserva	8.151€	0€	DA: IN.VA S.p.a. Elisione Crediti Inva @ Debiti Autoporto per spese pulizia 4 mesi	PARTECIPATA-RISERVA
Riserva	7.700€	0€	DA: IN.VA S.p.a. Elisione Crediti Inva @ Debiti Cva Energie per deposito cauzionale	PARTECIPATA-RISERVA
Riserva	4.403€	0€	DA: IN.VA S.p.a. Elisione Crediti Inva @ Debiti Società di Servizi per servizi tecnologici	PARTECIPATA-RISERVA
Riserva	1.160€	0€	DA: IN.VA S.p.a. Elisione Crediti Inva @ Debiti Finaosta per servizi tecnologici	PARTECIPATA-RISERVA
Riserva	26.537€	0€	DA: IN.VA S.p.a. Elisione Crediti Inva @ Debiti Monterosa per servizi tecnologici	PARTECIPATA-RISERVA
Riserva	12.397€	0€	DA: IN.VA S.p.a. Elisione Crediti Inva @ Debiti Pila per servizi tecnologici	PARTECIPATA-RISERVA
Riserva	0€	36.065€	DA: IN.VA S.p.a. Elisione Debiti Inva @ Crediti Autoporto per locazione immobile utilizzato come sede Inva e manutenzione beni di terzi	PARTECIPATA-RISERVA
Riserva	0€	37.527€	DA: IN.VA S.p.a. Elisione Debiti Inva @ Crediti Cva Energie per energia elettrica	PARTECIPATA-RISERVA
Riserva	0€	19.424€	DA: IN.VA S.p.a. Elisione Debiti Inva @ Crediti Nuova Energia per teleriscaldamento	PARTECIPATA-RISERVA
Riserva	0€	65.000€	DA: IN.VA S.p.a. Elisione Ricavi Inva @ Costi Cva per servizi tecnologici	PARTECIPATA-RISERVA
Riserva	0€	2.500€	DA: IN.VA S.p.a. Elisione Ricavi Inva @ Costi Finaosta per servizi tecnologici	PARTECIPATA-RISERVA
Riserva	0€	26.537€	DA: IN.VA S.p.a. Elisione Ricavi Inva @ Costi Monterosa per servizi tecnologici	PARTECIPATA-RISERVA
Riserva	0€	53.249€	DA: IN.VA S.p.a. Elisione Ricavi Inva @ Costi Pila per servizi tecnologici	PARTECIPATA-RISERVA
Riserva	0€	2.500€	DA: IN.VA S.p.a. Elisione Ricavi Inva @ Costi Siv per servizi tecnologici	PARTECIPATA-RISERVA
Riserva	0€	11.355€	DA: IN.VA S.p.a. Elisione Ricavi Inva @ Costi Società di Servizi per servizi tecnologici	PARTECIPATA-RISERVA
Riserva	0€	2.500€	DA: IN.VA S.p.a. Elisione Ricavi Inva @ Costi Struttura Vda per servizi tecnologici	PARTECIPATA-RISERVA
Riserva	0€	24.454€	DA: IN.VA S.p.a. Elisione Costi recuperati Inva @ Ricavi Autoporto per spese pulizia locali comuni ed uffici occupati da Regione	PARTECIPATA-RISERVA
Riserva	1.138€	0€	DA: IN.VA S.p.a. Elisione Costi Inva @ Ricavi Autoporto per manutenzione beni di terzi	PARTECIPATA-RISERVA
Riserva	363.256€	0€	DA: IN.VA S.p.a. Elisione Costi Inva @ Ricavi Autoporto per locazione immobile utilizzato come sede da Inva (canone + spese acc.)	PARTECIPATA-RISERVA
Riserva	1.619€	0€	DA: IN.VA S.p.a. Elisione Costi Inva @ Ricavi Autoporto per locazione immobile utilizzato come sede da Inva (imposta di registro)	PARTECIPATA-RISERVA
Riserva	200.295€	0€	DA: IN.VA S.p.a. Elisione Costi Inva @ Ricavi Cva Energie per energia elettrica	PARTECIPATA-RISERVA
Riserva	57.826€	0€	DA: IN.VA S.p.a. Elisione Costi Inva @ Ricavi Nuova Energia per energia elettrica	PARTECIPATA-RISERVA
Riserva	489€	0€	DA: IN.VA S.p.a. Elisione Costi Inva @ Ricavi Rav per canone di attraversamento cavidotti in fibra ottica	PARTECIPATA-RISERVA
Riserva	2.668€	0€	DA: IN.VA S.p.a. Elisione Costi Inva @ Ricavi Struttura Vda per diritto d'uso frequenze	PARTECIPATA-RISERVA
Riserva	0€	6.298€	DA: R.A.V. Raccordo Autostradale Valle d'Aosta S.p.a. Elisione Ricavi Rav @ Costi Deval per attraversamento cavi fibra ottica	PARTECIPATA-RISERVA
Riserva	0€	212€	DA: R.A.V. Raccordo Autostradale Valle d'Aosta S.p.a. Elisione Ricavi Rav @ Costi Cva per attraversamento cavi fibra ottica	PARTECIPATA-RISERVA
Riserva	0€	254€	DA: R.A.V. Raccordo Autostradale Valle d'Aosta S.p.a. Elisione Ricavi Rav @ Costi Inva per attraversamento cavi fibra ottica	PARTECIPATA-RISERVA
Riserva	0€	58.916€	DA: R.A.V. Raccordo Autostradale Valle d'Aosta S.p.a. Elisione Ricavi Rav @ Costi Sav per rimborsi oneri di esazione pedaggi	PARTECIPATA-RISERVA
Riserva	191.993€	0€	DA: R.A.V. Raccordo Autostradale Valle d'Aosta S.p.a. Elisione Costi Rav @ Ricavi Sav per oneri esazione pedaggi	PARTECIPATA-RISERVA
Riserva	4.014€	0€	DA: R.A.V. Raccordo Autostradale Valle d'Aosta S.p.a. Elisione Crediti Rav @ Debiti Sav per rimborso oneri esazione pedaggi	PARTECIPATA-RISERVA

Regione Autonoma Valle d'Aosta

Riserva	0€	412.243€	DA: R.A.V. Raccordo Autostradale Valle d'Aosta S.p.a. Elisione Debiti Rav @ Crediti Sav per rapporti interconnessione e oneri esazione pedaggi	PARTECIPATA-RISERVA
Riserva	0€	75.050.000€	DA: Regione Autonoma Valle d'Aosta Elisione dei dividendi Cva da parte di Finaosta	ELISIONE DIVIDENDI-CAPOGRUPPO
Riserva	2.500€	0€	DA: FINAOSTA S.p.a. Elisione Costi Siv @ Ricavi Inva per spese servizi pubblicazione gare d'appalto	PARTECIPATA-RISERVA
Riserva	0€	259.923€	DA: FINAOSTA S.p.a. Elisione Ricavi Autoporto @ Costi Inva per canoni di locazione	PARTECIPATA-RISERVA
Riserva	0€	2.619€	DA: FINAOSTA S.p.a. Elisione Ricavi Autoporto @ Costi Inva per imposta di registro contratto locazione	PARTECIPATA-RISERVA
Riserva	0€	103.971€	DA: FINAOSTA S.p.a. Elisione Ricavi Autoporto @ Costi Inva per rimborso spese condominiali	PARTECIPATA-RISERVA
Riserva	24.454€	0€	DA: FINAOSTA S.p.a. Elisione Costi Autoporto @ Ricavi Inva per contratto pulizia presso torre comunicazione	PARTECIPATA-RISERVA
Riserva	67.212€	0€	DA: FINAOSTA S.p.a. Elisione Costi Autoporto @ Ricavi S.A.V. per costo canone di accesso e royalties	PARTECIPATA-RISERVA
Riserva	36.065€	0€	DA: FINAOSTA S.p.a. Elisione Crediti Autoporto @ Debiti Inva per spese condominiali contratto di locazione Torre	PARTECIPATA-RISERVA
Riserva	0€	8.151€	DA: FINAOSTA S.p.a. Elisione Debiti Autoporto @ Crediti Inva per fatture relative al contratto servizio di pulizia presso Torre ancora da pagare	PARTECIPATA-RISERVA
Riserva	0€	67.212€	DA: FINAOSTA S.p.a. Elisione Debiti Autoporto @ Crediti S.A.V. per fatture relative alla convenzione accesso autostrada e royalties ancora da pagare	PARTECIPATA-RISERVA
Riserva	0€	2.938€	DA: IN.VA S.p.a. Elisione Ricavi Inva @ Costi Finaosta per recupero spese varie CUC	PARTECIPATA-RISERVA
Riserva	0€	615€	DA: IN.VA S.p.a. Elisione Ricavi Inva @ Costi Società di Servizi per recupero spese varie CUC	PARTECIPATA-RISERVA
Riserva	500€	0€	DA: IN.VA S.p.a. Elisione Immobilizzazioni Inva @ Ricavi Autoporto per acquisto gruppo elettrogeno	PARTECIPATA-RISERVA
Riserva	0€	1.502€	DA: FINAOSTA S.p.a. Elisione Ricavi Struttura Vda @ Costi Regione per motorizzazione civile	PARTECIPATA-CAPOGRUPPO
Riserva	1.507€	0€	DA: FINAOSTA S.p.a. Elisione Ricavi Struttura Vda @ Costi Regione per motorizzazione civile	PARTECIPATA-CAPOGRUPPO
Riserva	0€	2.688€	DA: FINAOSTA S.p.a. Elisione Ricavi Struttura Vda @ Costi Inva per diritti d'uso cavidotto	PARTECIPATA-RISERVA
Riserva	2.500€	0€	DA: FINAOSTA S.p.a. Elisione Costi Struttura @ Ricavi Inva	PARTECIPATA-RISERVA
Riserva	13.136€	0€	DA: FINAOSTA S.p.a. Elisione Crediti Cva @ Debiti Regione per fatture da emettere locazione terreni	PARTECIPATA-CAPOGRUPPO
Riserva	0€	13.129€	DA: FINAOSTA S.p.a. Elisione Crediti Cva @ Debiti Regione per fatture da emettere locazione terreni	PARTECIPATA-CAPOGRUPPO
Riserva	0€	10.567€	DA: FINAOSTA S.p.a. Elisione Debiti Pila @ Crediti Inva per costo servizio housing	PARTECIPATA-RISERVA
Riserva	53.249€	0€	DA: FINAOSTA S.p.a. Elisione Costi Pila @ Ricavi Inva per servizio housing	PARTECIPATA-RISERVA
Riserva	474€	0€	DA: FINAOSTA S.p.a. Elisione Crediti Gruppo CVA @ Debiti S.A.V. per occupazione temporanea terreni Quincinetto	PARTECIPATA-RISERVA
Riserva	2.147€	0€	DA: FINAOSTA S.p.a. Elisione Crediti Gruppo CVA @ Debiti S.A.V. per CONV.4123.24 DEL 05/03/2021 COMUNE MONTJOVET IFRS16/cespite ifrs16	PARTECIPATA-RISERVA
Riserva	9.886€	0€	DA: FINAOSTA S.p.a. Elisione Crediti Gruppo CVA @ Debiti S.A.V. per CANONE CABINA TRASF SAV SETT/2021 A DIC 2032 IFRS16/cespite ifrs16	PARTECIPATA-RISERVA
Riserva	7.105€	0€	DA: FINAOSTA S.p.a. Elisione Crediti Gruppo CVA @ Debiti S.A.V. per risconti attivi canoni attraversamento	PARTECIPATA-RISERVA
Riserva	134€	0€	DA: FINAOSTA S.p.a. Elisione Crediti Gruppo CVA @ Debiti Società di servizi per Crediti energia elettrica fatture emesse	PARTECIPATA-RISERVA
Riserva	18.525€	0€	DA: FINAOSTA S.p.a. Elisione Crediti Gruppo CVA @ Debiti Inva per Crediti energia elettrica fatture emesse	PARTECIPATA-RISERVA
Riserva	17.695€	0€	DA: FINAOSTA S.p.a. Elisione Crediti Gruppo CVA @ Debiti Inva per Crediti energia elettrica per fatture da emettere	PARTECIPATA-RISERVA

Regione Autonoma Valle d'Aosta

Riserva	12.103€	0€	DA: FINAOSTA S.p.a. Elisione Crediti Gruppo CVA @ Debiti Inva per Crediti energia elettrica per fatture da emettere	PARTECIPATA-RISERVA
Riserva	9.179€	0€	DA: FINAOSTA S.p.a. Elisione Crediti Gruppo CVA @ Debiti Inva per Crediti energia elettrica fatture emesse	PARTECIPATA-RISERVA
Riserva	0€	221.992€	DA: FINAOSTA S.p.a. Elisione Risconti Gruppo CVA @ S.A.V. per risconto 30 anni connessioni permanenti	PARTECIPATA-RISERVA
Riserva	0€	472€	DA: FINAOSTA S.p.a. Elisione Ricavi Gruppo CVA @ Costi S.A.V. per Occupazione temporanea terreni Quincinetto	PARTECIPATA-RISERVA
Riserva	0€	691€	DA: FINAOSTA S.p.a. Elisione Ricavi Gruppo CVA @ Costi Società di servizi per vendita energia elettrica	PARTECIPATA-RISERVA
Riserva	0€	188.612€	DA: FINAOSTA S.p.a. Elisione Ricavi Gruppo CVA @ Costi Inva per vendita energia elettrica	PARTECIPATA-RISERVA
Riserva	0€	67.730€	DA: FINAOSTA S.p.a. Elisione Ricavi Gruppo CVA @ Costi Inva per servizi efficienza energetica	PARTECIPATA-RISERVA
Riserva	0€	7.715€	DA: FINAOSTA S.p.a. Elisione Ricavi Gruppo CVA @ Costi S.A.V. per risconto 30 anni connessioni permanenti + lavori + recupero spese 2024	PARTECIPATA-RISERVA
Riserva	2.955€	0€	DA: FINAOSTA S.p.a. Elisione Costi Gruppo CVA @ Ricavi S.A.V. per canoni fibra ottica 2024	PARTECIPATA-RISERVA
Riserva	23.578€	0€	DA: FINAOSTA S.p.a. Elisione Costi Gruppo CVA @ Ricavi S.A.V. per canoni attraversamento 2024	PARTECIPATA-RISERVA
Riserva	888€	0€	DA: FINAOSTA S.p.a. Elisione Costi Gruppo CVA @ Ricavi S.A.V. per canoni attraversamento 2024	PARTECIPATA-RISERVA
Riserva	268€	0€	DA: FINAOSTA S.p.a. Elisione Costi Gruppo CVA @ Ricavi S.A.V. per CONV.4123.24 DEL 05/03/2021 COMUNE MONTJOVET AMMORTAMENTO	PARTECIPATA-RISERVA
Riserva	1.236€	0€	DA: FINAOSTA S.p.a. Elisione Costi Gruppo CVA @ Ricavi S.A.V. per CANONE CABINA TRASF SAV SETT/2021 A DIC 2032 AMMORTAMENTO	PARTECIPATA-RISERVA
Riserva	65.000€	0€	DA: FINAOSTA S.p.a. Elisione Costi Gruppo CVA @ Ricavi Inva per canone collegamento internet 2024	PARTECIPATA-RISERVA
Riserva	12.104€	0€	DA: FINAOSTA S.p.a. Elisione Costi Gruppo CVA @ Ricavi R.A.V. per canoni attraversamento 2024	PARTECIPATA-RISERVA
Riserva	0€	7.700€	DA: FINAOSTA S.p.a. Elisione Debiti Gruppo CVA @ Crediti Inva per deposito cauzionale	PARTECIPATA-RISERVA
Riserva	407€	0€	DA: FINAOSTA S.p.a. Elisione Costi Gruppo CVA @ Ricavi R.A.V. per canoni fibra ottica	PARTECIPATA-RISERVA
Riserva	0€	13.756.312€	DA: Regione Autonoma Valle d'Aosta Elisione rivalutazioni e svalutazioni in Finaosta, Inva, Società di Servizi, Rav e Sav	LIBERA-CAPOGRUPPO
Riserva	75.588€	0€	DA: Regione Autonoma Valle d'Aosta Elisione rivalutazioni e svalutazioni in Finaosta, Inva, Società di Servizi, Rav e Sav	LIBERA-CAPOGRUPPO
Riserva	176.649.497€	0€	DA: Regione Autonoma Valle d'Aosta Annullamento partecipazione R.A.V. Raccordo Autostradale Valle d'Aosta S.p.a. voce SPA.BIV.1.a - imprese controllate.	ANNULLAMENTO PARTECIPAZIONE
Riserva	254.705.535€	0€	DA: Regione Autonoma Valle d'Aosta Annullamento partecipazione FINAOSTA S.p.a. voce SPA.BIV.1.a - imprese controllate.	ANNULLAMENTO PARTECIPAZIONE
Riserva	8.888.339€	0€	DA: Regione Autonoma Valle d'Aosta Annullamento partecipazione IN.VA S.p.a. voce SPA.BIV.1.a - imprese controllate.	ANNULLAMENTO PARTECIPAZIONE
Riserva	3.249.753€	0€	DA: Regione Autonoma Valle d'Aosta Annullamento partecipazione SOCIETA' DI SERVIZI VALLE D'AOSTA S.p.a. voce SPA.BIV.1.a - imprese controllate.	ANNULLAMENTO PARTECIPAZIONE
Riserva	56.594.204€	0€	DA: Regione Autonoma Valle d'Aosta Annullamento partecipazione S.A.V. Società Autostrade Valdostane S.p.a. voce SPA.BIV.1.b - imprese partecipate.	ANNULLAMENTO PARTECIPAZIONE
Riserva	71.483.027€	0€	DA: R.A.V. Raccordo Autostradale Valle d'Aosta S.p.a. Ann. Patr. N. R.A.V. Raccordo Autostradale Valle d'Aosta S.p.a.	ANNULLAMENTO PATRIMONIO NETTO
Riserva	0€	178.881.742€	DA: R.A.V. Raccordo Autostradale Valle d'Aosta S.p.a. Ann. Patr. N. R.A.V. Raccordo Autostradale Valle d'Aosta S.p.a.	ANNULLAMENTO PATRIMONIO NETTO
Riserva	0€	69.252.576€	DA: R.A.V. Raccordo Autostradale Valle d'Aosta S.p.a. Ann. Patr. N. R.A.V. Raccordo Autostradale Valle d'Aosta S.p.a.	ANNULLAMENTO PATRIMONIO NETTO
Riserva	0€	11.613.011€	DA: FINAOSTA S.p.a. Ann. Patr. N. FINAOSTA S.p.a.	ANNULLAMENTO PATRIMONIO NETTO
Riserva	0€	112.000.000€	DA: FINAOSTA S.p.a. Ann. Patr. N. FINAOSTA S.p.a.	ANNULLAMENTO PATRIMONIO NETTO

Regione Autonoma Valle d'Aosta

Riserva	0€	747.485.203€	DA: FINAOSTA S.p.a. Ann. Patr. N. FINAOSTA S.p.a.	ANNULLAMENTO PATRIMONIO NETTO
Riserva	0€	22.301.866€	DA: FINAOSTA S.p.a. Ann. Patr. N. FINAOSTA S.p.a.	ANNULLAMENTO PATRIMONIO NETTO
Riserva	0€	22.196€	DA: IN.VA S.p.a. Ann. Patr. N. IN.VA S.p.a.	ANNULLAMENTO PATRIMONIO NETTO
Riserva	679.503€	0€	DA: IN.VA S.p.a. Ann. Patr. N. IN.VA S.p.a.	ANNULLAMENTO PATRIMONIO NETTO
Riserva	0€	3.898.849€	DA: IN.VA S.p.a. Ann. Patr. N. IN.VA S.p.a.	ANNULLAMENTO PATRIMONIO NETTO
Riserva	0€	4.967.293€	DA: IN.VA S.p.a. Ann. Patr. N. IN.VA S.p.a.	ANNULLAMENTO PATRIMONIO NETTO
Riserva	0€	2.338.062€	DA: SOCIETA' DI SERVIZI VALLE D'AOSTA S.p.a. Ann. Patr. N. SOCIETA' DI SERVIZI VALLE D'AOSTA S.p.a.	ANNULLAMENTO PATRIMONIO NETTO
Riserva	0€	950.000€	DA: SOCIETA' DI SERVIZI VALLE D'AOSTA S.p.a. Ann. Patr. N. SOCIETA' DI SERVIZI VALLE D'AOSTA S.p.a.	ANNULLAMENTO PATRIMONIO NETTO
Riserva	0€	525.223€	DA: S.A.V. Società Autostrade Valdostane S.p.a. Ann. Patr. N. S.A.V. Società Autostrade Valdostane S.p.a.	ANNULLAMENTO PATRIMONIO NETTO
Riserva	0€	6.892.800€	DA: S.A.V. Società Autostrade Valdostane S.p.a. Ann. Patr. N. S.A.V. Società Autostrade Valdostane S.p.a.	ANNULLAMENTO PATRIMONIO NETTO
Riserva	0€	49.701.404€	DA: S.A.V. Società Autostrade Valdostane S.p.a. Ann. Patr. N. S.A.V. Società Autostrade Valdostane S.p.a.	ANNULLAMENTO PATRIMONIO NETTO
Riserva	0€	679.504€	DA: Regione Autonoma Valle d'Aosta Allocazione differenza di annullamento positiva IN.VA S.p.a.	GESTIONE DIFFERENZE ANNULLAMENTO
Riserva	638.694.545€	0€	DA: Regione Autonoma Valle d'Aosta Allocazione differenza di annullamento negativa FINAOSTA S.p.a.	GESTIONE DIFFERENZE ANNULLAMENTO
Riserva	1.794€	0€	DA: Regione Autonoma Valle d'Aosta Allocazione differenza di annullamento negativa R.A.V. Raccordo Autostradale Valle d'Aosta S.p.a.	GESTIONE DIFFERENZE ANNULLAMENTO
Riserva	38.309€	0€	DA: Regione Autonoma Valle d'Aosta Allocazione differenza di annullamento negativa SOCIETA' DI SERVIZI VALLE D'AOSTA S.p.a.	GESTIONE DIFFERENZE ANNULLAMENTO
Riserva	525.223€	0€	DA: Regione Autonoma Valle d'Aosta Allocazione differenza di annullamento negativa S.A.V. Società Autostrade Valdostane S.p.a.	GESTIONE DIFFERENZE ANNULLAMENTO
Riserva	89.088.752€	0€	DA: Regione Autonoma Valle d'Aosta Chiusura bilancio da RC a Riserve Risultati economici di esercizi precedenti	CHIUSURA

La voce “risultati economici di esercizi precedenti” è pari a 2.215.535.786€ e scaturisce dalla seguente composizione:

Risultati economici di esercizi precedenti nel bilancio di Regione Autonoma Valle d'Aosta	1.480.228.898€
Risultati economici di esercizi precedenti per effetto delle rettifiche di consolidamento	735.306.888€
Risultati economici di esercizi precedenti nel bilancio consolidato	2.215.535.786€

Pertinenze dei terzi

Nel conto economico e nello stato patrimoniale di ciascun ente o gruppo intermedio che compone il gruppo, rettificati secondo le modalità indicate nel paragrafo precedente, è identificata ai sensi dei punti 4.3 e 4.4 del principio applicato relativo al bilancio consolidato di cui all'allegato n. 4/4 al d.lgs. n. 118/2011 la quota di pertinenza di terzi

del risultato economico d'esercizio, positivo o negativo, e la quota di pertinenza di terzi nel patrimonio netto, distinta da quella di pertinenza dell'ente capogruppo.

Le quote del patrimonio netto e del risultato d'esercizio corrispondenti alle interessenze di terzi sono costituite, in ottemperanza al punto n. 98 del principio OIC n. 17 ed ai criteri utilizzati nell'esemplificazione riportata in appendice al principio contabile applicato relativo al bilancio consolidato di cui all'allegato n. 4/4 al d.lgs 118/2011, dalle quote del patrimonio netto contabile e del risultato d'esercizio iscritti nel bilancio della partecipata, rettificati per effetto dell'eliminazione degli utili e delle perdite infragruppo, delle rettifiche di principi contabili non omogenei o delle altre rettifiche da consolidamento necessarie.

Il risultato economico di pertinenza dei terzi è determinato dalla quota di utile delle società consolidate con il metodo integrale per la quota posseduta da soci terzi diversi dall'ente capogruppo.

Denominazione	% terzi	Utile/Perdita Gruppo Iniz.	Utile/Perdita Terzi Iniz.	Rett. Pre Cons. Gruppo	Rett. Pre Cons. Terzi	Altre Rettifiche	Utile/Perdita Intermedio	Calc. Terzi Diretto	Utile/Perdita Terzi Finale
GRUPPO FINAOSTA S.p.a.	0,00%	241.006.646€	8.570.308€	825.718€	0€	-4.617.852€	241.832.364€	0€	8.570.308€
R.A.V. Raccordo Autostradale Valle d'Aosta S.p.a.	0,00%	6.641.083€	0€	717€	0€	108.009€	6.641.800€	0€	0€
IN.VA S.p.a.	24,643%	518.901€	0€	223.641€	0€	-15.526.100€	742.542€	182.985€	182.985€
SOCIETA' DI SERVIZI VALLE D'AOSTA S.p.a.	0,00%	492.208€	0€	-12.385€	0€	-17.601.997€	479.823€	0€	0€
S.A.V. Società Autostrade Valdostane S.p.a.	0,00%	1.978.433€	0€	-58.404€	0€	-152.421€	1.920.029€	0€	0€
Totale Risultato di esercizio di pertinenza di terzi								8.753.293€	

La voce "fondo di dotazione e riserve di pertinenza dei terzi" è determinata dalla quota di patrimonio netto delle società consolidate con il metodo integrale per la quota posseduta da soci terzi diversi dall'ente capogruppo:

Regione Autonoma Valle d'Aosta

Denominazione	% terzi	Fondo e Ris. Gruppo Iniz.	Fondo e Ris. Terzi Iniz.	Rett. Pre Cons. Gruppo	Rett. Pre Cons. Terzi	Altre Rettifiche	Fondo e Riserve Intermedio	Calc. Terzi Diretto	Fondo e Ris. Terzi Finale
FINAOSTA S.p.a.	0,00%	877.827.085€	58.475.994€	15.572.995€	0€	0€	893.400.080€	0€	58.475.994€
R.A.V. Raccordo Autostradale Valle d'Aosta S.p.a.	0,00%	176.649.498€	0€	1.793€	0€	0€	176.651.291€	0€	0€
IN.VA S.p.a.	24,643%	11.794.973€	0€	-901.712€	0€	0€	10.893.261€	2.684.426€	2.684.426€
SOCIETA' DI SERVIZI VALLE D'AOSTA S.p.a.	0,00%	3.249.754€	0€	38.308€	0€	0€	3.288.062€	0€	0€
S.A.V. Società Autostrade Valdostane S.p.a.	0,00%	56.594.204€	0€	525.223€	0€	0€	57.119.427€	0€	0€
Totale Fondo e Riserve di pertinenza di terzi								61.160.420€	

Si precisa che la Regione detiene una partecipazione diretta totalitaria nella società Finaosta S.p.a. e delle partecipazioni indirette non totalitarie in società che sono consolidate da Finaosta S.p.a.. Nelle tabelle sopra esposte pertanto sono stati indicati la percentuale di terzi pari allo 0,00% e l'utile di pertinenza di terzi finale pari a 8.753.293€.

Nei paragrafi che seguono sono riportate indicazioni di dettaglio sui valori oggetto di consolidamento come richiesto dal principio contabile applicato concernente il bilancio consolidato, allegato n. 4/4 al d.lgs. 118/2011.

6. Ammontare dei crediti e dei debiti di durata residua superiore a cinque anni

Si riporta di seguito il dettaglio dei debiti e dei crediti:

Regione Autonoma Valle d'Aosta

Durata residua dei CREDITI oltre i 5 anni	REGIONE AUTONOMA VALLE D'AOSTA	FINAOSTA S.P.A.	R.A.V. RACCORDO AUTOSTRADALE VALLE D'AOSTA S.P.A.	IN.VA S.P.A.	SOCIETA' DI SERVIZI VALLE D'AOSTA S.P.A.	S.A.V. SOCIETÀ AUTOSTRADE VALDOSTANE S.P.A.	Totale
1) Verso clienti	0€	0€	0€	0€	0€	0€	0€
2) Verso imprese controllate	0€	0€	0€	0€	0€	0€	0€
3) Verso imprese collegate	0€	0€	0€	0€	0€	0€	0€
4) Verso Controllanti	0€	0€	0€	0€	0€	0€	0€
4-bis) Per crediti tributari	0€	0€	0€	0€	0€	0€	0€
4-ter) Per imposte anticipate	0€	0€	0€	0€	0€	0€	0€
5) Verso altri	0€	495.340.678€	0€	0€	0€	0€	495.340.678€
Totale	0€	495.340.678€	0€	0€	0€	0€	495.340.678€

Durata residua dei DEBITI oltre i 5 anni	REGIONE AUTONOMA VALLE D'AOSTA	FINAOSTA S.P.A.	R.A.V. RACCORDO AUTOSTRADALE VALLE D'AOSTA S.P.A.	IN.VA S.P.A.	SOCIETA' DI SERVIZI VALLE D'AOSTA S.P.A.	S.A.V. SOCIETÀ AUTOSTRADE VALDOSTANE S.P.A.	Totale
1) Obbligazioni	0€	0€	0€	0€	0€	0€	0€
2) Obbligazioni convertibili	0€	0€	0€	0€	0€	0€	0€
3) Debiti verso soci per finanziamenti	0€	0€	0€	0€	0€	0€	0€
4) Debiti verso banche	0€	0€	0€	0€	0€	0€	0€
5) Debiti verso altri finanziatori	17.469.507€	0€	0€	0€	0€	0€	17.469.507€
6) Acconti	0€	0€	0€	0€	0€	0€	0€
7) Debiti verso fornitori	0€	0€	0€	0€	0€	0€	0€
8) Debiti rappresentati da titoli di credito	0€	0€	0€	0€	0€	0€	0€
9) Debiti verso imprese controllate	0€	0€	0€	0€	0€	0€	0€
10) Debiti verso imprese collegate	0€	0€	0€	0€	0€	0€	0€
11) Debiti verso CONTROLLANTI	0€	0€	0€	0€	0€	0€	0€
12) Debiti tributari	0€	0€	0€	0€	0€	0€	0€
13) Debiti verso istituti di previdenza e di sicurezza sociale	0€	0€	0€	0€	0€	0€	0€
14) Altri debiti	0€	0€	0€	0€	0€	0€	0€
Totale	17.469.507€	0€	0€	0€	0€	0€	17.469.507€

7. Debiti assistiti da garanzie reali su beni di imprese incluse nel consolidamento, con specifica indicazione della natura delle garanzie

Le comunicazioni acquisite dai soggetti consolidati e l'analisi delle note integrative hanno evidenziato per la società Autoporto Valle d'Aosta S.p.a. un debito assistito da garanzie reali per un importo di 742.969€ registrato nella voce "Debiti verso banche e tesorerie", relativo ad un mutuo di durata ventennale concesso nell'esercizio 2012 e garantito da ipoteca su beni immobili di proprietà della società.

8. Composizione delle voci "ratei e risconti" e della voce "altri accantonamenti" dello stato patrimoniale, quando il loro ammontare è significativo

Si forniscono nelle tabelle sottostanti i dettagli:

Ratei e risconti attivi	REGIONE AUTONOMA VALLE D'AOSTA	FINAOSTA S.P.A.	R.A.V. RACCORDO AUTOSTRADE VALLE D'AOSTA S.P.A.	IN.VA S.P.A.	SOCIETA' DI SERVIZI VALLE D'AOSTA S.P.A.	S.A.V. SOCIETÀ AUTOSTRADE VALDOSTANE S.P.A.	Totale
Ratei attivi							
Altri	0€	3.097.400€	170.900€	2.846€	0€	0€	3.271.146€
costi anticipati	0€	0€	0€	0€	0€	0€	0€
interessi su mutui	0€	0€	0€	3.220€	0€	0€	3.220€
Tot Ratei attivi	0€	3.097.400€	170.900€	6.066€	0€	0€	3.274.366€
Risconti attivi							
Assicurazioni	0€	130.706€	40.457€	21.155€	25.933€	0€	218.251€
Canoni di locazione	383.478€	0€	0€	0€	0€	0€	383.478€
Altri	169.596€	26.718.392€	1.261€	1.307.963€	62€	23.287€	28.220.561€
Tot Risconti attivi	553.074€	26.849.098€	41.718€	1.329.118€	25.995€	23.287€	28.822.290€
Totale Ratei e Risconti Attivi	553.074€	29.946.498€	212.618€	1.335.184€	25.995€	23.287€	32.096.656€

Ratei e risconti passivi	REGIONE AUTONOMA VALLE D'AOSTA	FINAOSTA S.P.A.	R.A.V. RACCORDO AUTOSTRADE VALLE D'AOSTA S.P.A.	IN.VA S.P.A.	SOCIETA' DI SERVIZI VALLE D'AOSTA S.P.A.	S.A.V. SOCIETÀ AUTOSTRADE VALDOSTANE S.P.A.	Totale
Ratei passivi							
Altri	90.242€	5.655.233€	0€	3.403€	9.293€	48.854€	5.807.025€
Bancari	0€	867.420€	0€	0€	25€	0€	867.445€
Salario accessorio	0€	0€	73.631€	0€	0€	0€	73.631€
Tot Ratei passivi	90.242€	6.522.653€	73.631€	3.403€	9.318€	48.854€	6.748.101€

Regione Autonoma Valle d'Aosta

Risconti passivi							
Contributo c/impianti	0€	0€	0€	0€	0€	0€	0€
Contributi agli investimenti	49.575.810€	65.821.825€	0€	1.022.193€	0€	0€	116.419.828€
Altri	2.094.252€	34.234.247€	7.602€	0€	8€	58.556€	36.394.665€
Tot Risconti passivi	51.670.062€	100.056.072€	7.602€	1.022.193€	8€	58.556€	152.814.493€
Totale Ratei e Risconti Passivi	51.760.304€	106.578.725€	81.233€	1.025.596€	9.326€	107.410€	159.562.594€

Accantonamenti per rischi	REGIONE AUTONOMA VALLE D'AOSTA	FINAOSTA S.P.A.	R.A.V. RACCORDO AUTOSTRADALE VALLE D'AOSTA S.P.A.	IN.VA S.P.A.	SOCIETA' DI SERVIZI VALLE D'AOSTA S.P.A.	S.A.V. SOCIETÀ AUTOSTRADE VALDOSTANE S.P.A.	Totale
Acc.to per rischi potenziali	14.362.290€	0€	0€	728.976€	521.860€	0€	15.613.126€
rischi su crediti	8.000.000€	0€	0€	0€	0€	0€	8.000.000€
Tot Accantonamenti rischi	22.362.290€	0€	0€	728.976€	521.860€	0€	23.613.126€
Accantonamenti per rinnovi contrattuali	56.405.201€	238.815€	0€	1.500.000€	0€	54.855€	58.198.871€
manutenzioni	0€	0€	8.831.341€	0€	0€	4.490.309€	13.321.650€
Altri	21.269.693€	176.226.218€	0€	110.854€	0€	0€	197.606.765€
Tot Altri accantonamenti	77.674.894€	176.465.033€	8.831.341€	1.610.854€	0€	4.545.164€	269.127.286€
Totale Accantonamenti	100.037.184€	176.465.033€	8.831.341€	2.339.830€	521.860€	4.545.164€	292.740.412€

9. Suddivisione degli interessi e degli altri oneri finanziari tra le diverse tipologie di finanziamento

La suddivisione degli interessi passivi è di seguito dettagliata:

Oneri finanziari	REGIONE AUTONOMA VALLE D'AOSTA	FINAOSTA S.P.A.	R.A.V. RACCORDO AUTOSTRADALE VALLE D'AOSTA S.P.A.	IN.VA S.P.A.	SOCIETA' DI SERVIZI VALLE D'AOSTA S.P.A.	S.A.V. SOCIETÀ AUTOSTRADE VALDOSTANE S.P.A.	Totale
Interessi su prestiti obbligazionari	0€	0€	0€	0€	0€	0€	0€
Interessi su debiti verso soci da finanziamenti	0€	0€	0€	0€	0€	0€	0€
Interessi su debiti verso altri finanziatori	1.145.313€	0€	0€	0€	0€	0€	1.145.313€
Interessi su debiti verso banche e tesoriere entro i 12 mesi	0€	33.450.922€	4.631€	0€	0€	0€	33.455.553€

Regione Autonoma Valle d'Aosta

Interessi su debiti verso banche oltre i 12 mesi	0€	0€	0€	0€	0€	3.374€	3.374€
Interessi su debiti verso controllanti	0€	0€	0€	0€	0€	0€	0€
Interessi su debiti verso controllate	0€	0€	0€	0€	0€	0€	0€
Interessi su debiti verso partecipate	0€	0€	0€	0€	0€	0€	0€
Interessi su debiti verso altri soggetti	0€	0€	0€	0€	0€	0€	0€
Interessi su debiti verso fornitori	0€	0€	0€	0€	0€	0€	0€
Altri	46.968€	5.289.645€	16.498€	2€	0€	2.026.263€	7.379.376€
Totale Oneri Finanziari	1.192.281€	38.740.567€	21.129€	2€	0€	2.029.637€	41.983.616€

10. Composizione delle voci “proventi straordinari” e “oneri straordinari”, quando il loro ammontare è significativo

Come noto tali componenti non sono più previste nel modello di bilancio di esercizio civilistico in seguito alle novità introdotte dal d.lgs. n. 139/2015.

Le società hanno trasmesso in ogni caso le informazioni con riferimento alla classificazione precedente.

Infatti come confermato nel verbale della riunione di ARCONET del 3/5/2017 in considerazione della non applicabilità del d.lgs. n. 139/2015 agli enti locali e alle Regioni, la Commissione ha ritenuto di non procedere ora e in futuro a significative modifiche dello schema di conto economico e stato patrimoniale ex d.lgs. 118/2011, suggerendo di effettuare le operazioni di consolidamento dei bilanci delle società controllate e partecipate facendo riferimento alle informazioni presenti nella nota integrativa e richiedendo la riclassificazione dei bilanci secondo lo schema previgente.

Gli importi sono relativi alle risultanze della Regione e del gruppo Finaosta, come emerge dalla seguente tabella:

Oneri e proventi straordinari	REGIONE AUTONOMA VALLE D'AOSTA	FINAOSTA S.P.A.	R.A.V. RACCORDO AUTOSTRADALE VALLE D'AOSTA S.P.A.	IN.VA S.P.A.	SOCIETA' DI SERVIZI VALLE D'AOSTA S.P.A.	S.A.V. SOCIETÀ AUTOSTRADE VALDOSTANE S.P.A.	Totale
Proventi straordinari							
Sopravvenienze attive e insussistenze del passivo	30.668.576€	258.693€	0€	0€	0€	0€	30.927.269€

Regione Autonoma Valle d'Aosta

Permessi di Costruire	0€	0€	0€	0€	0€	0€	0€
Plusvalenze patrimoniali	784.566€	333.756€	0€	0€	0€	0€	1.118.322€
Proventi relativi a precedenti esercizi	0€	0€	0€	0€	0€	0€	0€
Altri	129.690€	6.145.594€	0€	0€	0€	0€	6.275.284€
Totale proventi	31.582.832€	6.738.043€	0€	0€	0€	0€	38.320.875€
Oneri straordinari							
Sopravvenienze passive e insussistenze dell'attivo	7.420.976€	74.108€	0€	0€	0€	0€	7.495.084€
Oneri relativi a precedenti esercizi	0€	0€	0€	0€	0€	0€	0€
Minusvalenze patrimoniali	32.779€	34.671€	0€	0€	0€	0€	67.450€
Altri	10.008.482€	5.476.598€	0€	0€	0€	0€	15.485.080€
Totale oneri	17.462.237€	5.585.377€	0€	0€	0€	0€	23.047.614€
Totale Proventi e Oneri Straordinari	14.120.595€	1.152.666€	0€	0€	0€	0€	15.273.261€

11. Ammontare dei compensi spettanti agli amministratori e ai sindaci dell'impresa capogruppo per lo svolgimento di tali funzioni anche in altre imprese incluse nel consolidamento

Per quanto riguarda gli amministratori, nessuno ha un ruolo nei CdA degli organismi consolidati (articolo 13 d.lgs. 39/2013 – Incompatibilità tra incarichi di amministratore di ente di diritto privato in controllo pubblico e cariche di componenti degli organi di indirizzo politico nelle amministrazioni statali, regionali e locali).

Per la partecipazione alle assemblee non è previsto alcun rimborso spese.

I compensi relativi alle cariche assessorili della capogruppo sono stati pari a 3.872.795€.

12. Informazioni per ciascuna categoria di strumenti finanziari derivati sul fair value, entità e natura

La Regione Autonoma Valle d'Aosta e le società consolidate non possiedono strumenti finanziari derivati, ad eccezione del gruppo C.V.A. per il quale si riporta il seguente dettaglio:

GRUPPO C.V.A.

Gli strumenti derivati correnti (attivi e passivi) si riferiscono alla valutazione al fair value di derivati su commodity (energia elettrica) e su tasso di interesse alla data di riferimento del bilancio. Si riporta di seguito il dettaglio alla data di riferimento del bilancio e le relative informazioni comparative:

Importi in migliaia di Euro	Anno 2024	Anno 2023
Derivati attivi non correnti	170	1.556
Derivati attivi correnti	11.260	103.779
TOTALE DERIVATI ATTIVI	11.429	105.334
Derivati passivi non correnti	1.084	1.088
Derivati passivi correnti	31.688	31.456
TOTALE DERIVATI PASSIVI	32.772	32.544

Si fa presente che al 31 dicembre 2024 ed al 31 dicembre 2023 non sono presenti posizioni compensate tra le attività e passività per strumenti finanziari derivati.

Fair value derivati per tipologia di operazioni e modalità di contabilizzazione

Le tabelle seguenti espongono il fair value dei derivati (attivi e passivi) alla data di riferimento del bilancio, suddivisi in base alla tipologia di trattamento contabile applicato (cash flow hedge o trading) e di strumento derivato utilizzato.

Derivati attivi

Importi in migliaia di Euro	Al 31 dicembre 2024	Al 31 dicembre 2023
	Fair Value Attività	Fair Value Attività
Derivati di cash flow hedge		
Ø Derivati su energia		
§ Swaps / Forwards	-	-
§ Futures	1.710	24.134

Regione Autonoma Valle d'Aosta

§ Opzioni	-	-
Ø Derivati su tasso di interesse		
§ Interest Rate Swaps	3.635	4.871
Totale derivati di cash flow hedge	5.345	29.005
Derivati di hedging non hedge accounting		
Ø Derivati su energia		
§ Swaps / Forwards	-	56.578
§ Futures	-	955
§ Opzioni	-	-
Ø Derivati su tasso di interesse		
§ Interest Rate Swaps	222	625
Totale derivati di hedging non hedge accounting	222	58.158
Derivati di trading		
Ø Derivati su energia		
§ Swaps / Forwards	2.259	10.849
§ Futures	3.604	7.309
§ Opzioni	-	-
Ø Derivati su certificati garanzia di origine		
§ Interest Rate Swaps	-	-
§ Futures	-	14
Totale derivati di trading	5.863	18.171
TOTALE DERIVATI ATTIVI	11.429	105.334

Derivati passivi

Importi in migliaia di Euro	Al 31 dicembre 2024	Al 31 dicembre 2023
	Fair Value Passività	Fair Value Passività
Derivati di cash flow hedge		
Ø Derivati su energia		
§ Swaps / Forwards	-	-
§ Futures	14.594	7.915
§ Opzioni	-	-

Ø Derivati su tasso di interesse	-	-
§ Interest Rate Swaps	182	6.555
§ Asset Linked Inflation Swap		
Totale derivati di cash flow hedge	14.776	14.470
Derivati di hedging non hedge accounting		
Ø Derivati su energia		
§ Swaps / Forwards	-	-
§ Futures	-	4.771
§ Opzioni	-	-
Ø Derivati su tasso di interesse		
§ Interest Rate Swaps	-	-
Totale derivati di hedging non hedge accounting	-	4.771
Derivati di trading		
Ø Derivati su energia		
§ Swaps / Forwards	8.202	5.214
§ Futures	2.402	8.086
§ Opzioni	-	-
Ø Derivati su tasso di interesse		
§ Interest Rate Swaps	7.392	-
Ø Derivati su certificati garanzia di origine		
§ Swaps / Forwards	-	-
§ Futures	-	2
Totale derivati di trading	17.996	7.392
TOTALE DERIVATI PASSIVI	32.772	32.544

Rischi di mercato sui prezzi delle Commodities

Il gruppo risulta esposto ai rischi di mercato sui prezzi dell'energia elettrica per tutti gli impianti di produzione per i quali è prevista la vendita sul mercato e per i volumi di energia elettrica somministrata ai clienti finali. Tale rischio è identificato come la possibilità che le variazioni dei prezzi di mercato producano variazioni nei risultati economici tali da compromettere il raggiungimento degli obiettivi del gruppo fissati con il piano strategico. Il 2024 si chiude confermando una tendenza al ribasso dei prezzi rispetto all'anno

precedente, ma permane un'elevata volatilità anche a causa di un contesto internazionale e geopolitico carico di incertezze e criticità.

Le attività di gestione e controllo di tale rischio prevedono l'adozione di specifici limiti di rischio in termini di capitale economico, coniugati sia in termini di variabilità (VaR) che in termini di massimo mark to market loss, e l'impiego di strumenti finanziari derivati comunemente utilizzati sul mercato al fine di contenere l'esposizione al rischio prezzo. La politica del gruppo C.V.A. è volta a limitare l'esposizione alla volatilità dei mercati e l'operatività è indirizzata all'obiettivo di sintonizzare le strutture di prezzo dell'energia in acquisto ed in vendita siglando, ove possibile, contratti di approvvigionamento e/o di vendita strutturati in modo tale da ridurre l'esposizione al rischio di oscillazione dei prezzi dell'energia.

Alla data del 31 dicembre 2024, il gruppo detiene contratti derivati finanziari e fisici finalizzati alla copertura del rischio di oscillazione del prezzo dell'energia elettrica generato dal portafoglio di acquisti e vendite e alcune posizioni fisiche e finanziarie sul prezzo dell'energia negoziate con finalità di pura intermediazione di breve termine e/o di arbitraggio.

13. Scritture di rettifica e di elisione delle operazioni infragruppo

Le scritture di pre-consolidamento fanno riferimento al riallineamento dei saldi contabili tra i valori della capogruppo e le eventuali discordanze con i valori riferiti dalle partecipate.

Le scritture di rettifica e di elisione sono riportate nella tabella sottostante:

CODICE	TIPO ELISIONE	DARE	AVERE	PARTECIPATA	IMPORTO INTERO	DESCRIZIONE RETTIFICA
SPA.CII.3_E12	PARTECIPATA-CAPOGRUPPO	0€	11.015€	S.A.V. Società Autostrade Valdostane S.p.a.	38.354€	Elisione Crediti Sav@ Debiti Regione per procedura a titolo sperimentale per razionalizzare i movimenti veicolari di transito
SPP.D.5.d_E12	PARTECIPATA-CAPOGRUPPO	11.015€	0€	CAPOGRUPPO	38.354€	Elisione Crediti Sav@ Debiti Regione per procedura a titolo sperimentale per razionalizzare i movimenti veicolari di transito
SPA.BIV.2.d_O12	PARTECIPATA-CAPOGRUPPO	0€	23€	S.A.V. Società Autostrade Valdostane S.p.a.	81€	Elisione Crediti Sav@ Debiti Regione per deposito cauzionale
SPP.D.5.d_E12	PARTECIPATA-CAPOGRUPPO	23€	0€	CAPOGRUPPO	81€	Elisione Crediti Sav@ Debiti Regione per deposito cauzionale
SPP.EII.1.a	PRE-CONSOLIDAMENTO-PARTECIPATA	466.819€	0€	S.A.V. Società Autostrade Valdostane S.p.a.	1.625.414€	Preconsolidamento dei contributi riscontati da Sav vs Regione (incassati dal 1998 al 2018)

Regione Autonoma Valle d'Aosta

SPP.AIV	PRE-CONSOLIDAMENTO-PARTECIPATA	0€	466.819€	S.A.V. Società Autostrade Valdostane S.p.a.	1.625.414€	Preconsolidamento dei contributi riscontati da Sav vs Regione (incassati dal 1998 al 2018)
CE.A.3.c	PRE-CONSOLIDAMENTO-PARTECIPATA	58.352€	0€	S.A.V. Società Autostrade Valdostane S.p.a.	203.177€	Preconsolidamento quota annuale dei contributi riscontati da Sav vs Regione (incassati dal 1998 al 2018)
SPP.AIV	PRE-CONSOLIDAMENTO-PARTECIPATA	0€	58.352€	S.A.V. Società Autostrade Valdostane S.p.a.	203.177€	Preconsolidamento quota annuale dei contributi riscontati da Sav vs Regione (incassati dal 1998 al 2018)
CE.A.4.c	PARTECIPATA-CAPOGRUPPO	846€	0€	S.A.V. Società Autostrade Valdostane S.p.a.	2.944€	Elisione Ricavi Sav @ Costi Regione per canone utilizzo cavi fibra ottica e protocollo intesa procedura a titolo sperimentale
CE.B.10	PARTECIPATA-CAPOGRUPPO	0€	846€	CAPOGRUPPO	2.944€	Elisione Ricavi Sav @ Costi Regione per canone utilizzo cavi fibra ottica e protocollo intesa procedura a titolo sperimentale
CE.A.4.c	PARTECIPATA-CAPOGRUPPO	65.564€	0€	S.A.V. Società Autostrade Valdostane S.p.a.	228.288€	Elisione Ricavi Sav @ Costi Regione per procedura a titolo sperimentale per razionalizzare i movimenti veicolari di transito
CE.B.10	PARTECIPATA-CAPOGRUPPO	0€	65.564€	CAPOGRUPPO	228.288€	Elisione Ricavi Sav @ Costi Regione per procedura a titolo sperimentale per razionalizzare i movimenti veicolari di transito
CE.B.11	PRE-CONSOLIDAMENTO-PARTECIPATA	0€	589€	S.A.V. Società Autostrade Valdostane S.p.a.	2.050€	Riclassificazione Ricavi Sav per differenza compensazione canone concessione demanio idrico
CE.A.4.c	PRE-CONSOLIDAMENTO-PARTECIPATA	86€	0€	S.A.V. Società Autostrade Valdostane S.p.a.	300€	Riclassificazione Ricavi Sav per differenza compensazione canone concessione demanio idrico
CE.A.8	PRE-CONSOLIDAMENTO-PARTECIPATA	503€	0€	S.A.V. Società Autostrade Valdostane S.p.a.	1.750€	Riclassificazione Ricavi Sav per differenza compensazione canone concessione demanio idrico
CE.B.11	PARTECIPATA-CAPOGRUPPO	0€	20.388€	S.A.V. Società Autostrade Valdostane S.p.a.	70.989€	Elisione Costi Sav @ Ricavi Regione per canone concessione demanio idrico anno 2024
CE.A.4.a	PARTECIPATA-CAPOGRUPPO	20.388€	0€	CAPOGRUPPO	70.989€	Elisione Costi Sav @ Ricavi Regione per canone concessione demanio idrico anno 2024
CE.B.10	PRE-CONSOLIDAMENTO-PARTECIPATA	52€	0€	S.A.V. Società Autostrade Valdostane S.p.a.	180€	Allineamento Costi Sav @ Ricavi Regione per servizi di prevenzione e vigilanza vv. ff. anno 2023 + diritti motorizzazione
SPP.AIV	PRE-CONSOLIDAMENTO-PARTECIPATA	0€	52€	S.A.V. Società Autostrade Valdostane S.p.a.	180€	Allineamento Costi Sav @ Ricavi Regione per servizi di prevenzione e vigilanza vv. ff. anno 2023 + diritti motorizzazione
CE.B.10	PARTECIPATA-CAPOGRUPPO	0€	52€	S.A.V. Società Autostrade Valdostane S.p.a.	180€	Elisione Costi Sav @ Ricavi Regione per diritti motorizzazione + imposta di bollo
CE.A.4.c	PARTECIPATA-CAPOGRUPPO	24€	0€	CAPOGRUPPO	84€	Elisione Costi Sav @ Ricavi Regione per diritti motorizzazione + imposta di bollo

Regione Autonoma Valle d'Aosta

CE.E.24.c	PARTECIPATA-CAPOGRUPPO	28€	0€	CAPOGRUPPO	96€	Elisione Costi Sav @ Ricavi Regione per diritti motorizzazione + imposta di bollo
SPA.CII.3_E12	PARTECIPATA-RISERVA	0€	8.094€	S.A.V. Società Autostrade Valdostane S.p.a.	28.182€	Elisione Crediti Sav @ Debiti Rav per fatture da emettere per oneri di esazione dicembre 2024 e interessi
RIS.CONS	PARTECIPATA-RISERVA	8.094€	0€	RISERVA	28.182€	Elisione Crediti Sav @ Debiti Rav per fatture da emettere per oneri di esazione dicembre 2024 e interessi
SPA.CII.4.c_E12	PARTECIPATA-RISERVA	0€	155.095€	S.A.V. Società Autostrade Valdostane S.p.a.	540.023€	Elisione Crediti Sav @ Debiti Rav per rapporti di interconnessione
RIS.CONS	PARTECIPATA-RISERVA	155.095€	0€	RISERVA	540.023€	Elisione Crediti Sav @ Debiti Rav per rapporti di interconnessione
SPA.BIII.3	PARTECIPATA-RISERVA	0€	80.778€	S.A.V. Società Autostrade Valdostane S.p.a.	281.261€	Elisione Crediti Sav @ Debiti Gruppo Cva per affitto terreni frana Quincinetto e fornitura nuove utenze elettriche
RIS.CONS	PARTECIPATA-RISERVA	80.778€	0€	RISERVA	281.261€	Elisione Crediti Sav @ Debiti Gruppo Cva per affitto terreni frana Quincinetto e fornitura nuove utenze elettriche
SPA.CII.3_E12	PARTECIPATA-RISERVA	0€	746€	S.A.V. Società Autostrade Valdostane S.p.a.	2.598€	Elisione Crediti Sav @ Debiti Gruppo Cva per fatture emesse in data 6/12/2024
RIS.CONS	PARTECIPATA-RISERVA	746€	0€	RISERVA	2.598€	Elisione Crediti Sav @ Debiti Gruppo Cva per fatture emesse in data 6/12/2024
SPA.CII.3_E12	PARTECIPATA-RISERVA	0€	19.303€	S.A.V. Società Autostrade Valdostane S.p.a.	67.212€	Elisione Crediti Sav @ Debiti Autoporto per convenzione accesso autostrada e royalties
RIS.CONS	PARTECIPATA-RISERVA	19.303€	0€	RISERVA	67.212€	Elisione Crediti Sav @ Debiti Autoporto per convenzione accesso autostrada e royalties
SPP.D.2_E12	PARTECIPATA-RISERVA	3.220€	0€	S.A.V. Società Autostrade Valdostane S.p.a.	11.211€	Elisione Debiti Sav @ Crediti Rav per oneri di esazione ottobre-novembre-dicembre 2023 e interessi
RIS.CONS	PARTECIPATA-RISERVA	0€	3.220€	RISERVA	11.211€	Elisione Debiti Sav @ Crediti Rav per oneri di esazione ottobre-novembre-dicembre 2023 e interessi
SPP.EII.1.a	PARTECIPATA-RISERVA	56.216€	0€	S.A.V. Società Autostrade Valdostane S.p.a.	195.737€	Elisione Risconti Sav vs Rav per convenzione relativa al contributo per costruzione nuova barriera
RIS.CONS	PARTECIPATA-RISERVA	0€	56.216€	RISERVA	195.737€	Elisione Risconti Sav vs Rav per convenzione relativa al contributo per costruzione nuova barriera
SPP.EII.3	PARTECIPATA-RISERVA	5.369€	0€	S.A.V. Società Autostrade Valdostane S.p.a.	18.695€	Elisione Risconti Sav vs Deval per canoni attraversamenti fatturati anni prec. per intera durata del contratto (2032)
RIS.CONS	PARTECIPATA-RISERVA	0€	5.369€	RISERVA	18.695€	Elisione Risconti Sav vs Deval per canoni attraversamenti fatturati anni prec. per intera durata del contratto (2032)

Regione Autonoma Valle d'Aosta

SPP.D.2_E12	PARTECIPATA-RISERVA	136€	0€	S.A.V. Società Autostrade Valdostane S.p.a.	474€	Elisione Debiti Sav @ Crediti Cva per affitto terreni
RIS.CON	PARTECIPATA-RISERVA	0€	136€	RISERVA	474€	Elisione Debiti Sav @ Crediti Cva per affitto terreni
CE.A.8	PARTECIPATA-RISERVA	105.765€	0€	S.A.V. Società Autostrade Valdostane S.p.a.	368.263€	Elisione Ricavi Sav @ Costi Rav per recupero costi di esazione
RIS.CON	PARTECIPATA-RISERVA	0€	105.765€	RISERVA	368.263€	Elisione Ricavi Sav @ Costi Rav per recupero costi di esazione
CE.A.3.c	PARTECIPATA-RISERVA	7.027€	0€	S.A.V. Società Autostrade Valdostane S.p.a.	24.467€	Elisione Quota annuale contributo Sav @ Costi Rav per contributo costruzione nuova barriera riscontato per intera durata contr.
RIS.CON	PARTECIPATA-RISERVA	0€	7.027€	RISERVA	24.467€	Elisione Quota annuale contributo Sav @ Costi Rav per contributo costruzione nuova barriera riscontato per intera durata contr.
CE.A.4.c	PARTECIPATA-RISERVA	849€	0€	S.A.V. Società Autostrade Valdostane S.p.a.	2.955€	Elisione Ricavi Sav @ Costi Cva per canoni attraversamenti
RIS.CON	PARTECIPATA-RISERVA	0€	849€	RISERVA	2.955€	Elisione Ricavi Sav @ Costi Cva per canoni attraversamenti
CE.A.4.c	PARTECIPATA-RISERVA	6.112€	0€	S.A.V. Società Autostrade Valdostane S.p.a.	21.281€	Elisione Ricavi Sav @ Costi Deval per canoni attraversamenti
RIS.CON	PARTECIPATA-RISERVA	0€	6.112€	RISERVA	21.281€	Elisione Ricavi Sav @ Costi Deval per canoni attraversamenti
CE.A.8	PARTECIPATA-RISERVA	915€	0€	S.A.V. Società Autostrade Valdostane S.p.a.	3.185€	Elisione Ricavi Sav @ Costi Deval per recupero spese diverse
RIS.CON	PARTECIPATA-RISERVA	0€	915€	RISERVA	3.185€	Elisione Ricavi Sav @ Costi Deval per recupero spese diverse
CE.A.4.c	PARTECIPATA-RISERVA	19.303€	0€	S.A.V. Società Autostrade Valdostane S.p.a.	67.212€	Elisione Ricavi Sav @ Costi Autoporto per canone di accesso e royalties
RIS.CON	PARTECIPATA-RISERVA	0€	19.303€	RISERVA	67.212€	Elisione Ricavi Sav @ Costi Autoporto per canone di accesso e royalties
CE.B.10	PARTECIPATA-RISERVA	0€	33.519€	S.A.V. Società Autostrade Valdostane S.p.a.	116.708€	Elisione Costi Sav @ Ricavi Rav per oneri di esazione
RIS.CON	PARTECIPATA-RISERVA	33.519€	0€	RISERVA	116.708€	Elisione Costi Sav @ Ricavi Rav per oneri di esazione
CE.B.18	PARTECIPATA-RISERVA	0€	1€	S.A.V. Società Autostrade Valdostane S.p.a.	2€	Elisione Costi Sav @ Ricavi Cva per bollo su fattura
RIS.CON	PARTECIPATA-RISERVA	1€	0€	RISERVA	2€	Elisione Costi Sav @ Ricavi Cva per bollo su fattura

Regione Autonoma Valle d'Aosta

SPA.BII.1.3	PRE-CONSOLIDAMENTO-CAPOGRUPPO	0€	162.916€	CAPOGRUPPO	162.916€	Preconsolidamento immobilizzazioni Regione @ Sav per lavori rotatoria come da convenzione
SPP.AIV	PRE-CONSOLIDAMENTO-CAPOGRUPPO	162.916€	0€	CAPOGRUPPO	162.916€	Preconsolidamento immobilizzazioni Regione @ Sav per lavori rotatoria come da convenzione
SPP.D.2_E12	PRE-CONSOLIDAMENTO-CAPOGRUPPO	181.317€	0€	CAPOGRUPPO	181.317€	Allineamento Debiti Regione @ Crediti Società di Servizi per spese superiori eliminate in sede di riaccertamento
SPP.AIV	PRE-CONSOLIDAMENTO-CAPOGRUPPO	0€	181.317€	CAPOGRUPPO	181.317€	Allineamento Debiti Regione @ Crediti Società di Servizi per spese superiori eliminate in sede di riaccertamento
SPA.CII.3_E12	PARTECIPATA-CAPOGRUPPO	0€	1.909.935€	SOCIETA' DI SERVIZI VALLE D'AOSTA S.p.a.	1.909.935€	Elisione Crediti Società di servizi @ Debiti Regione per contratti di servizio di diverse tipologie
SPP.D.2_E12	PARTECIPATA-CAPOGRUPPO	1.802.762€	0€	CAPOGRUPPO	1.802.762€	Elisione Crediti Società di servizi @ Debiti Regione per contratti di servizio di diverse tipologie
SPP.D.5.d_E12	PARTECIPATA-CAPOGRUPPO	107.173€	0€	CAPOGRUPPO	107.173€	Elisione Crediti Società di servizi @ Debiti Regione per contratti di servizio di diverse tipologie
SPP.D.2_E12	PRE-CONSOLIDAMENTO-CAPOGRUPPO	115.709€	0€	CAPOGRUPPO	115.709€	Allineamento Debiti Regione @ note di credito da emettere Società di servizi
SPP.AIV	PRE-CONSOLIDAMENTO-CAPOGRUPPO	0€	115.709€	CAPOGRUPPO	115.709€	Allineamento Debiti Regione @ note di credito da emettere Società di servizi
SPP.D.5.d_E12	PARTECIPATA-CAPOGRUPPO	103.139€	0€	SOCIETA' DI SERVIZI VALLE D'AOSTA S.p.a.	103.139€	Elisione Debiti Società di servizi @ Crediti Regione per rimborso costi gestionali pregressi macchine operatrici
SPA.CII.4.c_E12	PARTECIPATA-CAPOGRUPPO	0€	103.139€	CAPOGRUPPO	103.139€	Elisione Debiti Società di servizi @ Crediti Regione per rimborso costi gestionali pregressi macchine operatrici
SPP.D.5.d_E12	PRE-CONSOLIDAMENTO-PARTECIPATA	25.971€	0€	SOCIETA' DI SERVIZI VALLE D'AOSTA S.p.a.	25.971€	Allineamento Debiti Società di servizi @ Crediti Regione per differente imputazione temporale rimborso spese personale regionale
SPP.AIV	PRE-CONSOLIDAMENTO-PARTECIPATA	0€	25.971€	SOCIETA' DI SERVIZI VALLE D'AOSTA S.p.a.	25.971€	Allineamento Debiti Società di servizi @ Crediti Regione per differente imputazione temporale rimborso spese personale regionale
SPP.D.5.d_E12	PRE-CONSOLIDAMENTO-PARTECIPATA	0€	48€	SOCIETA' DI SERVIZI VALLE D'AOSTA S.p.a.	48€	Allineamento Debiti Società di servizi @ Crediti Regione per somme erroneamente versate
SPP.AIV	PRE-CONSOLIDAMENTO-PARTECIPATA	48€	0€	SOCIETA' DI SERVIZI VALLE D'AOSTA S.p.a.	48€	Allineamento Debiti Società di servizi @ Crediti Regione per somme erroneamente versate
SPP.D.5.d_E12	PARTECIPATA-CAPOGRUPPO	48€	0€	SOCIETA' DI SERVIZI VALLE D'AOSTA S.p.a.	48€	Elisione Debiti Società di servizi @ Crediti Regione per somme erroneamente versate
SPA.CII.4.c_E12	PARTECIPATA-CAPOGRUPPO	0€	48€	CAPOGRUPPO	48€	Elisione Debiti Società di servizi @ Crediti Regione per somme erroneamente versate
CE.B.10	PRE-CONSOLIDAMENTO-PARTECIPATA	12.385€	0€	SOCIETA' DI SERVIZI VALLE D'AOSTA S.p.a.	12.385€	Allineamento Costi Società di Servizi @ Ricavi Regione per diff.

Regione Autonoma Valle d'Aosta

						contabilizzazione bolli, vigilanza e personale
SPP.AIV	PRE-CONSOLIDAMENTO-PARTECIPATA	0€	12.385€	SOCIETA' DI SERVIZI VALLE D'AOSTA S.p.a.	12.385€	Allineamento Costi Società di Servizi @ Ricavi Regione per diff. contabilizzazione bolli, vigilanza e personale
CE.B.10	PARTECIPATA-CAPOGRUPPO	0€	70.268€	SOCIETA' DI SERVIZI VALLE D'AOSTA S.p.a.	70.268€	Elisione Costi Società di servizi @ Ricavi della Regione
CE.A.8	PARTECIPATA-CAPOGRUPPO	69.582€	0€	CAPOGRUPPO	69.582€	Elisione Costi Società di servizi @ Ricavi della Regione
CE.E.24.c	PARTECIPATA-CAPOGRUPPO	48€	0€	CAPOGRUPPO	48€	Elisione Costi Società di servizi @ Ricavi della Regione
CE.A.4.c	PARTECIPATA-CAPOGRUPPO	638€	0€	CAPOGRUPPO	638€	Elisione Costi Società di servizi @ Ricavi della Regione
CE.B.10	PRE-CONSOLIDAMENTO-CAPOGRUPPO	0€	83.315€	CAPOGRUPPO	83.315€	Allineamento Costi Regione @ Ricavi Società di servizi per discordanza temporale nella registrazione delle fatture
SPP.AIV	PRE-CONSOLIDAMENTO-CAPOGRUPPO	83.315€	0€	CAPOGRUPPO	83.315€	Allineamento Costi Regione @ Ricavi Società di servizi per discordanza temporale nella registrazione delle fatture
CE.A.4.c	PARTECIPATA-CAPOGRUPPO	17.684.407€	0€	SOCIETA' DI SERVIZI VALLE D'AOSTA S.p.a.	17.684.407€	Elisione Ricavi Società di servizi @ Costi Regione per operazioni di differente tipologia servizi assistenziali
CE.B.10	PARTECIPATA-CAPOGRUPPO	0€	17.684.407€	CAPOGRUPPO	17.684.407€	Elisione Ricavi Società di servizi @ Costi Regione per operazioni di differente tipologia servizi assistenziali
CE.B.10	PARTECIPATA-RISERVA	0€	787€	SOCIETA' DI SERVIZI VALLE D'AOSTA S.p.a.	787€	Elisione Costi Società di Servizi @ Ricavi Cva Energie per energia elettrica
RIS.CON	PARTECIPATA-RISERVA	787€	0€	RISERVA	787€	Elisione Costi Società di Servizi @ Ricavi Cva Energie per energia elettrica
CE.B.10	PARTECIPATA-RISERVA	0€	11.355€	SOCIETA' DI SERVIZI VALLE D'AOSTA S.p.a.	11.355€	Elisione Costi Società di Servizi @ Ricavi Inva per canoni assistenza software
RIS.CON	PARTECIPATA-RISERVA	11.355€	0€	RISERVA	11.355€	Elisione Costi Società di Servizi @ Ricavi Inva per canoni assistenza software
SPP.D.2_E12	PARTECIPATA-RISERVA	134€	0€	SOCIETA' DI SERVIZI VALLE D'AOSTA S.p.a.	134€	Elisione Debiti Società di Servizi @ Crediti Cva Energie per fatture ricevute e da ricevere
RIS.CON	PARTECIPATA-RISERVA	0€	134€	RISERVA	134€	Elisione Debiti Società di Servizi @ Crediti Cva Energie per fatture ricevute e da ricevere
SPP.D.2_E12	PARTECIPATA-RISERVA	3.788€	0€	SOCIETA' DI SERVIZI VALLE D'AOSTA S.p.a.	3.788€	Elisione Debiti Società di Servizi @ Crediti Inva per fatture ricevute
RIS.CON	PARTECIPATA-RISERVA	0€	3.788€	RISERVA	3.788€	Elisione Debiti Società di Servizi @ Crediti Inva per fatture ricevute
SPP.EI	PARTECIPATA-RISERVA	64€	0€	SOCIETA' DI SERVIZI VALLE D'AOSTA S.p.a.	64€	Elisione Ratei passivi Società di Servizi @ Cva Energie per fattura ricevuta nel 2025

Regione Autonoma Valle d'Aosta

RIS.CONS	PARTECIPATA-RISERVA	0€	64€	RISERVA	64€	Elisione Ratei passivi Società di Servizi @ Cva Energie per fattura ricevuta nel 2025
SPP.EII.3	PARTECIPATA-CAPOGRUPPO	589.379€	0€	SOCIETA' DI SERVIZI VALLE D'AOSTA S.p.a.	589.379€	Elisione Ricavi riscontati Società di servizi @ Costi Regione per operazioni di differente tipologia
CE.B.10	PARTECIPATA-CAPOGRUPPO	0€	589.379€	CAPOGRUPPO	589.379€	Elisione Ricavi riscontati Società di servizi @ Costi Regione per operazioni di differente tipologia
SPP.D.5.d_E12	PARTECIPATA-CAPOGRUPPO	3.000.302€	0€	IN.VA S.p.a.	3.000.302€	Elisione Debiti Inva @ Crediti Regione come da asseverazione crediti/debiti (trasferimenti per diverse operazioni)
SPA.CI	PARTECIPATA-CAPOGRUPPO	0€	469.111€	CAPOGRUPPO	469.111€	Elisione Debiti Inva @ Crediti Regione come da asseverazione crediti/debiti (trasferimenti per diverse operazioni)
SPA.CII.4.c_E12	PARTECIPATA-CAPOGRUPPO	0€	200.000€	CAPOGRUPPO	200.000€	Elisione Debiti Inva @ Crediti Regione come da asseverazione crediti/debiti (trasferimenti per diverse operazioni)
SPA.CII.4.c_E12	PARTECIPATA-CAPOGRUPPO	0€	2.177.657€	CAPOGRUPPO	2.177.657€	Elisione Debiti Inva @ Crediti Regione come da asseverazione crediti/debiti (trasferimenti per diverse operazioni)
SPA.D.2	PARTECIPATA-CAPOGRUPPO	0€	153.534€	CAPOGRUPPO	153.534€	Elisione Debiti Inva @ Crediti Regione come da asseverazione crediti/debiti (trasferimenti per diverse operazioni)
CE.B.18	PARTECIPATA-CAPOGRUPPO	0€	3.016€	IN.VA S.p.a.	3.016€	Elisione Costi Inva @ Ricavi Regione per imposta di bollo
CE.E.24.c	PARTECIPATA-CAPOGRUPPO	3.016€	0€	CAPOGRUPPO	3.016€	Elisione Costi Inva @ Ricavi Regione per imposta di bollo
CE.B.18	PARTECIPATA-CAPOGRUPPO	0€	162€	IN.VA S.p.a.	162€	Elisione Costi Inva @ Ricavi Consiglio Regionale per proventi servizi di previdenza e vigilanza vv.ff. 2024
CE.A.4.c	PARTECIPATA-CAPOGRUPPO	162€	0€	CAPOGRUPPO	162€	Elisione Costi Inva @ Ricavi Consiglio Regionale per proventi servizi di previdenza e vigilanza vv.ff. 2024
CE.C.20	PRE-CONSOLIDAMENTO-CAPOGRUPPO	267€	0€	CAPOGRUPPO	267€	Allineamento Proventi finanziari Regione @ Inva per interessi attivi VdA Broadbusiness
SPP.AIV	PRE-CONSOLIDAMENTO-CAPOGRUPPO	0€	267€	CAPOGRUPPO	267€	Allineamento Proventi finanziari Regione @ Inva per interessi attivi VdA Broadbusiness
SPP.D.2_E12	PRE-CONSOLIDAMENTO-CAPOGRUPPO	2.984€	0€	CAPOGRUPPO	2.984€	Allineamento Debiti Regione @ Crediti Inva per impegni superiori alla spesa effettiva (asseverazione)
SPP.AIV	PRE-CONSOLIDAMENTO-CAPOGRUPPO	0€	2.984€	CAPOGRUPPO	2.984€	Allineamento Debiti Regione @ Crediti Inva per impegni superiori alla spesa effettiva (asseverazione)
SPA.CII.2.d_E12	PRE-CONSOLIDAMENTO-PARTECIPATA	0€	678.071€	IN.VA S.p.a.	678.071€	Allineamento Crediti Inva @ Debiti Regione come risultante da contabilità regionale e da verifica crediti/debiti
SPP.AIV	PRE-CONSOLIDAMENTO-PARTECIPATA	678.071€	0€	IN.VA S.p.a.	678.071€	Allineamento Crediti Inva @ Debiti Regione come risultante da

Regione Autonoma Valle d'Aosta

						contabilità regionale e da verifica crediti/debiti
SPA.CII.2.d_E12	PARTECIPATA-CAPOGRUPPO	0€	4.636.954€	IN.VA S.p.a.	4.636.954€	Elisione Crediti Inva @ Debiti Regione come da verifica crediti/debiti per servizi svolti
SPP.D.2_E12	PARTECIPATA-CAPOGRUPPO	3.729.832€	0€	CAPOGRUPPO	3.729.832€	Elisione Crediti Inva @ Debiti Regione come da verifica crediti/debiti per servizi svolti
SPP.D.5.d_E12	PARTECIPATA-CAPOGRUPPO	907.122€	0€	CAPOGRUPPO	907.122€	Elisione Crediti Inva @ Debiti Regione come da verifica crediti/debiti per servizi svolti
SPA.CII.2.d_E12	PARTECIPATA-CAPOGRUPPO	0€	46.427€	IN.VA S.p.a.	46.427€	Elisione Crediti Inva @ Debiti Consiglio Regionale per servizi tecnologici
SPP.D.2_E12	PARTECIPATA-CAPOGRUPPO	46.427€	0€	CAPOGRUPPO	46.427€	Elisione Crediti Inva @ Debiti Consiglio Regionale per servizi tecnologici
CE.A.4.c	PRE-CONSOLIDAMENTO-PARTECIPATA	0€	223.641€	IN.VA S.p.a.	223.641€	Allineamento Ricavi Inva @ Costi Regione come risulta da contabilità regionale
SPP.AIV	PRE-CONSOLIDAMENTO-PARTECIPATA	223.641€	0€	IN.VA S.p.a.	223.641€	Allineamento Ricavi Inva @ Costi Regione come risulta da contabilità regionale
CE.A.8	PARTECIPATA-CAPOGRUPPO	2.223.293€	0€	IN.VA S.p.a.	2.223.293€	Elisione Ricavi Inva @ Costi Regione per rimborsi e recuperi di spese
CE.B.10	PARTECIPATA-CAPOGRUPPO	0€	2.223.293€	CAPOGRUPPO	2.223.293€	Elisione Ricavi Inva @ Costi Regione per rimborsi e recuperi di spese
CE.A.4.c	PARTECIPATA-CAPOGRUPPO	13.291.385€	0€	IN.VA S.p.a.	13.291.385€	Elisione Ricavi Inva @ Costi Regione per servizi a vario titolo
SPA.BI.3	PARTECIPATA-CAPOGRUPPO	0€	1.854.227€	CAPOGRUPPO	1.854.227€	Elisione Ricavi Inva @ Costi Regione per servizi a vario titolo
SPA.BI.9	PARTECIPATA-CAPOGRUPPO	0€	7.979€	CAPOGRUPPO	7.979€	Elisione Ricavi Inva @ Costi Regione per servizi a vario titolo
SPA.BIII.2.2.b	PARTECIPATA-CAPOGRUPPO	0€	147.953€	CAPOGRUPPO	147.953€	Elisione Ricavi Inva @ Costi Regione per servizi a vario titolo
SPA.BIII.2.3.b	PARTECIPATA-CAPOGRUPPO	0€	6.439€	CAPOGRUPPO	6.439€	Elisione Ricavi Inva @ Costi Regione per servizi a vario titolo
SPA.BIII.2.5	PARTECIPATA-CAPOGRUPPO	0€	250€	CAPOGRUPPO	250€	Elisione Ricavi Inva @ Costi Regione per servizi a vario titolo
SPA.BIII.2.6	PARTECIPATA-CAPOGRUPPO	0€	3.978€	CAPOGRUPPO	3.978€	Elisione Ricavi Inva @ Costi Regione per servizi a vario titolo
SPA.BIII.2.8	PARTECIPATA-CAPOGRUPPO	0€	120.000€	CAPOGRUPPO	120.000€	Elisione Ricavi Inva @ Costi Regione per servizi a vario titolo
SPA.BIII.3	PARTECIPATA-CAPOGRUPPO	0€	63.208€	CAPOGRUPPO	63.208€	Elisione Ricavi Inva @ Costi Regione per servizi a vario titolo
CE.B.12.a	PARTECIPATA-CAPOGRUPPO	0€	136€	CAPOGRUPPO	136€	Elisione Ricavi Inva @ Costi Regione per servizi a vario titolo
CE.B.9	PARTECIPATA-CAPOGRUPPO	0€	38.580€	CAPOGRUPPO	38.580€	Elisione Ricavi Inva @ Costi Regione per servizi a vario titolo

Regione Autonoma Valle d'Aosta

CE.B.11	PARTECIPATA-CAPOGRUPPO	0€	519.356€	CAPOGRUPPO	519.356€	Elisione Ricavi Inva @ Costi Regione per servizi a vario titolo
CE.B.10	PARTECIPATA-CAPOGRUPPO	0€	10.528.555€	CAPOGRUPPO	10.528.555€	Elisione Ricavi Inva @ Costi Regione per servizi a vario titolo
CE.B.18	PARTECIPATA-CAPOGRUPPO	0€	724€	CAPOGRUPPO	724€	Elisione Ricavi Inva @ Costi Regione per servizi a vario titolo
CE.A.4.c	PARTECIPATA-CAPOGRUPPO	449.964€	0€	IN.VA S.p.a.	449.964€	Elisione Ricavi Inva @ Costi Consiglio regionale per servizi tecnologici
CE.B.10	PARTECIPATA-CAPOGRUPPO	0€	449.964€	CAPOGRUPPO	449.964€	Elisione Ricavi Inva @ Costi Consiglio regionale per servizi tecnologici
CE.A.8	PARTECIPATA-CAPOGRUPPO	695€	0€	IN.VA S.p.a.	695€	Elisione Ricavi Inva @ Costi Consiglio regionale per recupero spese varie CUC
CE.B.10	PARTECIPATA-CAPOGRUPPO	0€	695€	CAPOGRUPPO	695€	Elisione Ricavi Inva @ Costi Consiglio regionale per recupero spese varie CUC
CE.B.18	PARTECIPATA-CAPOGRUPPO	0€	416€	IN.VA S.p.a.	416€	Elisione Costi Inva @ Ricavi Consiglio regionale per valori bollati
CE.E.24.c	PARTECIPATA-CAPOGRUPPO	416€	0€	CAPOGRUPPO	416€	Elisione Costi Inva @ Ricavi Consiglio regionale per valori bollati
SPA.CII.2.d_E12	PARTECIPATA-RISERVA	0€	8.151€	IN.VA S.p.a.	8.151€	Elisione Crediti Inva @ Debiti Autoporto per spese pulizia 4 mesi
RIS.CONS	PARTECIPATA-RISERVA	8.151€	0€	RISERVA	8.151€	Elisione Crediti Inva @ Debiti Autoporto per spese pulizia 4 mesi
SPA.CII.2.d_E12	PARTECIPATA-RISERVA	0€	7.700€	IN.VA S.p.a.	7.700€	Elisione Crediti Inva @ Debiti Cva Energie per deposito cauzionale
RIS.CONS	PARTECIPATA-RISERVA	7.700€	0€	RISERVA	7.700€	Elisione Crediti Inva @ Debiti Cva Energie per deposito cauzionale
SPA.CII.2.d_E12	PARTECIPATA-RISERVA	0€	4.403€	IN.VA S.p.a.	4.403€	Elisione Crediti Inva @ Debiti Società di Servizi per servizi tecnologici
RIS.CONS	PARTECIPATA-RISERVA	4.403€	0€	RISERVA	4.403€	Elisione Crediti Inva @ Debiti Società di Servizi per servizi tecnologici
SPA.CII.2.d_E12	PARTECIPATA-RISERVA	0€	1.160€	IN.VA S.p.a.	1.160€	Elisione Crediti Inva @ Debiti Finaosta per servizi tecnologici
RIS.CONS	PARTECIPATA-RISERVA	1.160€	0€	RISERVA	1.160€	Elisione Crediti Inva @ Debiti Finaosta per servizi tecnologici
SPA.CII.2.d_E12	PARTECIPATA-RISERVA	0€	26.537€	IN.VA S.p.a.	26.537€	Elisione Crediti Inva @ Debiti Monterosa per servizi tecnologici
RIS.CONS	PARTECIPATA-RISERVA	26.537€	0€	RISERVA	26.537€	Elisione Crediti Inva @ Debiti Monterosa per servizi tecnologici
SPA.CII.2.d_E12	PARTECIPATA-RISERVA	0€	12.397€	IN.VA S.p.a.	12.397€	Elisione Crediti Inva @ Debiti Pila per servizi tecnologici
RIS.CONS	PARTECIPATA-RISERVA	12.397€	0€	RISERVA	12.397€	Elisione Crediti Inva @ Debiti Pila per servizi tecnologici

Regione Autonoma Valle d'Aosta

SPP.D.5.d_E12	PARTECIPATA-RISERVA	36.065€	0€	IN.VA S.p.a.	36.065€	Elisione Debiti Inva @ Crediti Autoporto per locazione immobile utilizzato come sede Inva e manutenzione beni di terzi
RIS.CON	PARTECIPATA-RISERVA	0€	36.065€	RISERVA	36.065€	Elisione Debiti Inva @ Crediti Autoporto per locazione immobile utilizzato come sede Inva e manutenzione beni di terzi
SPP.D.5.d_E12	PARTECIPATA-RISERVA	37.527€	0€	IN.VA S.p.a.	37.527€	Elisione Debiti Inva @ Crediti Cva Energie per energia elettrica
RIS.CON	PARTECIPATA-RISERVA	0€	37.527€	RISERVA	37.527€	Elisione Debiti Inva @ Crediti Cva Energie per energia elettrica
SPP.D.5.d_E12	PARTECIPATA-RISERVA	19.424€	0€	IN.VA S.p.a.	19.424€	Elisione Debiti Inva @ Crediti Nuova Energia per teleriscaldamento
RIS.CON	PARTECIPATA-RISERVA	0€	19.424€	RISERVA	19.424€	Elisione Debiti Inva @ Crediti Nuova Energia per teleriscaldamento
CE.A.4.c	PARTECIPATA-RISERVA	65.000€	0€	IN.VA S.p.a.	65.000€	Elisione Ricavi Inva @ Costi Cva per servizi tecnologici
RIS.CON	PARTECIPATA-RISERVA	0€	65.000€	RISERVA	65.000€	Elisione Ricavi Inva @ Costi Cva per servizi tecnologici
CE.A.4.c	PARTECIPATA-RISERVA	2.500€	0€	IN.VA S.p.a.	2.500€	Elisione Ricavi Inva @ Costi Finaosta per servizi tecnologici
RIS.CON	PARTECIPATA-RISERVA	0€	2.500€	RISERVA	2.500€	Elisione Ricavi Inva @ Costi Finaosta per servizi tecnologici
CE.A.4.c	PARTECIPATA-RISERVA	26.537€	0€	IN.VA S.p.a.	26.537€	Elisione Ricavi Inva @ Costi Monterosa per servizi tecnologici
RIS.CON	PARTECIPATA-RISERVA	0€	26.537€	RISERVA	26.537€	Elisione Ricavi Inva @ Costi Monterosa per servizi tecnologici
CE.A.4.c	PARTECIPATA-RISERVA	53.249€	0€	IN.VA S.p.a.	53.249€	Elisione Ricavi Inva @ Costi Pila per servizi tecnologici
RIS.CON	PARTECIPATA-RISERVA	0€	53.249€	RISERVA	53.249€	Elisione Ricavi Inva @ Costi Pila per servizi tecnologici
CE.A.4.c	PARTECIPATA-RISERVA	2.500€	0€	IN.VA S.p.a.	2.500€	Elisione Ricavi Inva @ Costi Siv per servizi tecnologici
RIS.CON	PARTECIPATA-RISERVA	0€	2.500€	RISERVA	2.500€	Elisione Ricavi Inva @ Costi Siv per servizi tecnologici
CE.A.4.c	PARTECIPATA-RISERVA	11.355€	0€	IN.VA S.p.a.	11.355€	Elisione Ricavi Inva @ Costi Società di Servizi per servizi tecnologici
RIS.CON	PARTECIPATA-RISERVA	0€	11.355€	RISERVA	11.355€	Elisione Ricavi Inva @ Costi Società di Servizi per servizi tecnologici
CE.A.4.c	PARTECIPATA-RISERVA	2.500€	0€	IN.VA S.p.a.	2.500€	Elisione Ricavi Inva @ Costi Struttura Vda per servizi tecnologici
RIS.CON	PARTECIPATA-RISERVA	0€	2.500€	RISERVA	2.500€	Elisione Ricavi Inva @ Costi Struttura Vda per servizi tecnologici

Regione Autonoma Valle d'Aosta

CE.B.10	PARTECIPATA-RISERVA	24.454€	0€	IN.VA S.p.a.	24.454€	Elisione Costi recuperati Inva @ Ricavi Autoporto per spese pulizia locali comuni ed uffici occupati da Regione
RIS.CON	PARTECIPATA-RISERVA	0€	24.454€	RISERVA	24.454€	Elisione Costi recuperati Inva @ Ricavi Autoporto per spese pulizia locali comuni ed uffici occupati da Regione
CE.B.10	PARTECIPATA-RISERVA	0€	1.138€	IN.VA S.p.a.	1.138€	Elisione Costi Inva @ Ricavi Autoporto per manutenzione beni di terzi
RIS.CON	PARTECIPATA-RISERVA	1.138€	0€	RISERVA	1.138€	Elisione Costi Inva @ Ricavi Autoporto per manutenzione beni di terzi
CE.B.11	PARTECIPATA-RISERVA	0€	363.256€	IN.VA S.p.a.	363.256€	Elisione Costi Inva @ Ricavi Autoporto per locazione immobile utilizzato come sede da Inva (canone + spese acc.)
RIS.CON	PARTECIPATA-RISERVA	363.256€	0€	RISERVA	363.256€	Elisione Costi Inva @ Ricavi Autoporto per locazione immobile utilizzato come sede da Inva (canone + spese acc.)
CE.B.18	PARTECIPATA-RISERVA	0€	1.619€	IN.VA S.p.a.	1.619€	Elisione Costi Inva @ Ricavi Autoporto per locazione immobile utilizzato come sede da Inva (imposta di registro)
RIS.CON	PARTECIPATA-RISERVA	1.619€	0€	RISERVA	1.619€	Elisione Costi Inva @ Ricavi Autoporto per locazione immobile utilizzato come sede da Inva (imposta di registro)
CE.B.10	PARTECIPATA-RISERVA	0€	200.295€	IN.VA S.p.a.	200.295€	Elisione Costi Inva @ Ricavi Cva Energie per energia elettrica
RIS.CON	PARTECIPATA-RISERVA	200.295€	0€	RISERVA	200.295€	Elisione Costi Inva @ Ricavi Cva Energie per energia elettrica
CE.B.10	PARTECIPATA-RISERVA	0€	57.826€	IN.VA S.p.a.	57.826€	Elisione Costi Inva @ Ricavi Nuova Energia per energia elettrica
RIS.CON	PARTECIPATA-RISERVA	57.826€	0€	RISERVA	57.826€	Elisione Costi Inva @ Ricavi Nuova Energia per energia elettrica
CE.B.10	PARTECIPATA-RISERVA	0€	489€	IN.VA S.p.a.	489€	Elisione Costi Inva @ Ricavi Rav per canone di attraversamento cavidotti in fibraottica
RIS.CON	PARTECIPATA-RISERVA	489€	0€	RISERVA	489€	Elisione Costi Inva @ Ricavi Rav per canone di attraversamento cavidotti in fibraottica
CE.B.11	PARTECIPATA-RISERVA	0€	2.668€	IN.VA S.p.a.	2.668€	Elisione Costi Inva @ Ricavi Struttura Vda per diritto d'uso frequenze
RIS.CON	PARTECIPATA-RISERVA	2.668€	0€	RISERVA	2.668€	Elisione Costi Inva @ Ricavi Struttura Vda per diritto d'uso frequenze
SPA.CII.3_E12	PARTECIPATA-CAPOGRUPPO	0€	1.542€	R.A.V. Raccordo Autostradale Valle d'Aosta S.p.a.	2.963€	Elisione Crediti Rav @ Debiti Regione per fitti attivi cabine
SPP.D.2_E12	PARTECIPATA-CAPOGRUPPO	1.542€	0€	CAPOGRUPPO	2.963€	Elisione Crediti Rav @ Debiti Regione per fitti attivi cabine

Regione Autonoma Valle d'Aosta

SPA.CII.3_E12	PRE-CONSOLIDAMENTO-PARTECIPATA	2.510€	0€	R.A.V. Raccordo Autostradale Valle d'Aosta S.p.a.	4.824€	Allineamento Crediti Rav @ Debiti Regione per protocollo intesa razionalizzazione mov. veicolari
SPP.AIV	PRE-CONSOLIDAMENTO-PARTECIPATA	0€	2.510€	R.A.V. Raccordo Autostradale Valle d'Aosta S.p.a.	4.824€	Allineamento Crediti Rav @ Debiti Regione per protocollo intesa razionalizzazione mov. veicolari
SPA.CII.3_E12	PARTECIPATA-CAPOGRUPPO	0€	4.981€	R.A.V. Raccordo Autostradale Valle d'Aosta S.p.a.	9.573€	Elisione Crediti Rav @ Debiti Regione per protocollo intesa a titolo sperimentale per razionalizzare i movimenti veicolari
SPP.D.5.d_E12	PARTECIPATA-CAPOGRUPPO	4.981€	0€	CAPOGRUPPO	9.573€	Elisione Crediti Rav @ Debiti Regione per protocollo intesa a titolo sperimentale per razionalizzare i movimenti veicolari
SPA.BIV.2.d_O12	PARTECIPATA-CAPOGRUPPO	0€	6.575€	R.A.V. Raccordo Autostradale Valle d'Aosta S.p.a.	12.636€	Elisione Crediti Rav @ Debiti Regione per deposito cauzionale
SPP.D.5.d_E12	PARTECIPATA-CAPOGRUPPO	6.575€	0€	CAPOGRUPPO	12.636€	Elisione Crediti Rav @ Debiti Regione per deposito cauzionale
CE.A.4.c	PARTECIPATA-CAPOGRUPPO	3.083€	0€	R.A.V. Raccordo Autostradale Valle d'Aosta S.p.a.	5.925€	Elisione Ricavi Rav @ Costi Regione per fitti cabine elettriche
CE.B.10	PARTECIPATA-CAPOGRUPPO	0€	3.083€	CAPOGRUPPO	5.925€	Elisione Ricavi Rav @ Costi Regione per fitti cabine elettriche
CE.A.4.c	PARTECIPATA-CAPOGRUPPO	573€	0€	R.A.V. Raccordo Autostradale Valle d'Aosta S.p.a.	1.101€	Elisione Ricavi Rav @ Costi Regione per attraversamento cavi fibra ottica
CE.B.10	PARTECIPATA-CAPOGRUPPO	0€	573€	CAPOGRUPPO	1.101€	Elisione Ricavi Rav @ Costi Regione per attraversamento cavi fibra ottica
CE.A.4.c	PARTECIPATA-CAPOGRUPPO	29.695€	0€	R.A.V. Raccordo Autostradale Valle d'Aosta S.p.a.	57.072€	Elisione Ricavi Rav @ Costi Regione per protocollo intesa a titolo sperimentale per razionalizzare i movimenti veicolari
CE.B.10	PARTECIPATA-CAPOGRUPPO	0€	29.695€	CAPOGRUPPO	57.072€	Elisione Ricavi Rav @ Costi Regione per protocollo intesa a titolo sperimentale per razionalizzare i movimenti veicolari
CE.B.11	PARTECIPATA-CAPOGRUPPO	0€	14.859€	R.A.V. Raccordo Autostradale Valle d'Aosta S.p.a.	28.558€	Elisione osti Rav @ Ricavi Regione per canone concessione demanio idrico 2024
CE.A.4.a	PARTECIPATA-CAPOGRUPPO	14.859€	0€	CAPOGRUPPO	28.558€	Elisione Costi Rav @ Ricavi Regione per canone concessione demanio idrico 2024

Regione Autonoma Valle d'Aosta

CE.B.10	PARTECIPATA-CAPOGRUPPO	0€	148€	R.A.V. Raccordo Autostradale Valle d'Aosta S.p.a.	284€	Elisione Costi Rav @ Ricavi Regione per servizi formazione VVFF
CE.A.4.c	PARTECIPATA-CAPOGRUPPO	148€	0€	CAPOGRUPPO	284€	Elisione Costi Rav @ Ricavi Regione per servizi formazione VVFF
CE.B.18	PARTECIPATA-CAPOGRUPPO	0€	40€	R.A.V. Raccordo Autostradale Valle d'Aosta S.p.a.	77€	Elisione Costi Rav @ Ricavi Regione per diritti di motorizzazione e imposta di bollo
CE.A.4.c	PARTECIPATA-CAPOGRUPPO	23€	0€	CAPOGRUPPO	45€	Elisione Costi Rav @ Ricavi Regione per diritti di motorizzazione e imposta di bollo
CE.E.24.c	PARTECIPATA-CAPOGRUPPO	17€	0€	CAPOGRUPPO	32€	Elisione Costi Rav @ Ricavi Regione per diritti di motorizzazione e imposta di bollo
CE.B.18	PRE-CONSOLIDAMENTO-PARTECIPATA	0€	288€	R.A.V. Raccordo Autostradale Valle d'Aosta S.p.a.	554€	Allineamento Costi Rav @ Ricavi Regione per canone autoconcessione derivazione acqua e rinnovo SCIA galleria
CE.B.10	PRE-CONSOLIDAMENTO-PARTECIPATA	0€	281€	R.A.V. Raccordo Autostradale Valle d'Aosta S.p.a.	540€	Allineamento Costi Rav @ Ricavi Regione per canone autoconcessione derivazione acqua e rinnovo SCIA galleria
SPP.AIV	PRE-CONSOLIDAMENTO-PARTECIPATA	569€	0€	R.A.V. Raccordo Autostradale Valle d'Aosta S.p.a.	1.094€	Allineamento Costi Rav @ Ricavi Regione per canone autoconcessione derivazione acqua e rinnovo SCIA galleria
CE.A.4.c	PARTECIPATA-RISERVA	6.298€	0€	R.A.V. Raccordo Autostradale Valle d'Aosta S.p.a.	12.104€	Elisione Ricavi Rav @ Costi Deval per attraversamento cavi fibra ottica
RIS.CON	PARTECIPATA-RISERVA	0€	6.298€	RISERVA	12.104€	Elisione Ricavi Rav @ Costi Deval per attraversamento cavi fibra ottica
CE.A.4.c	PARTECIPATA-RISERVA	212€	0€	R.A.V. Raccordo Autostradale Valle d'Aosta S.p.a.	407€	Elisione Ricavi Rav @ Costi Cva per attraversamento cavi fibra ottica
RIS.CON	PARTECIPATA-RISERVA	0€	212€	RISERVA	407€	Elisione Ricavi Rav @ Costi Cva per attraversamento cavi fibra ottica
CE.A.4.c	PARTECIPATA-RISERVA	254€	0€	R.A.V. Raccordo Autostradale Valle d'Aosta S.p.a.	489€	Elisione Ricavi Rav @ Costi Inva per attraversamento cavi fibra ottica
RIS.CON	PARTECIPATA-RISERVA	0€	254€	RISERVA	489€	Elisione Ricavi Rav @ Costi Inva per attraversamento cavi fibra ottica
CE.A.8	PARTECIPATA-RISERVA	58.916€	0€	R.A.V. Raccordo Autostradale Valle d'Aosta S.p.a.	113.234€	Elisione Ricavi Rav @ Costi Sav per rimborsi oneri di esazione pedaggi

Regione Autonoma Valle d'Aosta

RIS.CONS	PARTECIPATA-RISERVA	0€	58.916€	RISERVA	113.234€	Elisione Ricavi Rav @ Costi Sav per rimborsi oneri di esazione pedaggi
CE.B.10	PARTECIPATA-RISERVA	0€	191.993€	R.A.V. Raccordo Autostradale Valle d'Aosta S.p.a.	369.004€	Elisione Costi Rav @ Ricavi Sav per oneri esazione pedaggi
RIS.CONS	PARTECIPATA-RISERVA	191.993€	0€	RISERVA	369.004€	Elisione Costi Rav @ Ricavi Sav per oneri esazione pedaggi
SPA.CII.4.c_E12	PARTECIPATA-RISERVA	0€	4.014€	R.A.V. Raccordo Autostradale Valle d'Aosta S.p.a.	7.715€	Elisione Crediti Rav @ Debiti Sav per rimborso oneri esazione pedaggi
RIS.CONS	PARTECIPATA-RISERVA	4.014€	0€	RISERVA	7.715€	Elisione Crediti Rav @ Debiti Sav per rimborso oneri esazione pedaggi
SPP.D.5.d_E12	PARTECIPATA-RISERVA	412.243€	0€	R.A.V. Raccordo Autostradale Valle d'Aosta S.p.a.	792.317€	Elisione Debiti Rav @ Crediti Sav per rapporti interconnessione e oneri esazione pedaggi
RIS.CONS	PARTECIPATA-RISERVA	0€	412.243€	RISERVA	792.317€	Elisione Debiti Rav @ Crediti Sav per rapporti interconnessione e oneri esazione pedaggi
SPP.D.1.b_O12	PARTECIPATA-CAPOGRUPPO	660.364.515€	0€	FINAOSTA S.p.a.	660.364.515€	Elisione Debiti Finaosta @ Crediti Regione per fondi di dotazione e gestione speciale per quota oltre i 12 mesi (asseverazione)
SPA.BIV.2.b_O12	PARTECIPATA-CAPOGRUPPO	0€	660.364.515€	CAPOGRUPPO	660.364.515€	Elisione Debiti Finaosta @ Crediti Regione per fondi di dotazione e gestione speciale per quota oltre i 12 mesi (asseverazione)
SPP.D.1.b_E12	PARTECIPATA-CAPOGRUPPO	1.050.325.551€	0€	FINAOSTA S.p.a.	1.050.325.551€	Elisione Debiti Finaosta @ Crediti Regione per fondi di dotazione e gestione speciale e pegno a garanzia mutuo CDP per quota ent
SPA.BIV.2.b_O12	PARTECIPATA-CAPOGRUPPO	0€	1.038.118.047€	CAPOGRUPPO	1.038.118.047€	Elisione Debiti Finaosta @ Crediti Regione per fondi di dotazione e gestione speciale e pegno a garanzia mutuo CDP per quota ent
SPA.D.2	PARTECIPATA-CAPOGRUPPO	0€	9.441.251€	CAPOGRUPPO	9.441.251€	Elisione Debiti Finaosta @ Crediti Regione per fondi di dotazione e gestione speciale e pegno a garanzia mutuo CDP per quota ent
SPA.CII.2.b_E12	PARTECIPATA-CAPOGRUPPO	0€	2.766.253€	CAPOGRUPPO	2.766.253€	Elisione Debiti Finaosta @ Crediti Regione per fondi di dotazione e gestione speciale e pegno a garanzia mutuo CDP per quota ent
SPP.AIV	PRE-CONSOLIDAMENTO-CAPOGRUPPO	0€	642.083€	CAPOGRUPPO	642.083€	Allineamento Debiti Regione @ Crediti Finaosta per differente principio di contabilizzazione spese PNRR (asseverazione)
SPP.D.2_E12	PRE-CONSOLIDAMENTO-CAPOGRUPPO	510.410€	0€	CAPOGRUPPO	510.410€	Allineamento Debiti Regione @ Crediti Finaosta per differente principio di contabilizzazione spese PNRR (asseverazione)

Regione Autonoma Valle d'Aosta

SPP.D.5.d_E12	PRE-CONSOLIDAMENTO-CAPOGRUPPO	131.673€	0€	CAPOGRUPPO	131.673€	Allineamento Debiti Regione @ Crediti Finaosta per differente principio di contabilizzazione spese PNRR (asseverazione)
SPP.D.4.c_E12	PRE-CONSOLIDAMENTO-CAPOGRUPPO	676.950€	0€	CAPOGRUPPO	676.950€	Allineamento Debiti Regione @ Crediti Finaosta per differente principio di contabilizzazione PSR 2014/2020 (asseverazione)
SPP.AIV	PRE-CONSOLIDAMENTO-CAPOGRUPPO	0€	676.950€	CAPOGRUPPO	676.950€	Allineamento Debiti Regione @ Crediti Finaosta per differente principio di contabilizzazione PSR 2014/2020 (asseverazione)
SPA.CII.2.a_E12	PARTECIPATA-CAPOGRUPPO	0€	9.348.952€	FINAOSTA S.p.a.	9.348.952€	Elisione Crediti Finaosta @ Debiti Regione per rimborsi oneri e ricavi a vario titolo
SPP.D.2_E12	PARTECIPATA-CAPOGRUPPO	2.042.002€	0€	CAPOGRUPPO	2.042.002€	Elisione Crediti Finaosta @ Debiti Regione per rimborsi oneri e ricavi a vario titolo
SPP.D.5.d_E12	PARTECIPATA-CAPOGRUPPO	7.306.950€	0€	CAPOGRUPPO	7.306.950€	Elisione Crediti Finaosta @ Debiti Regione per rimborsi oneri e ricavi a vario titolo
CE.C.21.b	PARTECIPATA-CAPOGRUPPO	0€	3.561.625€	FINAOSTA S.p.a.	3.561.625€	Elisione Finaosta @ Regione per incremento fondi - fondi gestione speciale
CE.C.20	PARTECIPATA-CAPOGRUPPO	3.416.238€	0€	CAPOGRUPPO	3.416.238€	Elisione Finaosta @ Regione per incremento fondi - fondi gestione speciale
CE.A.8	PARTECIPATA-CAPOGRUPPO	335.793€	0€	CAPOGRUPPO	335.793€	Elisione Finaosta @ Regione per incremento fondi - fondi gestione speciale
CE.B.14.b	PARTECIPATA-CAPOGRUPPO	0€	144.059€	CAPOGRUPPO	144.059€	Elisione Finaosta @ Regione per incremento fondi - fondi gestione speciale
CE.C.21.b	PARTECIPATA-CAPOGRUPPO	0€	5.132€	CAPOGRUPPO	5.132€	Elisione Finaosta @ Regione per incremento fondi - fondi gestione speciale
CE.B.18	PARTECIPATA-CAPOGRUPPO	0€	41.215€	CAPOGRUPPO	41.215€	Elisione Finaosta @ Regione per incremento fondi - fondi gestione speciale
CE.C.21.b	PARTECIPATA-CAPOGRUPPO	0€	8.681.696€	FINAOSTA S.p.a.	8.681.696€	Elisione Finaosta @ Regione per incremento fondi - fondi rotazione
CE.C.20	PARTECIPATA-CAPOGRUPPO	8.869.789€	0€	CAPOGRUPPO	8.869.789€	Elisione Finaosta @ Regione per incremento fondi - fondi rotazione
CE.A.8	PARTECIPATA-CAPOGRUPPO	394.550€	0€	CAPOGRUPPO	394.550€	Elisione Finaosta @ Regione per incremento fondi - fondi rotazione
CE.B.18	PARTECIPATA-CAPOGRUPPO	0€	41.516€	CAPOGRUPPO	41.516€	Elisione Finaosta @ Regione per incremento fondi - fondi rotazione
CE.C.21.b	PARTECIPATA-CAPOGRUPPO	0€	484.487€	CAPOGRUPPO	484.487€	Elisione Finaosta @ Regione per incremento fondi - fondi rotazione
CE.B.10	PARTECIPATA-CAPOGRUPPO	0€	56.640€	CAPOGRUPPO	56.640€	Elisione Finaosta @ Regione per incremento fondi - fondi rotazione
CE.C.21.b	PARTECIPATA-CAPOGRUPPO	0€	58.353€	FINAOSTA S.p.a.	58.353€	Elisione Finaosta @ Regione per incremento fondi - fondi dotazione
CE.C.20	PARTECIPATA-CAPOGRUPPO	4.960€	0€	CAPOGRUPPO	4.960€	Elisione Finaosta @ Regione per incremento fondi - fondi dotazione

Regione Autonoma Valle d'Aosta

CE.A.8	PARTECIPATA-CAPOGRUPPO	54.040€	0€	CAPOGRUPPO	54.040€	Elisione Finaosta @ Regione per incremento fondi - fondi dotazione
CE.B.10	PARTECIPATA-CAPOGRUPPO	0€	647€	CAPOGRUPPO	647€	Elisione Finaosta @ Regione per incremento fondi - fondi dotazione
CE.E.24.c	PRE-CONSOLIDAMENTO-CAPOGRUPPO	368€	0€	CAPOGRUPPO	368€	Allineamento Ricavi Regione @ Costi Finaosta per differente principio di competenza (gestione fondi ok)
CE.B.10	PRE-CONSOLIDAMENTO-CAPOGRUPPO	0€	63.320€	CAPOGRUPPO	63.320€	Allineamento Ricavi Regione @ Costi Finaosta per differente principio di competenza (gestione fondi ok)
CE.B.18	PRE-CONSOLIDAMENTO-CAPOGRUPPO	0€	320€	CAPOGRUPPO	320€	Allineamento Ricavi Regione @ Costi Finaosta per differente principio di competenza (gestione fondi ok)
CE.C.21.b	PRE-CONSOLIDAMENTO-CAPOGRUPPO	0€	16.533€	CAPOGRUPPO	16.533€	Allineamento Ricavi Regione @ Costi Finaosta per differente principio di competenza (gestione fondi ok)
CE.A.8	PRE-CONSOLIDAMENTO-CAPOGRUPPO	37.584€	0€	CAPOGRUPPO	37.584€	Allineamento Ricavi Regione @ Costi Finaosta per differente principio di competenza (gestione fondi ok)
SPP.AIV	PRE-CONSOLIDAMENTO-CAPOGRUPPO	42.221€	0€	CAPOGRUPPO	42.221€	Allineamento Ricavi Regione @ Costi Finaosta per differente principio di competenza (gestione fondi ok)
CE.C.20	PARTECIPATA-CAPOGRUPPO	572.464€	0€	FINAOSTA S.p.a.	572.464€	Elisione Proventi Fin. @ Oneri Regione per indebitamento L.R. 40/2010
CE.C.21.a	PARTECIPATA-CAPOGRUPPO	0€	572.464€	CAPOGRUPPO	572.464€	Elisione Proventi Fin. @ Oneri Regione per indebitamento L.R. 40/2010
CE.B.10	PRE-CONSOLIDAMENTO-CAPOGRUPPO	0€	1.197.374€	CAPOGRUPPO	1.197.374€	Allineamento Costi Regione @ Ricavi Finaosta per differenti principi di contabilizzazione di competenza
CE.C.21.a	PRE-CONSOLIDAMENTO-CAPOGRUPPO	0€	6.471€	CAPOGRUPPO	6.471€	Allineamento Costi Regione @ Ricavi Finaosta per differenti principi di contabilizzazione di competenza
SPP.AIV	PRE-CONSOLIDAMENTO-CAPOGRUPPO	1.203.845€	0€	CAPOGRUPPO	1.203.845€	Allineamento Costi Regione @ Ricavi Finaosta per differenti principi di contabilizzazione di competenza
CE.A.8	PARTECIPATA-CAPOGRUPPO	29.213.167€	0€	FINAOSTA S.p.a.	29.213.167€	Elisione Ricavi Finaosta @ Costi Regione per ricavi diversi e rimborsi a vario titolo
CE.E.25.a	PARTECIPATA-CAPOGRUPPO	0€	132.294€	CAPOGRUPPO	132.294€	Elisione Ricavi Finaosta @ Costi Regione per ricavi diversi e rimborsi a vario titolo
SPA.BIII.3	PARTECIPATA-CAPOGRUPPO	0€	4.252.601€	CAPOGRUPPO	4.252.601€	Elisione Ricavi Finaosta @ Costi Regione per ricavi diversi e rimborsi a vario titolo
CE.B.12.c	PARTECIPATA-CAPOGRUPPO	0€	3.516.787€	CAPOGRUPPO	3.516.787€	Elisione Ricavi Finaosta @ Costi Regione per ricavi diversi e rimborsi a vario titolo
CE.B.11	PARTECIPATA-CAPOGRUPPO	0€	12.295€	CAPOGRUPPO	12.295€	Elisione Ricavi Finaosta @ Costi Regione per ricavi diversi e rimborsi a vario titolo

Regione Autonoma Valle d'Aosta

CE.C.21.a	PARTECIPATA-CAPOGRUPPO	0€	67.610€	CAPOGRUPPO	67.610€	Elisione Ricavi Finaosta @ Costi Regione per ricavi diversi e rimborsi a vario titolo
CE.B.10	PARTECIPATA-CAPOGRUPPO	0€	21.231.580€	CAPOGRUPPO	21.231.580€	Elisione Ricavi Finaosta @ Costi Regione per ricavi diversi e rimborsi a vario titolo
CE.A.8	ELISIONE DIVIDENDI-CAPOGRUPPO	75.050.000€	0€	CAPOGRUPPO	75.050.000€	Elisione dei dividendi Cva da parte di Finaosta
RIS.CONS	ELISIONE DIVIDENDI-CAPOGRUPPO	0€	75.050.000€	RISERVA	75.050.000€	Elisione dei dividendi Cva da parte di Finaosta
CE.B.10	PARTECIPATA-RISERVA	0€	2.500€	FINAOSTA S.p.a.	2.500€	Elisione Costi Siv @ Ricavi Inva per spese servizi pubblicazione gare d'appalto
RIS.CONS	PARTECIPATA-RISERVA	2.500€	0€	RISERVA	2.500€	Elisione Costi Siv @ Ricavi Inva per spese servizi pubblicazione gare d'appalto
SPA.CII.2.d_E12	PARTECIPATA-CAPOGRUPPO	0€	49.451€	FINAOSTA S.p.a.	49.451€	Elisione Crediti Autoporto @ Debiti Regione come da asseverazione per spese condominiali
SPP.D.2_E12	PARTECIPATA-CAPOGRUPPO	49.451€	0€	CAPOGRUPPO	49.451€	Elisione Crediti Autoporto @ Debiti Regione come da asseverazione per spese condominiali
SPP.D.2_E12	PRE-CONSOLIDAMENTO-CAPOGRUPPO	10.759€	0€	CAPOGRUPPO	10.759€	Allineamento Debiti Regione @ Crediti Autoporto come da asseverazione per spese con valore presunto eliminata nel 2025
SPP.AIV	PRE-CONSOLIDAMENTO-CAPOGRUPPO	0€	10.759€	CAPOGRUPPO	10.759€	Allineamento Debiti Regione @ Crediti Autoporto come da asseverazione per spese con valore presunto eliminata nel 2025
CE.A.8	PARTECIPATA-CAPOGRUPPO	6.504€	0€	FINAOSTA S.p.a.	6.504€	Elisione Ricavi Autoporto @ Costi Regione per contributo mobilità sostenibile
CE.B.12.c	PARTECIPATA-CAPOGRUPPO	0€	6.504€	CAPOGRUPPO	6.504€	Elisione Ricavi Autoporto @ Costi Regione per contributo mobilità sostenibile
CE.A.4.c	PARTECIPATA-CAPOGRUPPO	45.000€	0€	FINAOSTA S.p.a.	45.000€	Elisione Ricavi Autoporto @ Costi Regione per canoni di locazione
CE.B.11	PARTECIPATA-CAPOGRUPPO	0€	45.000€	CAPOGRUPPO	45.000€	Elisione Ricavi Autoporto @ Costi Regione per canoni di locazione
CE.A.8	PARTECIPATA-CAPOGRUPPO	51.305€	0€	FINAOSTA S.p.a.	51.305€	Elisione Ricavi Autoporto @ Costi Regione per rimborso spese condominiali e imposta di registro contratto locazione Torre
CE.B.10	PARTECIPATA-CAPOGRUPPO	0€	1.822€	CAPOGRUPPO	1.822€	Elisione Ricavi Autoporto @ Costi Regione per rimborso spese condominiali e imposta di registro contratto locazione Torre
CE.B.11	PARTECIPATA-CAPOGRUPPO	0€	49.483€	CAPOGRUPPO	49.483€	Elisione Ricavi Autoporto @ Costi Regione per rimborso spese condominiali e imposta di registro contratto locazione Torre
CE.B.11	PRE-CONSOLIDAMENTO-CAPOGRUPPO	0€	10.759€	CAPOGRUPPO	10.759€	Allineamento Costi Regione @ Ricavi Autoporto per spese condominiale impegnate con

Regione Autonoma Valle d'Aosta

						valore presunto, eliminate nel 2025
SPP.AIV	PRE-CONSOLIDAMENTO-CAPOGRUPPO	10.759€	0€	CAPOGRUPPO	10.759€	Allineamento Costi Regione @ Ricavi Autoporto per spese condominiale impegnate con valore presunto, eliminate nel 2025
CE.B.10	PARTECIPATA-CAPOGRUPPO	0€	632€	FINAOSTA S.p.a.	632€	Elisione Costi Autoporto @ Ricavi Regione per canone occupazione superfici demanio idrico
CE.A.4.a	PARTECIPATA-CAPOGRUPPO	632€	0€	CAPOGRUPPO	632€	Elisione Costi Autoporto @ Ricavi Regione per canone occupazione superfici demanio idrico
CE.B.18	PARTECIPATA-CAPOGRUPPO	0€	32€	FINAOSTA S.p.a.	32€	Elisione Costi Autoporto @ Ricavi Regione per imposta di bollo
CE.E.24.c	PARTECIPATA-CAPOGRUPPO	32€	0€	CAPOGRUPPO	32€	Elisione Costi Autoporto @ Ricavi Regione per imposta di bollo
SPA.BIII.3	PRE-CONSOLIDAMENTO-PARTECIPATA	0€	1.200€	FINAOSTA S.p.a.	1.200€	Allineamento Immobilizzazioni Autoporto @ Debiti Regione per oneri vv. ff. antincendio a contabilità regionale
CE.B.18	PRE-CONSOLIDAMENTO-PARTECIPATA	100€	0€	FINAOSTA S.p.a.	100€	Allineamento Immobilizzazioni Autoporto @ Debiti Regione per oneri vv. ff. antincendio a contabilità regionale
SPP.AIV	PRE-CONSOLIDAMENTO-PARTECIPATA	1.100€	0€	FINAOSTA S.p.a.	1.100€	Allineamento Immobilizzazioni Autoporto @ Debiti Regione per oneri vv. ff. antincendio a contabilità regionale
CE.B.18	PARTECIPATA-CAPOGRUPPO	0€	100€	FINAOSTA S.p.a.	100€	Elisione Costi Autoporto @ Ricavi Regione per oneri vv. ff. antincendio
CE.A.4.c	PARTECIPATA-CAPOGRUPPO	100€	0€	CAPOGRUPPO	100€	Elisione Costi Autoporto @ Ricavi Regione per oneri vv. ff. antincendio
CE.B.18	PRE-CONSOLIDAMENTO-PARTECIPATA	0€	53€	FINAOSTA S.p.a.	53€	Allineamento Costi Autoporto @ Ricavi Regione per bolli auto non contabilizzati da Regione
SPP.AIV	PRE-CONSOLIDAMENTO-PARTECIPATA	53€	0€	FINAOSTA S.p.a.	53€	Allineamento Costi Autoporto @ Ricavi Regione per bolli auto non contabilizzati da Regione
CE.A.4.c	PARTECIPATA-RISERVA	259.923€	0€	FINAOSTA S.p.a.	259.923€	Elisione Ricavi Autoporto @ Costi Inva per canoni di locazione
RIS.CON	PARTECIPATA-RISERVA	0€	259.923€	RISERVA	259.923€	Elisione Ricavi Autoporto @ Costi Inva per canoni di locazione
CE.A.8	PARTECIPATA-RISERVA	2.619€	0€	FINAOSTA S.p.a.	2.619€	Elisione Ricavi Autoporto @ Costi Inva per imposta di registro contratto locazione
RIS.CON	PARTECIPATA-RISERVA	0€	2.619€	RISERVA	2.619€	Elisione Ricavi Autoporto @ Costi Inva per imposta di registro contratto locazione
CE.A.8	PARTECIPATA-RISERVA	103.971€	0€	FINAOSTA S.p.a.	103.971€	Elisione Ricavi Autoporto @ Costi Inva per rimborso spese condominiali
RIS.CON	PARTECIPATA-RISERVA	0€	103.971€	RISERVA	103.971€	Elisione Ricavi Autoporto @ Costi Inva per rimborso spese condominiali

Regione Autonoma Valle d'Aosta

CE.B.10	PARTECIPATA-RISERVA	0€	24.454€	FINAOSTA S.p.a.	24.454€	Elisione Costi Autoporto @ Ricavi Inva per contratto pulizia presso torre comunicazione
RIS.CON	PARTECIPATA-RISERVA	24.454€	0€	RISERVA	24.454€	Elisione Costi Autoporto @ Ricavi Inva per contratto pulizia presso torre comunicazione
CE.B.11	PARTECIPATA-RISERVA	0€	67.212€	FINAOSTA S.p.a.	67.212€	Elisione Costi Autoporto @ Ricavi S.A.V. per costo canone di accesso e royalties
RIS.CON	PARTECIPATA-RISERVA	67.212€	0€	RISERVA	67.212€	Elisione Costi Autoporto @ Ricavi S.A.V. per costo canone di accesso e royalties
SPA.CII.2.d_E12	PARTECIPATA-RISERVA	0€	36.065€	FINAOSTA S.p.a.	36.065€	Elisione Crediti Autoporto @ Debiti Inva per spese condominiali contratto di locazione Torre
RIS.CON	PARTECIPATA-RISERVA	36.065€	0€	RISERVA	36.065€	Elisione Crediti Autoporto @ Debiti Inva per spese condominiali contratto di locazione Torre
SPP.D.4.e_E12	PARTECIPATA-RISERVA	8.151€	0€	FINAOSTA S.p.a.	8.151€	Elisione Debiti Autoporto @ Crediti Inva per fatture relative al contratto servizio di pulizia presso Torre ancora da pagare
RIS.CON	PARTECIPATA-RISERVA	0€	8.151€	RISERVA	8.151€	Elisione Debiti Autoporto @ Crediti Inva per fatture relative al contratto servizio di pulizia presso Torre ancora da pagare
SPP.D.5.d_E12	PARTECIPATA-RISERVA	67.212€	0€	FINAOSTA S.p.a.	67.212€	Elisione Debiti Autoporto @ Crediti S.A.V. per fatture relative alla convenzione accesso autostrada e royalties ancora da pagare
RIS.CON	PARTECIPATA-RISERVA	0€	67.212€	RISERVA	67.212€	Elisione Debiti Autoporto @ Crediti S.A.V. per fatture relative alla convenzione accesso autostrada e royalties ancora da pagare
CE.A.8	PARTECIPATA-RISERVA	2.938€	0€	IN.VA S.p.a.	2.938€	Elisione Ricavi Inva @ Costi Finaosta per recupero spese varie CUC
RIS.CON	PARTECIPATA-RISERVA	0€	2.938€	RISERVA	2.938€	Elisione Ricavi Inva @ Costi Finaosta per recupero spese varie CUC
CE.A.8	PARTECIPATA-RISERVA	615€	0€	IN.VA S.p.a.	615€	Elisione Ricavi Inva @ Costi Società di Servizi per recupero spese varie CUC
RIS.CON	PARTECIPATA-RISERVA	0€	615€	RISERVA	615€	Elisione Ricavi Inva @ Costi Società di Servizi per recupero spese varie CUC
SPA.BIII.2.3.b	PARTECIPATA-RISERVA	0€	500€	IN.VA S.p.a.	500€	Elisione Immobilizzazioni Inva @ Ricavi Autoporto per acquisto gruppo elettrogeno
RIS.CON	PARTECIPATA-RISERVA	500€	0€	RISERVA	500€	Elisione Immobilizzazioni Inva @ Ricavi Autoporto per acquisto gruppo elettrogeno
CE.A.4.c	PRE-CONSOLIDAMENTO-PARTECIPATA	0€	148€	R.A.V. Raccordo Autostradale Valle d'Aosta S.p.a.	284€	Allineamento Ricavi Rav @ Costi Regione per protocollo intesa a titolo sperimentale per razionalizzare i movimenti veicolari
SPP.AIV	PRE-CONSOLIDAMENTO-PARTECIPATA	148€	0€	R.A.V. Raccordo Autostradale	284€	Allineamento Ricavi Rav @ Costi Regione per protocollo intesa a titolo sperimentale per

Regione Autonoma Valle d'Aosta

				Valle d'Aosta S.p.a.		razionalizzare i movimenti veicolari
SPP.D.5.d_E12	PARTECIPATA-CAPOGRUPPO	11.446.743€	0€	FINAOSTA S.p.a.	11.446.743€	Elisione Debiti Struttura Vda @ Crediti Regione come da asseverazione per deposito cauzionale e convenzione POR 07/13 e LR 10/04
SPA.CII.4.c_E12	PARTECIPATA-CAPOGRUPPO	0€	1.500€	CAPOGRUPPO	1.500€	Elisione Debiti Struttura Vda @ Crediti Regione come da asseverazione per deposito cauzionale e convenzione POR 07/13 e LR 10/04
SPA.BIV.2.b_O12	PARTECIPATA-CAPOGRUPPO	0€	11.445.243€	CAPOGRUPPO	11.445.243€	Elisione Debiti Struttura Vda @ Crediti Regione come da asseverazione per deposito cauzionale e convenzione POR 07/13 e LR 10/04
SPA.CII.3_O12	PRE-CONSOLIDAMENTO-PARTECIPATA	0€	205.402€	FINAOSTA S.p.a.	205.402€	Allineamento Crediti Struttura Vda @ Debiti Regione per fatture da emettere competenza 2025 (allineamento a Regione)
SPP.AIV	PRE-CONSOLIDAMENTO-PARTECIPATA	205.402€	0€	FINAOSTA S.p.a.	205.402€	Allineamento Crediti Struttura Vda @ Debiti Regione per fatture da emettere competenza 2025 (allineamento a Regione)
SPA.CII.3_E12	PARTECIPATA-CAPOGRUPPO	0€	2.492€	FINAOSTA S.p.a.	2.492€	Elisione Crediti Struttura Vda @ Debiti Regione per oneri condominiali
SPP.D.2_E12	PARTECIPATA-CAPOGRUPPO	2.492€	0€	CAPOGRUPPO	2.492€	Elisione Crediti Struttura Vda @ Debiti Regione per oneri condominiali
CE.E.25.b	PARTECIPATA-CAPOGRUPPO	0€	1.004€	FINAOSTA S.p.a.	1.004€	Elisione Costi Struttura Vda @ Ricavi Regione per canoni demanio idrico
CE.A.4.a	PARTECIPATA-CAPOGRUPPO	1.004€	0€	CAPOGRUPPO	1.004€	Elisione Costi Struttura Vda @ Ricavi Regione per canoni demanio idrico
CE.A.4.a	PARTECIPATA-CAPOGRUPPO	1.502€	0€	FINAOSTA S.p.a.	1.502€	Elisione Ricavi Struttura Vda @ Costi Regione per motorizzazione civile
CE.B.11	PARTECIPATA-CAPOGRUPPO	0€	1.507€	CAPOGRUPPO	1.507€	Elisione Ricavi Struttura Vda @ Costi Regione per motorizzazione civile
RIS.CON5	PARTECIPATA-CAPOGRUPPO	5€	0€	RISERVA	5€	Elisione Ricavi Struttura Vda @ Costi Regione per motorizzazione civile
CE.A.4.a	PARTECIPATA-CAPOGRUPPO	3.924€	0€	FINAOSTA S.p.a.	3.924€	Elisione Ricavi Struttura Vda @ Costi Regione per locazione parcheggio dipendenti
CE.B.11	PARTECIPATA-CAPOGRUPPO	0€	3.924€	CAPOGRUPPO	3.924€	Elisione Ricavi Struttura Vda @ Costi Regione per locazione parcheggio dipendenti
CE.A.8	PARTECIPATA-CAPOGRUPPO	3.279€	0€	FINAOSTA S.p.a.	3.279€	Elisione Ricavi Strttura Vda @ Costi Regione per direzione esecuzione contratto Pallais
CE.B.10	PARTECIPATA-CAPOGRUPPO	0€	3.279€	CAPOGRUPPO	3.279€	Elisione Ricavi Strttura Vda @ Costi Regione per direzione esecuzione contratto Pallais
CE.B.11	PRE-CONSOLIDAMENTO-CAPOGRUPPO	181€	0€	CAPOGRUPPO	181€	Allineamento Costi Regione @ Ricavi Struttura Vda per maggiori costi contabilizzati rispetto a ricavi società

Regione Autonoma Valle d'Aosta

SPA.BIII.3	PRE-CONSOLIDAMENTO-CAPOGRUPPO	0€	3.500€	CAPOGRUPPO	3.500€	Allineamento Costi Regione @ Ricavi Struttura Vda per maggiori costi contabilizzati rispetto a ricavi società
CE.B.12.c	PRE-CONSOLIDAMENTO-CAPOGRUPPO	0€	149.610€	CAPOGRUPPO	149.610€	Allineamento Costi Regione @ Ricavi Struttura Vda per maggiori costi contabilizzati rispetto a ricavi società
SPP.AIV	PRE-CONSOLIDAMENTO-CAPOGRUPPO	152.929€	0€	CAPOGRUPPO	152.929€	Allineamento Costi Regione @ Ricavi Struttura Vda per maggiori costi contabilizzati rispetto a ricavi società
CE.A.4.a	PARTECIPATA-CAPOGRUPPO	72.659€	0€	FINAOSTA S.p.a.	72.659€	Elisione Ricavi Struttura Vda @ Costi Regione per locazione lotto T5 Protezione Civile
CE.B.11	PARTECIPATA-CAPOGRUPPO	0€	72.659€	CAPOGRUPPO	72.659€	Elisione Ricavi Struttura Vda @ Costi Regione per locazione lotto T5 Protezione Civile
CE.A.8	PARTECIPATA-CAPOGRUPPO	15.869€	0€	FINAOSTA S.p.a.	15.869€	Elisione Ricavi Struttura Vda @ Costi Regione per rivalsa spese acconti + oneri convenzione
CE.B.10	PARTECIPATA-CAPOGRUPPO	0€	3.279€	CAPOGRUPPO	3.279€	Elisione Ricavi Struttura Vda @ Costi Regione per rivalsa spese acconti + oneri convenzione
CE.B.12.c	PARTECIPATA-CAPOGRUPPO	0€	12.590€	CAPOGRUPPO	12.590€	Elisione Ricavi Struttura Vda @ Costi Regione per rivalsa spese acconti + oneri convenzione
SPA.BIII.2.2.b	PRE-CONSOLIDAMENTO-PARTECIPATA	0€	3.500€	FINAOSTA S.p.a.	3.500€	Allineamento Immobilizzazioni Struttura @ Regione per intervento canale stabilimento ILSA non contabilizzato da Regione
SPP.AIV	PRE-CONSOLIDAMENTO-PARTECIPATA	3.500€	0€	FINAOSTA S.p.a.	3.500€	Allineamento Immobilizzazioni Struttura @ Regione per intervento canale stabilimento ILSA non contabilizzato da Regione
CE.A.8	PARTECIPATA-RISERVA	2.688€	0€	FINAOSTA S.p.a.	2.688€	Elisione Ricavi Struttura Vda @ Costi Inva per diritti d'uso cavidotto
RIS.CON	PARTECIPATA-RISERVA	0€	2.688€	RISERVA	2.688€	Elisione Ricavi Struttura Vda @ Costi Inva per diritti d'uso cavidotto
CE.B.10	PARTECIPATA-RISERVA	0€	2.500€	FINAOSTA S.p.a.	2.500€	Elisione Costi Struttura @ Ricavi Inva
RIS.CON	PARTECIPATA-RISERVA	2.500€	0€	RISERVA	2.500€	Elisione Costi Struttura @ Ricavi Inva
SPA.CII.3_E12	PRE-CONSOLIDAMENTO-CAPOGRUPPO	0€	1.702€	CAPOGRUPPO	1.702€	Allineamento Crediti & Ricavi Regione @ Debiti & Costi Cva per differente principio di competenza
SPA.CII.4.c_E12	PRE-CONSOLIDAMENTO-CAPOGRUPPO	0€	18.248€	CAPOGRUPPO	18.248€	Allineamento Crediti & Ricavi Regione @ Debiti & Costi Cva per differente principio di competenza
CE.A.4.a	PRE-CONSOLIDAMENTO-CAPOGRUPPO	1.702€	0€	CAPOGRUPPO	1.702€	Allineamento Crediti & Ricavi Regione @ Debiti & Costi Cva per differente principio di competenza
CE.A.8	PRE-CONSOLIDAMENTO-CAPOGRUPPO	18.248€	0€	CAPOGRUPPO	18.248€	Allineamento Crediti & Ricavi Regione @ Debiti & Costi Cva per

Regione Autonoma Valle d'Aosta

						differente principio di competenza
SPP.D.1.d_E12	PARTECIPATA-CAPOGRUPPO	11.752€	0€	FINAOSTA S.p.a.	11.752€	Elisione Debiti Cva @ Crediti Regione per diritti sup. e canoni parti correlate ROU IFRS16
SPA.CII.4.c_E12	PARTECIPATA-CAPOGRUPPO	0€	11.752€	CAPOGRUPPO	11.752€	Elisione Debiti Cva @ Crediti Regione per diritti sup. e canoni parti correlate ROU IFRS16
CE.B.18	PARTECIPATA-CAPOGRUPPO	0€	1.002.506€	FINAOSTA S.p.a.	1.002.506€	Elisione Costi Cva @ Ricavi Regione per sovraccanoni comuni rivieraschi
CE.A.4.a	PARTECIPATA-CAPOGRUPPO	1.002.506€	0€	CAPOGRUPPO	1.002.506€	Elisione Costi Cva @ Ricavi Regione per sovraccanoni comuni rivieraschi
CE.B.18	PARTECIPATA-CAPOGRUPPO	0€	1.616€	FINAOSTA S.p.a.	1.616€	Elisione Costi Cva @ Ricavi Regione per proventi servizi di prevenzione e vigilanza vv. ff.
CE.A.4.c	PARTECIPATA-CAPOGRUPPO	1.616€	0€	CAPOGRUPPO	1.616€	Elisione Costi Cva @ Ricavi Regione per proventi servizi di prevenzione e vigilanza vv. ff.
CE.B.18	PRE-CONSOLIDAMENTO-PARTECIPATA	0€	538.322€	FINAOSTA S.p.a.	538.322€	Allineamento Costi & Risconti Cva @ Ricavi Regione per differenze di competenza
SPA.D.2	PRE-CONSOLIDAMENTO-PARTECIPATA	0€	7.296€	FINAOSTA S.p.a.	7.296€	Allineamento Costi & Risconti Cva @ Ricavi Regione per differenze di competenza
SPP.AIV	PRE-CONSOLIDAMENTO-PARTECIPATA	545.618€	0€	FINAOSTA S.p.a.	545.618€	Allineamento Costi & Risconti Cva @ Ricavi Regione per differenze di competenza
CE.B.18	PARTECIPATA-CAPOGRUPPO	0€	23.493.668€	FINAOSTA S.p.a.	23.493.668€	Elisione Costi Cva @ Ricavi Regione per canoni derivazione acqua e altri contributi e canoni
CE.A.4.c	PARTECIPATA-CAPOGRUPPO	60€	0€	CAPOGRUPPO	60€	Elisione Costi Cva @ Ricavi Regione per canoni derivazione acqua e altri contributi e canoni
CE.E.24.c	PARTECIPATA-CAPOGRUPPO	336€	0€	CAPOGRUPPO	336€	Elisione Costi Cva @ Ricavi Regione per canoni derivazione acqua e altri contributi e canoni
CE.A.4.a	PARTECIPATA-CAPOGRUPPO	23.493.272€	0€	CAPOGRUPPO	23.493.272€	Elisione Costi Cva @ Ricavi Regione per canoni derivazione acqua e altri contributi e canoni
CE.B.18	PRE-CONSOLIDAMENTO-PARTECIPATA	0€	227.523€	FINAOSTA S.p.a.	227.523€	Allineamento Accantonamenti & Fondo Cva@ Ricavi Regione per canone demaniale e parti correlate
SPP.B.3	PRE-CONSOLIDAMENTO-PARTECIPATA	227.523€	0€	FINAOSTA S.p.a.	227.523€	Allineamento Accantonamenti & Fondo Cva@ Ricavi Regione per canone demaniale e parti correlate
CE.B.14.a	PRE-CONSOLIDAMENTO-PARTECIPATA	0€	1.440€	FINAOSTA S.p.a.	1.440€	Allineamento Ammortamenti & Immobilizzazioni & Interessi Cva @ Regione diritti superficie IFRS16
SPA.BI.9	PRE-CONSOLIDAMENTO-PARTECIPATA	0€	11.522€	FINAOSTA S.p.a.	11.522€	Allineamento Ammortamenti & Immobilizzazioni & Interessi Cva @ Regione diritti superficie IFRS16
CE.C.21.a	PRE-CONSOLIDAMENTO-PARTECIPATA	0€	558€	FINAOSTA S.p.a.	558€	Allineamento Ammortamenti & Immobilizzazioni & Interessi Cva @ Regione diritti superficie IFRS16

Regione Autonoma Valle d'Aosta

SPP.AIV	PRE-CONSOLIDAMENTO- PARTECIPATA	13.520€	0€	FINAOSTA S.p.a.	13.520€	Allineamento Ammortamenti & Immobilizzazioni & Interessi Cva @ Regione diritti superficie IFRS16
SPP.EII.3	PARTECIPATA- CAPOGRUPPO	138.666€	0€	FINAOSTA S.p.a.	138.666€	Elisione Ricavi riscontati Cva @ Costi Regione per contributo progetto Youth Corner
SPA.BIII.3	PARTECIPATA- CAPOGRUPPO	0€	138.666€	CAPOGRUPPO	138.666€	Elisione Ricavi riscontati Cva @ Costi Regione per contributo progetto Youth Corner
CE.A.8	PRE-CONSOLIDAMENTO- PARTECIPATA	2.346€	0€	FINAOSTA S.p.a.	2.346€	Allineamento Ricavi Cva @ Costi Regione per differenze di competenza su rimborsi
SPP.AIV	PRE-CONSOLIDAMENTO- PARTECIPATA	0€	2.346€	FINAOSTA S.p.a.	2.346€	Allineamento Ricavi Cva @ Costi Regione per differenze di competenza su rimborsi
CE.A.8	PARTECIPATA- CAPOGRUPPO	32.306€	0€	FINAOSTA S.p.a.	32.306€	Elisione Ricavi Cva @ Costi Regione per affitti e locazioni, rimborsi per oneri dipendenti
CE.B.12.a	PARTECIPATA- CAPOGRUPPO	0€	5.908€	CAPOGRUPPO	5.908€	Elisione Ricavi Cva @ Costi Regione per affitti e locazioni, rimborsi per oneri dipendenti
CE.B.10	PARTECIPATA- CAPOGRUPPO	0€	26.214€	CAPOGRUPPO	26.214€	Elisione Ricavi Cva @ Costi Regione per affitti e locazioni, rimborsi per oneri dipendenti
CE.B.11	PARTECIPATA- CAPOGRUPPO	0€	51€	CAPOGRUPPO	51€	Elisione Ricavi Cva @ Costi Regione per affitti e locazioni, rimborsi per oneri dipendenti
CE.B.18	PARTECIPATA- CAPOGRUPPO	0€	133€	CAPOGRUPPO	133€	Elisione Ricavi Cva @ Costi Regione per affitti e locazioni, rimborsi per oneri dipendenti
SPA.CII.4.c_E12	PARTECIPATA- CAPOGRUPPO	0€	834.763€	FINAOSTA S.p.a.	834.763€	Elisione Crediti Cva @ Debiti Regione per depositi cauzionali
SPP.D.5.d_E12	PARTECIPATA- CAPOGRUPPO	834.763€	0€	CAPOGRUPPO	834.763€	Elisione Crediti Cva @ Debiti Regione per depositi cauzionali
SPA.CII.3_E12	PARTECIPATA- CAPOGRUPPO	0€	13.136€	FINAOSTA S.p.a.	13.136€	Elisione Crediti Cva @ Debiti Regione per fatture da emettere locazione terreni
SPP.D.2_E12	PARTECIPATA- CAPOGRUPPO	13.129€	0€	CAPOGRUPPO	13.129€	Elisione Crediti Cva @ Debiti Regione per fatture da emettere locazione terreni
RIS.CONS	PARTECIPATA- CAPOGRUPPO	7€	0€	RISERVA	7€	Elisione Crediti Cva @ Debiti Regione per fatture da emettere locazione terreni
SPA.BIII.2.2.b	PARTECIPATA- CAPOGRUPPO	167.569€	0€	FINAOSTA S.p.a.	167.569€	Elisione Fabbricati Struttura Vda @ Costi Regione per rendicontazioni fondi erogati (Struttura imputa a scorporo del bene)
CE.B.12.c	PARTECIPATA- CAPOGRUPPO	0€	167.569€	CAPOGRUPPO	167.569€	Elisione Fabbricati Struttura Vda @ Costi Regione per rendicontazioni fondi erogati (Struttura imputa a scorporo del bene)
CE.C.21.b	PRE-CONSOLIDAMENTO- PARTECIPATA	15.254€	0€	FINAOSTA S.p.a.	15.254€	Allineamento Oneri Struttura Vda @ Proventi Regione per mancata contabilizzazione
SPP.AIV	PRE-CONSOLIDAMENTO- PARTECIPATA	0€	15.254€	FINAOSTA S.p.a.	15.254€	Allineamento Oneri Struttura Vda @ Proventi Regione per mancata contabilizzazione

Regione Autonoma Valle d'Aosta

CE.C.21.b	PARTECIPATA-CAPOGRUPPO	0€	15.254€	FINAOSTA S.p.a.	15.254€	Elisione Oneri Struttura Vda @ Ricavi Regione per interessi su fondi erogati
CE.C.20	PARTECIPATA-CAPOGRUPPO	15.254€	0€	CAPOGRUPPO	15.254€	Elisione Oneri Struttura Vda @ Ricavi Regione per interessi su fondi erogati
SPP.D.5.d_E12	PRE-CONSOLIDAMENTO-PARTECIPATA	6.166.427€	0€	FINAOSTA S.p.a.	6.166.427€	Allineamento Debiti Cva @ Crediti Regione per Canoni demaniali quota variabile 2023 (asseverazione)
SPP.AIV	PRE-CONSOLIDAMENTO-PARTECIPATA	0€	6.166.427€	FINAOSTA S.p.a.	6.166.427€	Allineamento Debiti Cva @ Crediti Regione per Canoni demaniali quota variabile 2023 (asseverazione)
SPA.CII.3_E12	PARTECIPATA-CAPOGRUPPO	0€	32.605€	FINAOSTA S.p.a.	32.605€	Elisione Crediti Gruppo Cva @ Debiti Consiglio Regionale per affitti e spese locazione + energia elettrica
SPP.D.2_E12	PARTECIPATA-CAPOGRUPPO	32.605€	0€	CAPOGRUPPO	32.605€	Elisione Crediti Gruppo Cva @ Debiti Consiglio Regionale per affitti e spese locazione + energia elettrica
SPP.EII.3	PARTECIPATA-CAPOGRUPPO	73€	0€	FINAOSTA S.p.a.	73€	Elisione Riscotti Gruppo Cva @ Costi Consiglio Regionale
CE.B.18	PARTECIPATA-CAPOGRUPPO	0€	73€	CAPOGRUPPO	73€	Elisione Riscotti Gruppo Cva @ Costi Consiglio Regionale
CE.A.8	PARTECIPATA-CAPOGRUPPO	299.135€	0€	FINAOSTA S.p.a.	299.135€	Elisione Ricavi Gruppo Cva @ Costi Consiglio Regionale per affitti e locazioni + ricavi manutenzione ordinaria
CE.B.10	PARTECIPATA-CAPOGRUPPO	0€	299.135€	CAPOGRUPPO	299.135€	Elisione Ricavi Gruppo Cva @ Costi Consiglio Regionale per affitti e locazioni + ricavi manutenzione ordinaria
CE.A.4.b	PARTECIPATA-CAPOGRUPPO	38.274€	0€	FINAOSTA S.p.a.	38.274€	Elisione Ricavi Gruppo Cva @ Costi Consiglio Regionale per vendita energia elettrica
CE.B.10	PARTECIPATA-CAPOGRUPPO	0€	38.274€	CAPOGRUPPO	38.274€	Elisione Ricavi Gruppo Cva @ Costi Consiglio Regionale per vendita energia elettrica
SPP.B.3	PRE-CONSOLIDAMENTO-PARTECIPATA	65.847€	0€	FINAOSTA S.p.a.	65.847€	Allineamento Fondi Cva e Valdigne @ Regione per canoni supero potenza
CE.B.18	PRE-CONSOLIDAMENTO-PARTECIPATA	0€	51.390€	FINAOSTA S.p.a.	51.390€	Allineamento Fondi Cva e Valdigne @ Regione per canoni supero potenza
SPP.AIV	PRE-CONSOLIDAMENTO-PARTECIPATA	0€	14.457€	FINAOSTA S.p.a.	14.457€	Allineamento Fondi Cva e Valdigne @ Regione per canoni supero potenza
CE.A.8	PRE-CONSOLIDAMENTO-CAPOGRUPPO	2.838€	0€	CAPOGRUPPO	2.838€	Allineamento Ricavi Regione @ Costi Cva Energie per restituzione somme sovrastimate
SPP.AIV	PRE-CONSOLIDAMENTO-CAPOGRUPPO	0€	2.838€	CAPOGRUPPO	2.838€	Allineamento Ricavi Regione @ Costi Cva Energie per restituzione somme sovrastimate
SPA.CII.3_E12	PARTECIPATA-CAPOGRUPPO	0€	537.016€	FINAOSTA S.p.a.	537.016€	Elisione Crediti Cva Energie @ Debiti Regione per energia elettrica
SPP.D.2_E12	PARTECIPATA-CAPOGRUPPO	537.016€	0€	CAPOGRUPPO	537.016€	Elisione Crediti Cva Energie @ Debiti Regione per energia elettrica

Regione Autonoma Valle d'Aosta

SPP.D.2_E12	PRE-CONSOLIDAMENTO-CAPOGRUPPO	136.821€	0€	CAPOGRUPPO	136.821€	Allineamento Debiti Regione @ Crediti Cva Energie per differenza contabilizzazione accise ed impegni sovrastimati Regione
SPP.AIV	PRE-CONSOLIDAMENTO-CAPOGRUPPO	0€	136.821€	CAPOGRUPPO	136.821€	Allineamento Debiti Regione @ Crediti Cva Energie per differenza contabilizzazione accise ed impegni sovrastimati Regione
CE.A.4.b	PARTECIPATA-CAPOGRUPPO	2.604.531€	0€	FINAOSTA S.p.a.	2.604.531€	Elisione Ricavi Cva Energie @ Costi Regione per vendita energia elettrica
SPA.BIII.2.99	PARTECIPATA-CAPOGRUPPO	0€	5.679€	CAPOGRUPPO	5.679€	Elisione Ricavi Cva Energie @ Costi Regione per vendita energia elettrica
CE.B.10	PARTECIPATA-CAPOGRUPPO	0€	2.598.852€	CAPOGRUPPO	2.598.852€	Elisione Ricavi Cva Energie @ Costi Regione per vendita energia elettrica
CE.E.25.b	PRE-CONSOLIDAMENTO-CAPOGRUPPO	0€	171.371€	CAPOGRUPPO	171.371€	Allineamento Costi Regione @ Ricavi Cva Energie per sovrastima impegni e differenze accise
SPP.AIV	PRE-CONSOLIDAMENTO-CAPOGRUPPO	449.320€	0€	CAPOGRUPPO	449.320€	Allineamento Costi Regione @ Ricavi Cva Energie per sovrastima impegni e differenze accise
CE.B.10	PRE-CONSOLIDAMENTO-CAPOGRUPPO	0€	277.949€	CAPOGRUPPO	277.949€	Allineamento Costi Regione @ Ricavi Cva Energie per sovrastima impegni e differenze accise
CE.B.10	PRE-CONSOLIDAMENTO-CAPOGRUPPO	0€	82€	CAPOGRUPPO	82€	Allineamento Costi&Debiti Regione @ Deval per oneri tecnici ed amministrativi gestione impianto fotovoltaico presso fabbricato
SPP.D.2_E12	PRE-CONSOLIDAMENTO-CAPOGRUPPO	82€	0€	CAPOGRUPPO	82€	Allineamento Costi&Debiti Regione @ Deval per oneri tecnici ed amministrativi gestione impianto fotovoltaico presso fabbricato
SPP.EII.3	PARTECIPATA-CAPOGRUPPO	78.489€	0€	FINAOSTA S.p.a.	78.489€	Elisione Ricavi Riscontati Deval @ Costi Regione per quota parte fattura 4249R00071 anno 2024
CE.B.12.b	PARTECIPATA-CAPOGRUPPO	0€	78.489€	CAPOGRUPPO	78.489€	Elisione Ricavi Riscontati Deval @ Costi Regione per quota parte fattura 4249R00071 anno 2024
CE.A.4.b	PARTECIPATA-CAPOGRUPPO	17.896€	0€	FINAOSTA S.p.a.	17.896€	Elisione Ricavi Deval @ Costi Regione per rimborsi emolumenti per partecipazione a corsi di formazione vv.ff.
CE.B.12.a	PARTECIPATA-CAPOGRUPPO	0€	2.019€	CAPOGRUPPO	2.019€	Elisione Ricavi Deval @ Costi Regione per rimborsi emolumenti per partecipazione a corsi di formazione vv.ff.
CE.B.12.b	PARTECIPATA-CAPOGRUPPO	0€	15.877€	CAPOGRUPPO	15.877€	Elisione Ricavi Deval @ Costi Regione per rimborsi emolumenti per partecipazione a corsi di formazione vv.ff.
CE.A.4.b	PRE-CONSOLIDAMENTO-PARTECIPATA	4.696€	0€	FINAOSTA S.p.a.	4.696€	Allineamento Ricavi & Risconti pass. Deval @ Costi Regione per differenti modalità di contabilizzazione
CE.A.8	PRE-CONSOLIDAMENTO-PARTECIPATA	18€	0€	FINAOSTA S.p.a.	18€	Allineamento Ricavi & Risconti pass. Deval @ Costi Regione per differenti modalità di contabilizzazione

Regione Autonoma Valle d'Aosta

SPP.EII.3	PRE-CONSOLIDAMENTO-PARTECIPATA	168.269€	0€	FINAOSTA S.p.a.	168.269€	Allineamento Ricavi & Risconti pass. Deval @ Costi Regione per differenti modalità di contabilizzazione
SPP.AIV	PRE-CONSOLIDAMENTO-PARTECIPATA	0€	172.983€	FINAOSTA S.p.a.	172.983€	Allineamento Ricavi & Risconti pass. Deval @ Costi Regione per differenti modalità di contabilizzazione
CE.B.18	PRE-CONSOLIDAMENTO-PARTECIPATA	0€	894€	FINAOSTA S.p.a.	894€	Allineamento Costi Deval @ Ricavi Regione come risultante da contabilità regionale
SPP.AIV	PRE-CONSOLIDAMENTO-PARTECIPATA	894€	0€	FINAOSTA S.p.a.	894€	Allineamento Costi Deval @ Ricavi Regione come risultante da contabilità regionale
CE.B.10	PARTECIPATA-CAPOGRUPPO	0€	1.500€	FINAOSTA S.p.a.	1.500€	Elisione Costi Deval @ Ricavi Regione per taxa istruttorio licenze varie
CE.A.4.c	PARTECIPATA-CAPOGRUPPO	1.500€	0€	CAPOGRUPPO	1.500€	Elisione Costi Deval @ Ricavi Regione per taxa istruttorio licenze varie
CE.B.18	PARTECIPATA-CAPOGRUPPO	0€	82.729€	FINAOSTA S.p.a.	82.729€	Elisione Costi Deval @ Ricavi Regione per canoni e contributi
CE.A.8	PARTECIPATA-CAPOGRUPPO	2.023€	0€	CAPOGRUPPO	2.023€	Elisione Costi Deval @ Ricavi Regione per canoni e contributi
CE.A.4.a	PARTECIPATA-CAPOGRUPPO	78.414€	0€	CAPOGRUPPO	78.414€	Elisione Costi Deval @ Ricavi Regione per canoni e contributi
CE.E.24.c	PARTECIPATA-CAPOGRUPPO	544€	0€	CAPOGRUPPO	544€	Elisione Costi Deval @ Ricavi Regione per canoni e contributi
CE.A.4.c	PARTECIPATA-CAPOGRUPPO	1.748€	0€	CAPOGRUPPO	1.748€	Elisione Costi Deval @ Ricavi Regione per canoni e contributi
CE.B.14.b	PRE-CONSOLIDAMENTO-PARTECIPATA	0€	563€	FINAOSTA S.p.a.	563€	Allineamento Ammortamenti Deval @ Regione per cabina torre lebbroso (principio IFRS16)
SPP.AIV	PRE-CONSOLIDAMENTO-PARTECIPATA	563€	0€	FINAOSTA S.p.a.	563€	Allineamento Ammortamenti Deval @ Regione per cabina torre lebbroso (principio IFRS16)
SPA.CII.4.c_E12	PARTECIPATA-CAPOGRUPPO	0€	80.315€	FINAOSTA S.p.a.	80.315€	Elisione Crediti Valdigne @ Debiti Regione per depositi cauzionali
SPP.D.5.d_E12	PARTECIPATA-CAPOGRUPPO	80.315€	0€	CAPOGRUPPO	80.315€	Elisione Crediti Valdigne @ Debiti Regione per depositi cauzionali
SPP.D.5.d_E12	PRE-CONSOLIDAMENTO-PARTECIPATA	215.711€	0€	FINAOSTA S.p.a.	215.711€	Allineamento Debiti & Costi Valdigne @ Regione per Canoni demaniali quota variabile 2024
CE.B.18	PRE-CONSOLIDAMENTO-PARTECIPATA	0€	14.369€	FINAOSTA S.p.a.	14.369€	Allineamento Debiti & Costi Valdigne @ Regione per Canoni demaniali quota variabile 2024
SPP.AIV	PRE-CONSOLIDAMENTO-PARTECIPATA	0€	201.342€	FINAOSTA S.p.a.	201.342€	Allineamento Debiti & Costi Valdigne @ Regione per Canoni demaniali quota variabile 2024
CE.B.18	PARTECIPATA-CAPOGRUPPO	0€	657.236€	FINAOSTA S.p.a.	657.236€	Elisione Costi Valdigne @ Ricavi Regione per canoni derivazione acqua
CE.A.4.a	PARTECIPATA-CAPOGRUPPO	657.236€	0€	CAPOGRUPPO	657.236€	Elisione Costi Valdigne @ Ricavi Regione per canoni derivazione acqua

Regione Autonoma Valle d'Aosta

CE.B.18	PARTECIPATA-CAPOGRUPPO	0€	25.729€	FINAOSTA S.p.a.	25.729€	Elisione Costi Valdigne @ Ricavi Regione per sovracanononi comuni rivieraschi
CE.A.4.a	PARTECIPATA-CAPOGRUPPO	25.729€	0€	CAPOGRUPPO	25.729€	Elisione Costi Valdigne @ Ricavi Regione per sovracanononi comuni rivieraschi
CE.B.18	PARTECIPATA-CAPOGRUPPO	0€	317€	FINAOSTA S.p.a.	317€	Elisione Costi Valdigne @ Ricavi Regione per altri contributi e canoni
CE.A.4.a	PARTECIPATA-CAPOGRUPPO	317€	0€	CAPOGRUPPO	317€	Elisione Costi Valdigne @ Ricavi Regione per altri contributi e canoni
SPP.D.2_E12	PRE-CONSOLIDAMENTO-CAPOGRUPPO	15.210€	0€	CAPOGRUPPO	15.210€	Allineamento Debiti Regione @ Crediti Nuova Energia per impegni sovrastimati
SPP.AIV	PRE-CONSOLIDAMENTO-CAPOGRUPPO	0€	15.210€	CAPOGRUPPO	15.210€	Allineamento Debiti Regione @ Crediti Nuova Energia per impegni sovrastimati
SPA.CII.3_E12	PARTECIPATA-CAPOGRUPPO	0€	17.618€	FINAOSTA S.p.a.	17.618€	Elisione Crediti Nuova Energia @ Debiti Regione per energia elettrica
SPP.D.2_E12	PARTECIPATA-CAPOGRUPPO	17.618€	0€	CAPOGRUPPO	17.618€	Elisione Crediti Nuova Energia @ Debiti Regione per energia elettrica
SPP.D.2_E12	PRE-CONSOLIDAMENTO-PARTECIPATA	12.379€	0€	FINAOSTA S.p.a.	12.379€	Allineamento Debiti & Costi Nuova Energia @ Regione per fatture biogas non coincidenti con Regione
CE.B.18	PRE-CONSOLIDAMENTO-PARTECIPATA	115€	0€	FINAOSTA S.p.a.	115€	Allineamento Debiti & Costi Nuova Energia @ Regione per fatture biogas non coincidenti con Regione
SPP.AIV	PRE-CONSOLIDAMENTO-PARTECIPATA	0€	12.494€	FINAOSTA S.p.a.	12.494€	Allineamento Debiti & Costi Nuova Energia @ Regione per fatture biogas non coincidenti con Regione
CE.B.18	PARTECIPATA-CAPOGRUPPO	0€	115€	FINAOSTA S.p.a.	115€	Elisione Costi Nuova Energia @ Ricavi Regione per proventi diversi
CE.A.4.c	PARTECIPATA-CAPOGRUPPO	115€	0€	CAPOGRUPPO	115€	Elisione Costi Nuova Energia @ Ricavi Regione per proventi diversi
CE.B.9	PARTECIPATA-CAPOGRUPPO	0€	30.316€	FINAOSTA S.p.a.	30.316€	Elisione Costi Nuova Energia @ Ricavi Regione per costo operativo biogas
CE.A.4.b	PARTECIPATA-CAPOGRUPPO	29.951€	0€	CAPOGRUPPO	29.951€	Elisione Costi Nuova Energia @ Ricavi Regione per costo operativo biogas
CE.A.4.c	PARTECIPATA-CAPOGRUPPO	365€	0€	CAPOGRUPPO	365€	Elisione Costi Nuova Energia @ Ricavi Regione per costo operativo biogas
CE.B.10	PRE-CONSOLIDAMENTO-CAPOGRUPPO	0€	637€	CAPOGRUPPO	637€	Allineamento Costi Regione @ Ricavi Nuova Energia per vari servizi teleriscaldamento
SPP.AIV	PRE-CONSOLIDAMENTO-CAPOGRUPPO	637€	0€	CAPOGRUPPO	637€	Allineamento Costi Regione @ Ricavi Nuova Energia per vari servizi teleriscaldamento
CE.A.8	PARTECIPATA-CAPOGRUPPO	24.498€	0€	FINAOSTA S.p.a.	24.498€	Elisione Ricavi Nuova Energia @ Costi Regione per vari servizi teleriscaldamento
CE.B.10	PARTECIPATA-CAPOGRUPPO	0€	24.498€	CAPOGRUPPO	24.498€	Elisione Ricavi Nuova Energia @ Costi Regione per vari servizi teleriscaldamento

Regione Autonoma Valle d'Aosta

CE.A.4.c	PARTECIPATA-CAPOGRUPPO	90.619€	0€	FINAOSTA S.p.a.	90.619€	Elisione Ricavi Nuova Energia @ Costi Regione per vari servizi teleriscaldamento
SPA.BIII.3	PARTECIPATA-CAPOGRUPPO	0€	21.653€	CAPOGRUPPO	21.653€	Elisione Ricavi Nuova Energia @ Costi Regione per vari servizi teleriscaldamento
CE.B.10	PARTECIPATA-CAPOGRUPPO	0€	68.966€	CAPOGRUPPO	68.966€	Elisione Ricavi Nuova Energia @ Costi Regione per vari servizi teleriscaldamento
CE.B.11	PARTECIPATA-CAPOGRUPPO	0€	15.345€	FINAOSTA S.p.a.	15.345€	Elisione Costi Cervino @ Ricavi Regione per canoni demanio idrico
CE.A.4.a	PARTECIPATA-CAPOGRUPPO	15.345€	0€	CAPOGRUPPO	15.345€	Elisione Costi Cervino @ Ricavi Regione per canoni demanio idrico
SPA.BIII.2.3.b	PARTECIPATA-CAPOGRUPPO	0€	4.438€	FINAOSTA S.p.a.	4.438€	Elisione Impianti Cervino @ Ricavi Regione per rimborso oneri collaudo
CE.A.8	PARTECIPATA-CAPOGRUPPO	4.238€	0€	CAPOGRUPPO	4.238€	Elisione Impianti Cervino @ Ricavi Regione per rimborso oneri collaudo
CE.A.4.c	PARTECIPATA-CAPOGRUPPO	200€	0€	CAPOGRUPPO	200€	Elisione Impianti Cervino @ Ricavi Regione per rimborso oneri collaudo
CE.B.18	PARTECIPATA-CAPOGRUPPO	0€	1.532€	FINAOSTA S.p.a.	1.532€	Elisione Costi Cervino @ Ricavi Regione per Oneri collaudi distributori e CPI e valori bollati
CE.A.4.c	PARTECIPATA-CAPOGRUPPO	1.100€	0€	CAPOGRUPPO	1.100€	Elisione Costi Cervino @ Ricavi Regione per Oneri collaudi distributori e CPI e valori bollati
CE.E.24.c	PARTECIPATA-CAPOGRUPPO	432€	0€	CAPOGRUPPO	432€	Elisione Costi Cervino @ Ricavi Regione per Oneri collaudi distributori e CPI e valori bollati
SPA.CII.4.c_O12	PRE-CONSOLIDAMENTO-PARTECIPATA	0€	2.714.816€	FINAOSTA S.p.a.	2.714.816€	Allineamento Crediti Cervino @ Debiti Regione per differente imputazione temporale dei contributi (asseverazione)
SPP.AIV	PRE-CONSOLIDAMENTO-PARTECIPATA	2.714.816€	0€	FINAOSTA S.p.a.	2.714.816€	Allineamento Crediti Cervino @ Debiti Regione per differente imputazione temporale dei contributi (asseverazione)
SPA.CII.4.c_O12	PARTECIPATA-CAPOGRUPPO	0€	641.459€	FINAOSTA S.p.a.	641.459€	Elisione Crediti Cervino @ Debiti Regione per contributi a ricevere (asseverazione)
SPP.D.4.d_E12	PARTECIPATA-CAPOGRUPPO	436.779€	0€	CAPOGRUPPO	436.779€	Elisione Crediti Cervino @ Debiti Regione per contributi a ricevere (asseverazione)
SPP.D.4.c_E12	PARTECIPATA-CAPOGRUPPO	204.680€	0€	CAPOGRUPPO	204.680€	Elisione Crediti Cervino @ Debiti Regione per contributi a ricevere (asseverazione)
SPA.CII.4.c_E12	PARTECIPATA-CAPOGRUPPO	0€	89€	FINAOSTA S.p.a.	89€	Elisione Crediti Cervino @ Debiti Regione deposito cauzionale derivazioni acque Tronchane
SPP.D.5.d_E12	PARTECIPATA-CAPOGRUPPO	89€	0€	CAPOGRUPPO	89€	Elisione Crediti Cervino @ Debiti Regione deposito cauzionale derivazioni acque Tronchane
CE.A.8	PARTECIPATA-CAPOGRUPPO	194.580€	0€	FINAOSTA S.p.a.	194.580€	Elisione Ricavi Cervino @ Costi Regione per Contributo Piccoli Compensori L.R. 15/2022
CE.B.12.a	PARTECIPATA-CAPOGRUPPO	0€	194.580€	CAPOGRUPPO	194.580€	Elisione Ricavi Cervino @ Costi Regione per Contributo Piccoli Compensori L.R. 15/2022

Regione Autonoma Valle d'Aosta

CE.A.8	PARTECIPATA-CAPOGRUPPO	436.779€	0€	FINAOSTA S.p.a.	436.779€	Elisione Ricavi Cervino @ Costi Regione per Contributo soccorso piste L.R. 32/2021
CE.B.12.a	PARTECIPATA-CAPOGRUPPO	0€	436.779€	CAPOGRUPPO	436.779€	Elisione Ricavi Cervino @ Costi Regione per Contributo soccorso piste L.R. 32/2021
CE.A.8	PARTECIPATA-CAPOGRUPPO	10.100€	0€	FINAOSTA S.p.a.	10.100€	Elisione Ricavi Cervino @ Costi Regione per Contributo "Sci per tutte le abilità" DGR 47/2023
CE.B.12.c	PARTECIPATA-CAPOGRUPPO	0€	10.100€	CAPOGRUPPO	10.100€	Elisione Ricavi Cervino @ Costi Regione per Contributo "Sci per tutte le abilità" DGR 47/2023
CE.A.8	PARTECIPATA-CAPOGRUPPO	2.831€	0€	FINAOSTA S.p.a.	2.831€	Elisione Ricavi Cervino @ Costi Regione per rimborso corsi VV.FF
CE.B.12.a	PARTECIPATA-CAPOGRUPPO	0€	2.831€	CAPOGRUPPO	2.831€	Elisione Ricavi Cervino @ Costi Regione per rimborso corsi VV.FF
SPA.BIII.2.4	PARTECIPATA-CAPOGRUPPO	1.165.573€	0€	FINAOSTA S.p.a.	1.165.573€	Elisione Attrezzature Cervino @ Costi Regione per contributi ex L.R. 6/2018
CE.B.12.c	PARTECIPATA-CAPOGRUPPO	0€	1.165.573€	CAPOGRUPPO	1.165.573€	Elisione Attrezzature Cervino @ Costi Regione per contributi ex L.R. 6/2018
SPA.BIII.2.3.b	PARTECIPATA-CAPOGRUPPO	1.876.635€	0€	FINAOSTA S.p.a.	1.876.635€	Elisione Impianti Cervino @ Costi Regione per contributi ex L.R. 8/2004 e 6/2018
CE.B.12.c	PARTECIPATA-CAPOGRUPPO	0€	1.876.635€	CAPOGRUPPO	1.876.635€	Elisione Impianti Cervino @ Costi Regione per contributi ex L.R. 8/2004 e 6/2018
SPA.BIII.2.3.b	PRE-CONSOLIDAMENTO-PARTECIPATA	958.017€	0€	FINAOSTA S.p.a.	958.017€	Allineamento Impianti Cervino @ Regione secondo contributi erogati nel 2024
SPP.A.IV	PRE-CONSOLIDAMENTO-PARTECIPATA	0€	958.017€	FINAOSTA S.p.a.	958.017€	Allineamento Impianti Cervino @ Regione secondo contributi erogati nel 2024
SPA.BIII.2.3.b	PARTECIPATA-CAPOGRUPPO	0€	190.263€	FINAOSTA S.p.a.	190.263€	Elisione Impianti Courmayer @ Debiti Regione per Contributo c/esercizio Soccorso sulle piste
SPP.D.4.d_E12	PARTECIPATA-CAPOGRUPPO	190.263€	0€	CAPOGRUPPO	190.263€	Elisione Impianti Courmayer @ Debiti Regione per Contributo c/esercizio Soccorso sulle piste
SPA.BIV.2.d_O12	PARTECIPATA-CAPOGRUPPO	0€	1.968€	FINAOSTA S.p.a.	1.968€	Elisione Crediti Courmayer @ Debiti Regione per depositi cauzionali
SPP.D.5.d_E12	PARTECIPATA-CAPOGRUPPO	1.968€	0€	CAPOGRUPPO	1.968€	Elisione Crediti Courmayer @ Debiti Regione per depositi cauzionali
CE.A.3.c	PARTECIPATA-CAPOGRUPPO	190.263€	0€	FINAOSTA S.p.a.	190.263€	Elisione Ricavi Courmayer @ Costi Regione per contributo c/esercizio soccorso piste
CE.B.12.a	PARTECIPATA-CAPOGRUPPO	0€	190.263€	CAPOGRUPPO	190.263€	Elisione Ricavi Courmayer @ Costi Regione per contributo c/esercizio soccorso piste
CE.A.3.c	PARTECIPATA-CAPOGRUPPO	951.432€	0€	FINAOSTA S.p.a.	951.432€	Elisione Ricavi Courmayer @ Costi Regione per quota corrente contributi in c/impianto
CE.B.12.c	PARTECIPATA-CAPOGRUPPO	0€	951.432€	CAPOGRUPPO	951.432€	Elisione Ricavi Courmayer @ Costi Regione per quota corrente contributi in c/impianto
SPP.EII.1.a	PARTECIPATA-CAPOGRUPPO	3.103.376€	0€	FINAOSTA S.p.a.	3.103.376€	Elisione Risconti passivi Courmayer @ Costi Regione per contributi agli investimenti

Regione Autonoma Valle d'Aosta

CE.B.12.c	PARTECIPATA-CAPOGRUPPO	0€	3.103.376€	CAPOGRUPPO	3.103.376€	Elisione Risconti passivi Courmayer @ Costi Regione per contributi agli investimenti
SPP.EII.1.a	PRE-CONSOLIDAMENTO-PARTECIPATA	11.569.877€	0€	FINAOSTA S.p.a.	11.569.877€	Allineamento Risconti passivi Courmayer vs Regione per contributi di competenza di esercizi successivi
SPP.AIV	PRE-CONSOLIDAMENTO-PARTECIPATA	0€	11.569.877€	FINAOSTA S.p.a.	11.569.877€	Allineamento Risconti passivi Courmayer vs Regione per contributi di competenza di esercizi successivi
CE.B.18	PARTECIPATA-CAPOGRUPPO	0€	3.321€	FINAOSTA S.p.a.	3.321€	Elisione Costi Courmayer @ Ricavi Regione per canone demanio idrico
CE.A.4.a	PARTECIPATA-CAPOGRUPPO	3.321€	0€	CAPOGRUPPO	3.321€	Elisione Costi Courmayer @ Ricavi Regione per canone demanio idrico
CE.B.18	PRE-CONSOLIDAMENTO-PARTECIPATA	1.048€	0€	FINAOSTA S.p.a.	1.048€	Allineamento Costi Courmayer @ Ricavi Regione per servizi prevenzione e vigilanza VV.FF e imposta di bollo
SPP.AIV	PRE-CONSOLIDAMENTO-PARTECIPATA	0€	1.048€	FINAOSTA S.p.a.	1.048€	Allineamento Costi Courmayer @ Ricavi Regione per servizi prevenzione e vigilanza VV.FF e imposta di bollo
CE.B.18	PARTECIPATA-CAPOGRUPPO	0€	1.048€	FINAOSTA S.p.a.	1.048€	Elisione Costi Courmayer @ Ricavi Regione per servizi prevenzione e vigilanza VV.FF e imposta di bollo
CE.E.24.c	PARTECIPATA-CAPOGRUPPO	448€	0€	CAPOGRUPPO	448€	Elisione Costi Courmayer @ Ricavi Regione per servizi prevenzione e vigilanza VV.FF e imposta di bollo
CE.A.4.c	PARTECIPATA-CAPOGRUPPO	600€	0€	CAPOGRUPPO	600€	Elisione Costi Courmayer @ Ricavi Regione per servizi prevenzione e vigilanza VV.FF e imposta di bollo
SPA.CII.2.a_E12	PARTECIPATA-CAPOGRUPPO	0€	886.458€	FINAOSTA S.p.a.	886.458€	Elisione Crediti Monterosa @ Debiti Regione per contributo piccole stazioni
SPP.D.4.c_E12	PARTECIPATA-CAPOGRUPPO	886.458€	0€	CAPOGRUPPO	886.458€	Elisione Crediti Monterosa @ Debiti Regione per contributo piccole stazioni
SPA.CII.3_E12	PARTECIPATA-CAPOGRUPPO	0€	63.636€	FINAOSTA S.p.a.	63.636€	Elisione Crediti Monterosa @ Debiti Regione per "Champoluc Crest"
SPP.D.2_E12	PARTECIPATA-CAPOGRUPPO	63.636€	0€	CAPOGRUPPO	63.636€	Elisione Crediti Monterosa @ Debiti Regione per "Champoluc Crest"
SPA.CII.2.a_E12	PARTECIPATA-CAPOGRUPPO	0€	91€	FINAOSTA S.p.a.	91€	Elisione Crediti Monterosa @ Debiti Regione per deposito cauzionale
SPP.D.5.d_E12	PARTECIPATA-CAPOGRUPPO	91€	0€	CAPOGRUPPO	91€	Elisione Crediti Monterosa @ Debiti Regione per deposito cauzionale
CE.A.8	PARTECIPATA-CAPOGRUPPO	886.458€	0€	FINAOSTA S.p.a.	886.458€	Elisione Ricavi Monterosa @ Costi Regione per contributo piccole stazioni
CE.B.12.a	PARTECIPATA-CAPOGRUPPO	0€	886.458€	CAPOGRUPPO	886.458€	Elisione Ricavi Monterosa @ Costi Regione per contributo piccole stazioni
CE.A.4.c	PARTECIPATA-CAPOGRUPPO	127.273€	0€	FINAOSTA S.p.a.	127.273€	Elisione Ricavi Monterosa @ Costi Regione per gestione TPL "Champoluc Crest"

Regione Autonoma Valle d'Aosta

CE.B.10	PARTECIPATA-CAPOGRUPPO	0€	127.273€	CAPOGRUPPO	127.273€	Elisione Ricavi Monterosa @ Costi Regione per gestione TPL "Champoluc Crest"
CE.A.4.c	PARTECIPATA-CAPOGRUPPO	6.037€	0€	FINAOSTA S.p.a.	6.037€	Elisione Ricavi Monterosa @ Costi Regione per ricavi intervento sagomatura evento valanghivo
SPA.BIII.2.99	PARTECIPATA-CAPOGRUPPO	0€	6.037€	CAPOGRUPPO	6.037€	Elisione Ricavi Monterosa @ Costi Regione per ricavi intervento sagomatura evento valanghivo
CE.A.8	PARTECIPATA-CAPOGRUPPO	4.243.503€	0€	FINAOSTA S.p.a.	4.243.503€	Elisione Ricavi Monterosa @ Costi Regione per contributi L.R. 8/2004 e soccorso piste
CE.B.12.c	PARTECIPATA-CAPOGRUPPO	0€	3.891.503€	CAPOGRUPPO	3.891.503€	Elisione Ricavi Monterosa @ Costi Regione per contributi L.R. 8/2004 e soccorso piste
CE.B.12.a	PARTECIPATA-CAPOGRUPPO	0€	352.000€	CAPOGRUPPO	352.000€	Elisione Ricavi Monterosa @ Costi Regione per contributi L.R. 8/2004 e soccorso piste
CE.A.8	PRE-CONSOLIDAMENTO-PARTECIPATA	0€	14.080€	FINAOSTA S.p.a.	14.080€	Allineamento Ricavi Monterosa @ Costi Regione per microdifferenza rispetto a contabilità regionale
SPP.AIV	PRE-CONSOLIDAMENTO-PARTECIPATA	14.080€	0€	FINAOSTA S.p.a.	14.080€	Allineamento Ricavi Monterosa @ Costi Regione per microdifferenza rispetto a contabilità regionale
CE.B.18	PARTECIPATA-CAPOGRUPPO	0€	9.538€	FINAOSTA S.p.a.	9.538€	Elisione Costi Monterosa @ Ricavi Regione per canone derivazione acqua e occupazione superficie
CE.A.4.a	PARTECIPATA-CAPOGRUPPO	9.538€	0€	CAPOGRUPPO	9.538€	Elisione Costi Monterosa @ Ricavi Regione per canone derivazione acqua e occupazione superficie
CE.B.18	PARTECIPATA-CAPOGRUPPO	0€	7.994€	FINAOSTA S.p.a.	7.994€	Elisione Costi Monterosa @ Ricavi Regione per oneri di collaudo, sanzione abusi edilizi e spese varie
CE.A.8	PARTECIPATA-CAPOGRUPPO	7.994€	0€	CAPOGRUPPO	7.994€	Elisione Costi Monterosa @ Ricavi Regione per oneri di collaudo, sanzione abusi edilizi e spese varie
CE.B.18	PARTECIPATA-CAPOGRUPPO	0€	1.824€	FINAOSTA S.p.a.	1.824€	Elisione Costi Monterosa @ Ricavi Regione per marche da bollo e vigili del fuoco
CE.A.4.c	PARTECIPATA-CAPOGRUPPO	848€	0€	CAPOGRUPPO	848€	Elisione Costi Monterosa @ Ricavi Regione per marche da bollo e vigili del fuoco
CE.E.24.c	PARTECIPATA-CAPOGRUPPO	976€	0€	CAPOGRUPPO	976€	Elisione Costi Monterosa @ Ricavi Regione per marche da bollo e vigili del fuoco
SPP.D.4.e_E12	LIBERA-PARTECIPATA	0€	5.714€	FINAOSTA S.p.a.	5.714€	Riclassificazione voce di debito per incapienza in scrittura Pila @ Inva
SPP.D.5.d_E12	LIBERA-PARTECIPATA	5.714€	0€	FINAOSTA S.p.a.	5.714€	Riclassificazione voce di debito per incapienza in scrittura Pila @ Inva
SPP.D.4.e_E12	PARTECIPATA-RISERVA	10.567€	0€	FINAOSTA S.p.a.	10.567€	Elisione Debiti Pila @ Crediti Inva per costo servizio housing
RIS.CONS	PARTECIPATA-RISERVA	0€	10.567€	RISERVA	10.567€	Elisione Debiti Pila @ Crediti Inva per costo servizio housing
CE.B.10	PARTECIPATA-RISERVA	0€	53.249€	FINAOSTA S.p.a.	53.249€	Elisione Costi Pila @ Ricavi Inva per servizio housing
RIS.CONS	PARTECIPATA-RISERVA	53.249€	0€	RISERVA	53.249€	Elisione Costi Pila @ Ricavi Inva per servizio housing

Regione Autonoma Valle d'Aosta

SPA.CII.4.c_E12	PRE-CONSOLIDAMENTO-CAPOGRUPPO	0€	65€	CAPOGRUPPO	65€	Allineamento Crediti Regione @ Debiti Pila per rimborso spese postali (asseverazione)
SPP.AIV	PRE-CONSOLIDAMENTO-CAPOGRUPPO	65€	0€	CAPOGRUPPO	65€	Allineamento Crediti Regione @ Debiti Pila per rimborso spese postali (asseverazione)
SPP.D.5.d_E12	PRE-CONSOLIDAMENTO-PARTECIPATA	120€	0€	FINAOSTA S.p.a.	120€	Allineamento Debiti Pila@ Crediti Regione per differente contabilizzazione
SPP.AIV	PRE-CONSOLIDAMENTO-PARTECIPATA	0€	120€	FINAOSTA S.p.a.	120€	Allineamento Debiti Pila@ Crediti Regione per differente contabilizzazione
SPA.CII.2.d_E12	PRE-CONSOLIDAMENTO-PARTECIPATA	0€	154.506€	FINAOSTA S.p.a.	154.506€	Allineamento Crediti Pila@ Debiti Regione per differente principio di contabilizzazione (asseverazione)
SPP.AIV	PRE-CONSOLIDAMENTO-PARTECIPATA	154.506€	0€	FINAOSTA S.p.a.	154.506€	Allineamento Crediti Pila@ Debiti Regione per differente principio di contabilizzazione (asseverazione)
SPA.CII.2.d_E12	PARTECIPATA-CAPOGRUPPO	0€	1.021.707€	FINAOSTA S.p.a.	1.021.707€	Elisione Crediti Pila @ Debiti Regione per contratto di servizio, manutenzione straordinaria e contributi
SPP.D.4.c_E12	PARTECIPATA-CAPOGRUPPO	675.079€	0€	CAPOGRUPPO	675.079€	Elisione Crediti Pila @ Debiti Regione per contratto di servizio, manutenzione straordinaria e contributi
SPP.D.2_E12	PARTECIPATA-CAPOGRUPPO	346.628€	0€	CAPOGRUPPO	346.628€	Elisione Crediti Pila @ Debiti Regione per contratto di servizio, manutenzione straordinaria e contributi
CE.A.4.c	PARTECIPATA-CAPOGRUPPO	1.779€	0€	FINAOSTA S.p.a.	1.779€	Elisione Ricavi Pila @ Costi Regione per skypass utilizzati a Pila
CE.B.10	PARTECIPATA-CAPOGRUPPO	0€	1.779€	CAPOGRUPPO	1.779€	Elisione Ricavi Pila @ Costi Regione per skypass utilizzati a Pila
CE.A.8	PARTECIPATA-CAPOGRUPPO	804.691€	0€	FINAOSTA S.p.a.	804.691€	Elisione Ricavi Pila @ Costi Regione per gestione telecabina, proventi diversi e contributi
CE.B.10	PARTECIPATA-CAPOGRUPPO	0€	618.285€	CAPOGRUPPO	618.285€	Elisione Ricavi Pila @ Costi Regione per gestione telecabina, proventi diversi e contributi
SPA.BIII.3	PARTECIPATA-CAPOGRUPPO	0€	186.406€	CAPOGRUPPO	186.406€	Elisione Ricavi Pila @ Costi Regione per gestione telecabina, proventi diversi e contributi
CE.A.3.c	PARTECIPATA-CAPOGRUPPO	949.749€	0€	FINAOSTA S.p.a.	949.749€	Elisione Ricavi Pila @ Costi Regione per contributi soccorso
CE.B.12.a	PARTECIPATA-CAPOGRUPPO	0€	949.749€	CAPOGRUPPO	949.749€	Elisione Ricavi Pila @ Costi Regione per contributi soccorso
SPP.EII.1.a	PARTECIPATA-CAPOGRUPPO	24.111.536€	0€	FINAOSTA S.p.a.	24.111.536€	Elisione Riscotti Pila @ Costi Regione per rilasci contributi c/investimento competenza futura
CE.B.12.c	PARTECIPATA-CAPOGRUPPO	0€	24.111.536€	CAPOGRUPPO	24.111.536€	Elisione Riscotti Pila @ Costi Regione per rilasci contributi c/investimento competenza futura
CE.B.12.c	PRE-CONSOLIDAMENTO-CAPOGRUPPO	7.381.059€	0€	CAPOGRUPPO	7.381.059€	Allineamento Costi Regione @ Ricavi Pila per differente principio di contabilizzazione contributi

Regione Autonoma Valle d'Aosta

CE.B.12.a	PRE-CONSOLIDAMENTO-CAPOGRUPPO	0€	2.866€	CAPOGRUPPO	2.866€	Allineamento Costi Regione @ Ricavi Pila per differente principio di contabilizzazione contributi
CE.B.10	PRE-CONSOLIDAMENTO-CAPOGRUPPO	0€	125.780€	CAPOGRUPPO	125.780€	Allineamento Costi Regione @ Ricavi Pila per differente principio di contabilizzazione contributi
CE.B.11	PRE-CONSOLIDAMENTO-CAPOGRUPPO	0€	82€	CAPOGRUPPO	82€	Allineamento Costi Regione @ Ricavi Pila per differente principio di contabilizzazione contributi
SPP.AIV	PRE-CONSOLIDAMENTO-CAPOGRUPPO	0€	7.252.331€	CAPOGRUPPO	7.252.331€	Allineamento Costi Regione @ Ricavi Pila per differente principio di contabilizzazione contributi
CE.B.10	PRE-CONSOLIDAMENTO-PARTECIPATA	0€	103€	FINAOSTA S.p.a.	103€	Allineamento Costi Pila@ Ricavi Regione per differente contabilizzazione
SPP.AIV	PRE-CONSOLIDAMENTO-PARTECIPATA	103€	0€	FINAOSTA S.p.a.	103€	Allineamento Costi Pila@ Ricavi Regione per differente contabilizzazione
SPA.BIII.3	PARTECIPATA-CAPOGRUPPO	0€	6.892€	FINAOSTA S.p.a.	6.892€	Elisione Immobilizzazioni in corso Pila @ Debiti Regione per oneri collaudo post revisione
CE.A.8	PARTECIPATA-CAPOGRUPPO	6.892€	0€	CAPOGRUPPO	6.892€	Elisione Immobilizzazioni in corso Pila @ Debiti Regione per oneri collaudo post revisione
CE.B.10	PARTECIPATA-CAPOGRUPPO	0€	3.595€	FINAOSTA S.p.a.	3.595€	Elisione Costi Pila @ Ricavi Regione per canone locazione terreni, canoni derivazione acqua, vigilanza, bollo, ecc.
CE.A.4.c	PARTECIPATA-CAPOGRUPPO	1.258€	0€	CAPOGRUPPO	1.258€	Elisione Costi Pila @ Ricavi Regione per canone locazione terreni, canoni derivazione acqua, vigilanza, bollo, ecc.
CE.E.24.c	PARTECIPATA-CAPOGRUPPO	720€	0€	CAPOGRUPPO	720€	Elisione Costi Pila @ Ricavi Regione per canone locazione terreni, canoni derivazione acqua, vigilanza, bollo, ecc.
CE.A.4.a	PARTECIPATA-CAPOGRUPPO	1.552€	0€	CAPOGRUPPO	1.552€	Elisione Costi Pila @ Ricavi Regione per canone locazione terreni, canoni derivazione acqua, vigilanza, bollo, ecc.
CE.A.8	PARTECIPATA-CAPOGRUPPO	65€	0€	CAPOGRUPPO	65€	Elisione Costi Pila @ Ricavi Regione per canone locazione terreni, canoni derivazione acqua, vigilanza, bollo, ecc.
SPA.BIII.2.3.b	PRE-CONSOLIDAMENTO-PARTECIPATA	112.785€	0€	FINAOSTA S.p.a.	112.785€	Allineamento Crediti Courmayer @ Debiti Regione per differente principio di contabilizzazione dei contributi (asseverazione)
SPP.AIV	PRE-CONSOLIDAMENTO-PARTECIPATA	0€	112.785€	FINAOSTA S.p.a.	112.785€	Allineamento Crediti Courmayer @ Debiti Regione per differente principio di contabilizzazione dei contributi (asseverazione)
SPA.BIII.2.3.b	PARTECIPATA-CAPOGRUPPO	0€	112.785€	FINAOSTA S.p.a.	112.785€	Elisione Impianti Courmayer @ Debiti Regione per differenza asseverata considerata di competenza 2024
SPP.D.4.c_E12	PARTECIPATA-CAPOGRUPPO	112.785€	0€	CAPOGRUPPO	112.785€	Elisione Impianti Courmayer @ Debiti Regione per differenza asseverata considerata di competenza 2024
SPP.D.2_E12	PRE-CONSOLIDAMENTO-CAPOGRUPPO	27.003€	0€	CAPOGRUPPO	27.003€	Allineamento Debiti Regione @ Crediti Pila per ritenuta 4% (asseverazione)

Regione Autonoma Valle d'Aosta

SPP.AIV	PRE-CONSOLIDAMENTO-CAPOGRUPPO	0€	27.003€	CAPOGRUPPO	27.003€	Allineamento Debiti Regione @ Crediti Pila per ritenuta 4% (asseverazione)
SPA.CII.3_E12	PARTECIPATA-RISERVA	0€	474€	FINAOSTA S.p.a.	474€	Elisione Crediti Gruppo CVA @ Debiti S.A.V. per occupazione temporanea terreni Quincinetto
RIS.CON	PARTECIPATA-RISERVA	474€	0€	RISERVA	474€	Elisione Crediti Gruppo CVA @ Debiti S.A.V. per occupazione temporanea terreni Quincinetto
SPA.BIII.2.2.b	PARTECIPATA-RISERVA	0€	2.147€	FINAOSTA S.p.a.	2.147€	Elisione Crediti Gruppo CVA @ Debiti S.A.V. per CONV.4123.24 DEL 05/03/2021 COMUNE MONTJOVET IFRS16/cespite ifrs16
RIS.CON	PARTECIPATA-RISERVA	2.147€	0€	RISERVA	2.147€	Elisione Crediti Gruppo CVA @ Debiti S.A.V. per CONV.4123.24 DEL 05/03/2021 COMUNE MONTJOVET IFRS16/cespite ifrs16
SPA.BIII.2.2.b	PARTECIPATA-RISERVA	0€	9.886€	FINAOSTA S.p.a.	9.886€	Elisione Crediti Gruppo CVA @ Debiti S.A.V. per CANONE CABINA TRASF SAV SETT/2021 A DIC 2032 IFRS16/ cespitem ifrs16
RIS.CON	PARTECIPATA-RISERVA	9.886€	0€	RISERVA	9.886€	Elisione Crediti Gruppo CVA @ Debiti S.A.V. per CANONE CABINA TRASF SAV SETT/2021 A DIC 2032 IFRS16/ cespitem ifrs16
SPA.D.2	PARTECIPATA-RISERVA	0€	7.105€	FINAOSTA S.p.a.	7.105€	Elisione Crediti Gruppo CVA @ Debiti S.A.V. per risconti attivi canoni attraversamento
RIS.CON	PARTECIPATA-RISERVA	7.105€	0€	RISERVA	7.105€	Elisione Crediti Gruppo CVA @ Debiti S.A.V. per risconti attivi canoni attraversamento
SPA.CII.3_E12	PARTECIPATA-RISERVA	0€	134€	FINAOSTA S.p.a.	134€	Elisione Crediti Gruppo CVA @ Debiti Società di servizi per Crediti energia elettrica fatture emesse
RIS.CON	PARTECIPATA-RISERVA	134€	0€	RISERVA	134€	Elisione Crediti Gruppo CVA @ Debiti Società di servizi per Crediti energia elettrica fatture emesse
SPA.CII.3_E12	PARTECIPATA-RISERVA	0€	18.525€	FINAOSTA S.p.a.	18.525€	Elisione Crediti Gruppo CVA @ Debiti Inva per Crediti energia elettrica fatture emesse
RIS.CON	PARTECIPATA-RISERVA	18.525€	0€	RISERVA	18.525€	Elisione Crediti Gruppo CVA @ Debiti Inva per Crediti energia elettrica fatture emesse
SPA.CII.3_E12	PARTECIPATA-RISERVA	0€	17.695€	FINAOSTA S.p.a.	17.695€	Elisione Crediti Gruppo CVA @ Debiti Inva per Crediti energia elettrica per fatture da emettere
RIS.CON	PARTECIPATA-RISERVA	17.695€	0€	RISERVA	17.695€	Elisione Crediti Gruppo CVA @ Debiti Inva per Crediti energia elettrica per fatture da emettere
SPA.CII.3_E12	PARTECIPATA-RISERVA	0€	12.103€	FINAOSTA S.p.a.	12.103€	Elisione Crediti Gruppo CVA @ Debiti Inva per Crediti energia elettrica per fatture da emettere
RIS.CON	PARTECIPATA-RISERVA	12.103€	0€	RISERVA	12.103€	Elisione Crediti Gruppo CVA @ Debiti Inva per Crediti energia elettrica per fatture da emettere
SPA.CII.3_E12	PARTECIPATA-RISERVA	0€	9.179€	FINAOSTA S.p.a.	9.179€	Elisione Crediti Gruppo CVA @ Debiti Inva per Crediti energia elettrica fatture emesse
RIS.CON	PARTECIPATA-RISERVA	9.179€	0€	RISERVA	9.179€	Elisione Crediti Gruppo CVA @ Debiti Inva per Crediti energia elettrica fatture emesse

Regione Autonoma Valle d'Aosta

SPP.EII.3	PARTECIPATA-RISERVA	221.992€	0€	FINAOSTA S.p.a.	221.992€	Elisione Risconti Gruppo CVA @ S.A.V. per risconto 30 anni connessioni permanenti
RIS.CON	PARTECIPATA-RISERVA	0€	221.992€	RISERVA	221.992€	Elisione Risconti Gruppo CVA @ S.A.V. per risconto 30 anni connessioni permanenti
CE.A.8	PARTECIPATA-RISERVA	472€	0€	FINAOSTA S.p.a.	472€	Elisione Ricavi Gruppo CVA @ Costi S.A.V. per Occupazione temporanea terreni Quincinetto
RIS.CON	PARTECIPATA-RISERVA	0€	472€	RISERVA	472€	Elisione Ricavi Gruppo CVA @ Costi S.A.V. per Occupazione temporanea terreni Quincinetto
CE.A.4.b	PARTECIPATA-RISERVA	691€	0€	FINAOSTA S.p.a.	691€	Elisione Ricavi Gruppo CVA @ Costi Società di servizi per vendita energia elettrica
RIS.CON	PARTECIPATA-RISERVA	0€	691€	RISERVA	691€	Elisione Ricavi Gruppo CVA @ Costi Società di servizi per vendita energia elettrica
CE.A.4.b	PARTECIPATA-RISERVA	188.612€	0€	FINAOSTA S.p.a.	188.612€	Elisione Ricavi Gruppo CVA @ Costi Inva per vendita energia elettrica
RIS.CON	PARTECIPATA-RISERVA	0€	188.612€	RISERVA	188.612€	Elisione Ricavi Gruppo CVA @ Costi Inva per vendita energia elettrica
CE.A.4.c	PARTECIPATA-RISERVA	67.730€	0€	FINAOSTA S.p.a.	67.730€	Elisione Ricavi Gruppo CVA @ Costi Inva per servizi efficienza energetica
RIS.CON	PARTECIPATA-RISERVA	0€	67.730€	RISERVA	67.730€	Elisione Ricavi Gruppo CVA @ Costi Inva per servizi efficienza energetica
CE.A.4.b	PARTECIPATA-RISERVA	7.715€	0€	FINAOSTA S.p.a.	7.715€	Elisione Ricavi Gruppo CVA @ Costi S.A.V. per risconto 30 anni connessioni permanenti + lavori + recupero spese 2024
RIS.CON	PARTECIPATA-RISERVA	0€	7.715€	RISERVA	7.715€	Elisione Ricavi Gruppo CVA @ Costi S.A.V. per risconto 30 anni connessioni permanenti + lavori + recupero spese 2024
CE.B.18	PARTECIPATA-RISERVA	0€	2.955€	FINAOSTA S.p.a.	2.955€	Elisione Costi Gruppo CVA @ Ricavi S.A.V. per canoni fibra ottica 2024
RIS.CON	PARTECIPATA-RISERVA	2.955€	0€	RISERVA	2.955€	Elisione Costi Gruppo CVA @ Ricavi S.A.V. per canoni fibra ottica 2024
CE.B.18	PARTECIPATA-RISERVA	0€	23.578€	FINAOSTA S.p.a.	23.578€	Elisione Costi Gruppo CVA @ Ricavi S.A.V. per canoni attraversamento 2024
RIS.CON	PARTECIPATA-RISERVA	23.578€	0€	RISERVA	23.578€	Elisione Costi Gruppo CVA @ Ricavi S.A.V. per canoni attraversamento 2024
CE.B.18	PARTECIPATA-RISERVA	0€	888€	FINAOSTA S.p.a.	888€	Elisione Costi Gruppo CVA @ Ricavi S.A.V. per canoni attraversamento 2024
RIS.CON	PARTECIPATA-RISERVA	888€	0€	RISERVA	888€	Elisione Costi Gruppo CVA @ Ricavi S.A.V. per canoni attraversamento 2024
CE.B.14.b	PARTECIPATA-RISERVA	0€	268€	FINAOSTA S.p.a.	268€	Elisione Costi Gruppo CVA @ Ricavi S.A.V. per CONV.4123.24 DEL 05/03/2021 COMUNE MONTJOVET AMMORTAMENTO
RIS.CON	PARTECIPATA-RISERVA	268€	0€	RISERVA	268€	Elisione Costi Gruppo CVA @ Ricavi S.A.V. per CONV.4123.24

Regione Autonoma Valle d'Aosta

						DEL 05/03/2021 COMUNE MONTJOVET AMMORTAMENTO
CE.B.14.b	PARTECIPATA-RISERVA	0€	1.236€	FINAOSTA S.p.a.	1.236€	Elisione Costi Gruppo CVA @ Ricavi S.A.V. per CANONE CABINA TRASF SAV SETT/2021 A DIC 2032 AMMORTAMENTO
RIS.CONS	PARTECIPATA-RISERVA	1.236€	0€	RISERVA	1.236€	Elisione Costi Gruppo CVA @ Ricavi S.A.V. per CANONE CABINA TRASF SAV SETT/2021 A DIC 2032 AMMORTAMENTO
CE.B.10	PARTECIPATA-RISERVA	0€	65.000€	FINAOSTA S.p.a.	65.000€	Elisione Costi Gruppo CVA @ Ricavi Inva per canone collegamento internet 2024
RIS.CONS	PARTECIPATA-RISERVA	65.000€	0€	RISERVA	65.000€	Elisione Costi Gruppo CVA @ Ricavi Inva per canone collegamento internet 2024
CE.B.18	PARTECIPATA-RISERVA	0€	12.104€	FINAOSTA S.p.a.	12.104€	Elisione Costi Gruppo CVA @ Ricavi R.A.V. per canoni attraversamento 2024
RIS.CONS	PARTECIPATA-RISERVA	12.104€	0€	RISERVA	12.104€	Elisione Costi Gruppo CVA @ Ricavi R.A.V. per canoni attraversamento 2024
SPP.D.5.d_E12	PARTECIPATA-RISERVA	7.700€	0€	FINAOSTA S.p.a.	7.700€	Elisione Debiti Gruppo CVA @ Crediti Inva per deposito cauzionale
RIS.CONS	PARTECIPATA-RISERVA	0€	7.700€	RISERVA	7.700€	Elisione Debiti Gruppo CVA @ Crediti Inva per deposito cauzionale
CE.B.18	PARTECIPATA-RISERVA	0€	407€	FINAOSTA S.p.a.	407€	Elisione Costi Gruppo CVA @ Ricavi R.A.V. per canoni fibra ottica
RIS.CONS	PARTECIPATA-RISERVA	407€	0€	RISERVA	407€	Elisione Costi Gruppo CVA @ Ricavi R.A.V. per canoni fibra ottica
SPP.All.e	LIBERA-CAPOGRUPPO	13.756.312€	0€	CAPOGRUPPO	13.756.312€	Elisione rivalutazioni e svalutazioni in Finaosta, Inva, Società di Servizi, Rav e Sav
CE.D.23	LIBERA-CAPOGRUPPO	0€	75.588€	CAPOGRUPPO	75.588€	Elisione rivalutazioni e svalutazioni in Finaosta, Inva, Società di Servizi, Rav e Sav
RIS.CONS	LIBERA-CAPOGRUPPO	0€	13.680.724€	RISERVA	13.680.724€	Elisione rivalutazioni e svalutazioni in Finaosta, Inva, Società di Servizi, Rav e Sav
SPA.BIV.1.a	ANNULLAMENTO PARTECIPAZIONE	0€	176.649.497€	CAPOGRUPPO	176.649.497€	Annullamento partecipazione R.A.V. Raccordo Autostradale Valle d'Aosta S.p.a. voce SPA.BIV.1.a - imprese controllate.
RIS.CONS	ANNULLAMENTO PARTECIPAZIONE	176.649.497€	0€	RISERVA	176.649.497€	Annullamento partecipazione R.A.V. Raccordo Autostradale Valle d'Aosta S.p.a. voce SPA.BIV.1.a - imprese controllate.
SPA.BIV.1.a	ANNULLAMENTO PARTECIPAZIONE	0€	254.705.535€	CAPOGRUPPO	254.705.535€	Annullamento partecipazione FINAOSTA S.p.a. voce SPA.BIV.1.a - imprese controllate.
RIS.CONS	ANNULLAMENTO PARTECIPAZIONE	254.705.535€	0€	RISERVA	254.705.535€	Annullamento partecipazione FINAOSTA S.p.a. voce SPA.BIV.1.a - imprese controllate.
SPA.BIV.1.a	ANNULLAMENTO PARTECIPAZIONE	0€	8.888.339€	CAPOGRUPPO	8.888.339€	Annullamento partecipazione IN.VA S.p.a. voce SPA.BIV.1.a - imprese controllate.

Regione Autonoma Valle d'Aosta

RIS.CONS	ANNULLAMENTO PARTECIPAZIONE	8.888.339€	0€	RISERVA	8.888.339€	Annullamento partecipazione IN.VA S.p.a. voce SPA.BIV.1.a - imprese controllate.
SPA.BIV.1.a	ANNULLAMENTO PARTECIPAZIONE	0€	3.249.753€	CAPOGRUPPO	3.249.753€	Annullamento partecipazione SOCIETA' DI SERVIZI VALLE D'AOSTA S.p.a. voce SPA.BIV.1.a - imprese controllate.
RIS.CONS	ANNULLAMENTO PARTECIPAZIONE	3.249.753€	0€	RISERVA	3.249.753€	Annullamento partecipazione SOCIETA' DI SERVIZI VALLE D'AOSTA S.p.a. voce SPA.BIV.1.a - imprese controllate.
SPA.BIV.1.b	ANNULLAMENTO PARTECIPAZIONE	0€	56.594.204€	CAPOGRUPPO	56.594.204€	Annullamento partecipazione S.A.V. Società Autostrade Valdostane S.p.a. voce SPA.BIV.1.b - imprese partecipate.
RIS.CONS	ANNULLAMENTO PARTECIPAZIONE	56.594.204€	0€	RISERVA	56.594.204€	Annullamento partecipazione S.A.V. Società Autostrade Valdostane S.p.a. voce SPA.BIV.1.b - imprese partecipate.
SPP.AII.f	CALCOLO PERTINENZE DI TERZI	7.258€	0€	IN.VA S.p.a.	7.258€	Calc. Pert. Terzi IN.VA S.p.a.
SPP.AIV	CALCOLO PERTINENZE DI TERZI	0€	222.209€	IN.VA S.p.a.	222.209€	Calc. Pert. Terzi IN.VA S.p.a.
SPP.AV	CALCOLO PERTINENZE DI TERZI	0€	0€	IN.VA S.p.a.	0€	Calc. Pert. Terzi IN.VA S.p.a.
SPP.AI	CALCOLO PERTINENZE DI TERZI	1.274.989€	0€	IN.VA S.p.a.	1.274.989€	Calc. Pert. Terzi IN.VA S.p.a.
SPP.AII.b	CALCOLO PERTINENZE DI TERZI	1.624.388€	0€	IN.VA S.p.a.	1.624.388€	Calc. Pert. Terzi IN.VA S.p.a.
SPP.AII.c	CALCOLO PERTINENZE DI TERZI	0€	0€	IN.VA S.p.a.	0€	Calc. Pert. Terzi IN.VA S.p.a.
SPP.AII.d	CALCOLO PERTINENZE DI TERZI	0€	0€	IN.VA S.p.a.	0€	Calc. Pert. Terzi IN.VA S.p.a.
SPP.AII.e	CALCOLO PERTINENZE DI TERZI	0€	0€	IN.VA S.p.a.	0€	Calc. Pert. Terzi IN.VA S.p.a.
SPP.AIII	CALCOLO PERTINENZE DI TERZI	182.985€	0€	IN.VA S.p.a.	182.985€	Calc. Pert. Terzi IN.VA S.p.a.
SPP.A.FD_TERZI	CALCOLO PERTINENZE DI TERZI	0€	2.684.426€	IN.VA S.p.a.	2.684.426€	Calc. Pert. Terzi IN.VA S.p.a.
SPP.A.RE_TERZI	CALCOLO PERTINENZE DI TERZI	0€	182.985€	IN.VA S.p.a.	182.985€	Calc. Pert. Terzi IN.VA S.p.a.
RIS.CONS	ANNULLAMENTO PATRIMONIO NETTO	0€	176.651.291€	RISERVA	176.651.291€	Ann. Patr. N. R.A.V. Raccordo Autostradale Valle d'Aosta S.p.a.
SPP.AII.f	ANNULLAMENTO PATRIMONIO NETTO	0€	0€	R.A.V. Raccordo Autostradale Valle d'Aosta S.p.a.	0€	Ann. Patr. N. R.A.V. Raccordo Autostradale Valle d'Aosta S.p.a.
SPP.AIV	ANNULLAMENTO PATRIMONIO NETTO	0€	71.483.027€	R.A.V. Raccordo Autostradale	0€	Ann. Patr. N. R.A.V. Raccordo Autostradale Valle d'Aosta S.p.a.

Regione Autonoma Valle d'Aosta

				Valle d'Aosta S.p.a.		
SPP.AV	ANNULLAMENTO PATRIMONIO NETTO	0€	0€	R.A.V. Raccordo Autostradale Valle d'Aosta S.p.a.	0€	Ann. Patr. N. R.A.V. Raccordo Autostradale Valle d'Aosta S.p.a.
SPP.AI	ANNULLAMENTO PATRIMONIO NETTO	178.881.742€	0€	R.A.V. Raccordo Autostradale Valle d'Aosta S.p.a.	178.881.742€	Ann. Patr. N. R.A.V. Raccordo Autostradale Valle d'Aosta S.p.a.
SPP.AII.b	ANNULLAMENTO PATRIMONIO NETTO	69.252.576€	0€	R.A.V. Raccordo Autostradale Valle d'Aosta S.p.a.	69.252.576€	Ann. Patr. N. R.A.V. Raccordo Autostradale Valle d'Aosta S.p.a.
SPP.AII.c	ANNULLAMENTO PATRIMONIO NETTO	0€	0€	R.A.V. Raccordo Autostradale Valle d'Aosta S.p.a.	0€	Ann. Patr. N. R.A.V. Raccordo Autostradale Valle d'Aosta S.p.a.
SPP.AII.d	ANNULLAMENTO PATRIMONIO NETTO	0€	0€	R.A.V. Raccordo Autostradale Valle d'Aosta S.p.a.	0€	Ann. Patr. N. R.A.V. Raccordo Autostradale Valle d'Aosta S.p.a.
SPP.AII.e	ANNULLAMENTO PATRIMONIO NETTO	0€	0€	R.A.V. Raccordo Autostradale Valle d'Aosta S.p.a.	0€	Ann. Patr. N. R.A.V. Raccordo Autostradale Valle d'Aosta S.p.a.
RIS.CON	ANNULLAMENTO PATRIMONIO NETTO	0€	893.400.080€	RISERVA	893.400.080€	Ann. Patr. N. FINAOSTA S.p.a.
SPP.AII.f	ANNULLAMENTO PATRIMONIO NETTO	0€	0€	FINAOSTA S.p.a.	0€	Ann. Patr. N. FINAOSTA S.p.a.
SPP.AIV	ANNULLAMENTO PATRIMONIO NETTO	11.613.011€	0€	FINAOSTA S.p.a.	11.613.011€	Ann. Patr. N. FINAOSTA S.p.a.
SPP.AV	ANNULLAMENTO PATRIMONIO NETTO	0€	0€	FINAOSTA S.p.a.	0€	Ann. Patr. N. FINAOSTA S.p.a.
SPP.AI	ANNULLAMENTO PATRIMONIO NETTO	112.000.000€	0€	FINAOSTA S.p.a.	112.000.000€	Ann. Patr. N. FINAOSTA S.p.a.
SPP.AII.b	ANNULLAMENTO PATRIMONIO NETTO	747.485.203€	0€	FINAOSTA S.p.a.	747.485.203€	Ann. Patr. N. FINAOSTA S.p.a.
SPP.AII.c	ANNULLAMENTO PATRIMONIO NETTO	0€	0€	FINAOSTA S.p.a.	0€	Ann. Patr. N. FINAOSTA S.p.a.
SPP.AII.d	ANNULLAMENTO PATRIMONIO NETTO	0€	0€	FINAOSTA S.p.a.	0€	Ann. Patr. N. FINAOSTA S.p.a.
SPP.AII.e	ANNULLAMENTO PATRIMONIO NETTO	22.301.866€	0€	FINAOSTA S.p.a.	22.301.866€	Ann. Patr. N. FINAOSTA S.p.a.
RIS.CON	ANNULLAMENTO PATRIMONIO NETTO	0€	8.208.835€	RISERVA	8.208.835€	Ann. Patr. N. IN.VA S.p.a.

Regione Autonoma Valle d'Aosta

SPP.AII.f	ANNULLAMENTO PATRIMONIO NETTO	22.196€	0€	IN.VA S.p.a.	22.196€	Ann. Patr. N. IN.VA S.p.a.
SPP.AIV	ANNULLAMENTO PATRIMONIO NETTO	0€	679.503€	IN.VA S.p.a.	0€	Ann. Patr. N. IN.VA S.p.a.
SPP.AV	ANNULLAMENTO PATRIMONIO NETTO	0€	0€	IN.VA S.p.a.	0€	Ann. Patr. N. IN.VA S.p.a.
SPP.AI	ANNULLAMENTO PATRIMONIO NETTO	3.898.849€	0€	IN.VA S.p.a.	3.898.849€	Ann. Patr. N. IN.VA S.p.a.
SPP.AII.b	ANNULLAMENTO PATRIMONIO NETTO	4.967.293€	0€	IN.VA S.p.a.	4.967.293€	Ann. Patr. N. IN.VA S.p.a.
SPP.AII.c	ANNULLAMENTO PATRIMONIO NETTO	0€	0€	IN.VA S.p.a.	0€	Ann. Patr. N. IN.VA S.p.a.
SPP.AII.d	ANNULLAMENTO PATRIMONIO NETTO	0€	0€	IN.VA S.p.a.	0€	Ann. Patr. N. IN.VA S.p.a.
SPP.AII.e	ANNULLAMENTO PATRIMONIO NETTO	0€	0€	IN.VA S.p.a.	0€	Ann. Patr. N. IN.VA S.p.a.
RIS.CONS	ANNULLAMENTO PATRIMONIO NETTO	0€	3.288.062€	RISERVA	3.288.062€	Ann. Patr. N. SOCIETA' DI SERVIZI VALLE D'AOSTA S.p.a.
SPP.AII.f	ANNULLAMENTO PATRIMONIO NETTO	0€	0€	SOCIETA' DI SERVIZI VALLE D'AOSTA S.p.a.	0€	Ann. Patr. N. SOCIETA' DI SERVIZI VALLE D'AOSTA S.p.a.
SPP.AIV	ANNULLAMENTO PATRIMONIO NETTO	2.338.062€	0€	SOCIETA' DI SERVIZI VALLE D'AOSTA S.p.a.	2.338.062€	Ann. Patr. N. SOCIETA' DI SERVIZI VALLE D'AOSTA S.p.a.
SPP.AV	ANNULLAMENTO PATRIMONIO NETTO	0€	0€	SOCIETA' DI SERVIZI VALLE D'AOSTA S.p.a.	0€	Ann. Patr. N. SOCIETA' DI SERVIZI VALLE D'AOSTA S.p.a.
SPP.AI	ANNULLAMENTO PATRIMONIO NETTO	950.000€	0€	SOCIETA' DI SERVIZI VALLE D'AOSTA S.p.a.	950.000€	Ann. Patr. N. SOCIETA' DI SERVIZI VALLE D'AOSTA S.p.a.
SPP.AII.b	ANNULLAMENTO PATRIMONIO NETTO	0€	0€	SOCIETA' DI SERVIZI VALLE D'AOSTA S.p.a.	0€	Ann. Patr. N. SOCIETA' DI SERVIZI VALLE D'AOSTA S.p.a.
SPP.AII.c	ANNULLAMENTO PATRIMONIO NETTO	0€	0€	SOCIETA' DI SERVIZI VALLE D'AOSTA S.p.a.	0€	Ann. Patr. N. SOCIETA' DI SERVIZI VALLE D'AOSTA S.p.a.
SPP.AII.d	ANNULLAMENTO PATRIMONIO NETTO	0€	0€	SOCIETA' DI SERVIZI VALLE D'AOSTA S.p.a.	0€	Ann. Patr. N. SOCIETA' DI SERVIZI VALLE D'AOSTA S.p.a.
SPP.AII.e	ANNULLAMENTO PATRIMONIO NETTO	0€	0€	SOCIETA' DI SERVIZI VALLE D'AOSTA S.p.a.	0€	Ann. Patr. N. SOCIETA' DI SERVIZI VALLE D'AOSTA S.p.a.
RIS.CONS	ANNULLAMENTO PATRIMONIO NETTO	0€	57.119.427€	RISERVA	57.119.427€	Ann. Patr. N. S.A.V. Società Autostrade Valdostane S.p.a.
SPP.AII.f	ANNULLAMENTO PATRIMONIO NETTO	0€	0€	S.A.V. Società Autostrade Valdostane S.p.a.	0€	Ann. Patr. N. S.A.V. Società Autostrade Valdostane S.p.a.
SPP.AIV	ANNULLAMENTO PATRIMONIO NETTO	525.223€	0€	S.A.V. Società Autostrade Valdostane S.p.a.	525.223€	Ann. Patr. N. S.A.V. Società Autostrade Valdostane S.p.a.

Regione Autonoma Valle d'Aosta

SPP.AV	ANNULLAMENTO PATRIMONIO NETTO	0€	0€	S.A.V. Società Autostrade Valdostane S.p.a.	0€	Ann. Patr. N. S.A.V. Società Autostrade Valdostane S.p.a.
SPP.AI	ANNULLAMENTO PATRIMONIO NETTO	6.892.800€	0€	S.A.V. Società Autostrade Valdostane S.p.a.	6.892.800€	Ann. Patr. N. S.A.V. Società Autostrade Valdostane S.p.a.
SPP.AII.b	ANNULLAMENTO PATRIMONIO NETTO	49.701.404€	0€	S.A.V. Società Autostrade Valdostane S.p.a.	49.701.404€	Ann. Patr. N. S.A.V. Società Autostrade Valdostane S.p.a.
SPP.AII.c	ANNULLAMENTO PATRIMONIO NETTO	0€	0€	S.A.V. Società Autostrade Valdostane S.p.a.	0€	Ann. Patr. N. S.A.V. Società Autostrade Valdostane S.p.a.
SPP.AII.d	ANNULLAMENTO PATRIMONIO NETTO	0€	0€	S.A.V. Società Autostrade Valdostane S.p.a.	0€	Ann. Patr. N. S.A.V. Società Autostrade Valdostane S.p.a.
SPP.AII.e	ANNULLAMENTO PATRIMONIO NETTO	0€	0€	S.A.V. Società Autostrade Valdostane S.p.a.	0€	Ann. Patr. N. S.A.V. Società Autostrade Valdostane S.p.a.
RIS.CON	GESTIONE DIFFERENZE ANNULLAMENTO	0€	679.504€	RISERVA	679.504€	Allocazione differenza di annullamento positiva IN.VA S.p.a.
SPA.BI.9	GESTIONE DIFFERENZE ANNULLAMENTO	679.504€	0€	CAPOGRUPPO	679.504€	Allocazione differenza di annullamento positiva IN.VA S.p.a.
RIS.CON	GESTIONE DIFFERENZE ANNULLAMENTO	638.694.545€	0€	RISERVA	638.694.545€	Allocazione differenza di annullamento negativa FINAOSTA S.p.a.
SPP.AIV	GESTIONE DIFFERENZE ANNULLAMENTO	0€	638.694.545€	CAPOGRUPPO	638.694.545€	Allocazione differenza di annullamento negativa FINAOSTA S.p.a.
RIS.CON	GESTIONE DIFFERENZE ANNULLAMENTO	1.794€	0€	RISERVA	1.794€	Allocazione differenza di annullamento negativa R.A.V. Raccordo Autostradale Valle d'Aosta S.p.a.
SPP.AIV	GESTIONE DIFFERENZE ANNULLAMENTO	0€	1.794€	CAPOGRUPPO	1.794€	Allocazione differenza di annullamento negativa R.A.V. Raccordo Autostradale Valle d'Aosta S.p.a.
RIS.CON	GESTIONE DIFFERENZE ANNULLAMENTO	38.309€	0€	RISERVA	38.309€	Allocazione differenza di annullamento negativa SOCIETA' DI SERVIZI VALLE D'AOSTA S.p.a.
SPP.AIV	GESTIONE DIFFERENZE ANNULLAMENTO	0€	38.309€	CAPOGRUPPO	38.309€	Allocazione differenza di annullamento negativa SOCIETA' DI SERVIZI VALLE D'AOSTA S.p.a.
RIS.CON	GESTIONE DIFFERENZE ANNULLAMENTO	525.223€	0€	RISERVA	525.223€	Allocazione differenza di annullamento negativa S.A.V. Società Autostrade Valdostane S.p.a.
SPP.AIV	GESTIONE DIFFERENZE ANNULLAMENTO	0€	525.223€	CAPOGRUPPO	525.223€	Allocazione differenza di annullamento negativa S.A.V. Società Autostrade Valdostane S.p.a.
SPP.AIV	CHIUSURA	0€	89.088.752€	CAPOGRUPPO	89.088.752€	Chiusura bilancio da RC a Riserve Risultati economici di esercizi precedenti
RIS.CON	CHIUSURA	89.088.752€	0€	RISERVA	89.088.752€	Chiusura bilancio da RC a Riserve Risultati economici di esercizi precedenti

COLLEGIO DEI REVISORI DEI CONTI

PARERE N. 68

Oggetto: Rilascio parere sul bilancio consolidato della Regione Autonoma Valle d'Aosta/Vallée d'Aoste per l'esercizio finanziario 2024, ai sensi del d.lgs. 118/2011.

Il Collegio dei Revisori dei conti della Regione Autonoma Valle d'Aosta/Vallée d'Aoste, nelle persone del Presidente dottor Fabio Michelone e dei componenti ordinari: dottor Pietro Boraschi e dottor Marco Ricciardiello;

Vista la richiesta, ai sensi dell'art. 2 della Legge regionale 15 giugno 2021, n. 14, in ordine al rilascio del parere sul bilancio consolidato della Regione Autonoma Valle d'Aosta/Vallée d'Aoste per l'esercizio finanziario 2024, trasmessa a questo Collegio con nota sottoscritta il 31 agosto u.s. con firma digitale dal Presidente della Regione Renzo Testolin;

Visti:

- il decreto legislativo 23 giugno 2011, n. 118 (Disposizioni in materia di armonizzazione dei sistemi contabili e degli schemi di bilancio delle Regioni, degli enti locali e dei loro organismi, a norma degli articoli 1 e 2 della legge 5 maggio 2009, n. 42) e, in particolare, l'art. 11 bis in forza del quale gli enti di cui al co. 1 all'art. 1, decr. cit., tra cui le Regioni, redigono il bilancio consolidato con i propri enti strumentali, aziende, società controllate e partecipate, secondo le modalità ed i criteri individuati dal principio applicato del bilancio consolidato di cui all'allegato n. 4/4 (al decr. cit.);
- la Legge regionale 15 giugno 2021, n. 14 che all'art. 2 così recita: «Il Collegio esprime parere obbligatorio sui disegni di legge di stabilità, di approvazione del bilancio di previsione, di assestamento del bilancio, di variazione del bilancio, di rendiconto e di riconoscimento dei debiti fuori bilancio della Regione. *Il Collegio esprime, altresì, il parere obbligatorio sulle proposte di deliberazione di approvazione del bilancio consolidato della Regione.* Il parere del Collegio è allegato ai disegni di legge e alle proposte di deliberazione entro la data di approvazione da parte del Consiglio regionale»;

Premesso che:

- con legge regionale 15 luglio 2025 n. 19 sono stati approvati il rendiconto generale della Regione autonoma Valle d'Aosta/Vallée d'Aoste ed il rendiconto consolidato dell'esercizio finanziario 2024;
- questo Organo con relazione approvata con verbale 23 maggio 2025 n. 58 ha espresso il proprio parere al rendiconto della gestione per l'esercizio 2024;
- la formazione del bilancio consolidato è guidata dal Principio contabile applicato di cui all'allegato n. 4/4 al D. Lgs. n. 118/2011;
- il punto 6) del sopra richiamato principio contabile dispone testualmente che: *“per quanto non specificatamente previsto nel presente documento si fa rinvio ai Principi contabili generali civilistici e a quelli emanati dall'Organismo Italiano di Contabilità (OIC)”*;
- con deliberazione di Giunta regionale 23 dicembre 2024 n. 1662 è stato definito il Gruppo di Amministrazione Pubblica (GAP) e sono stati individuati gli enti, le aziende e le società da includere nel perimetro di consolidamento per l'anno 2024;
- le società incluse nel perimetro di consolidamento, ai sensi della citata deliberazione di Giunta, sono le seguenti:

Denominazione Organismo Partecipato	Tipologia	Perc. di poss.
GRUPPO FINANZIARIO FINAOSTA S.P.A. - AOSTA FACTOR S.P.A.	Società controllata direttamente in house	100%
SOCIETÀ DI SERVIZI VALLE D'AOSTA S.P.A.	Società controllata direttamente in house	100%
SOCIÉTÉ INFRASTRUCTURES VALDOTAINES - SIV S.R.L.	Società controllata indirettamente in house	100%
IN.VA. S.P.A.	Società controllata direttamente in house	75,357%
STRUTTURA VALLE D'AOSTA S.R.L.	Società controllata indirettamente	100%
AUTOPORTO DELLA VALLE D'AOSTA S.P.A.	Società controllata indirettamente	100%
GRUPPO C.V.A.	Società controllata indirettamente	100%
RACCORDO AUTOSTRADALE VALLE D'AOSTA S.P.A. (R.A.V. S.P.A.)	Società partecipata	42,00
SOCIETÀ AUTOSTRADE VALDOSTANE S.P.A. (S.A.V. S.P.A.)	Società partecipata	28,72%
CERVINO S.P.A.	Società controllata indirettamente	86,33%
COURMAYEUR MONT BLANC FUNIVIE S.P.A.	Società controllata indirettamente	92,47%
MONTEROSA S.P.A.	Società controllata indirettamente	94,57%
PILA S.P.A.	Società controllata indirettamente	84,69%

- i metodi di consolidamento utilizzati dalla Regione sono i seguenti:

Organismo partecipato	Metodo di Consolidamento
GRUPPO FINAOSTA S.P.A. - AOSTA FACTOR S.P.A.	Integrale
GRUPPO C.V.A. S.P.A.	Integrale (consolidato gruppo Finaosta)
SOCIETÀ INFRASTRUCTURES VALDOTAINES - SIV S.R.L.	Integrale (consolidato gruppo Finaosta)
MONTEROSA S.P.A.	Integrale (consolidato gruppo Finaosta)
CERVINO S.P.A.	Integrale (consolidato gruppo Finaosta)
COURMAYEUR MONT BLANC FUNIVIE S.P.A.	Integrale (consolidato gruppo Finaosta)
PILA S.P.A.	Integrale (consolidato gruppo Finaosta)
STRUTTURA VALLE D'AOSTA S.R.L.	Integrale (consolidato gruppo Finaosta)
AUTOPORTO DELLA VALLE D'AOSTA S.P.A.	Integrale (consolidato gruppo Finaosta)
SOCIETÀ DI SERVIZI VALLE D'AOSTA S.P.A.	Integrale
IN.VA S.P.A.	Integrale
R.A.V. RACCORDO AUTOSTRADALE VALLE D'AOSTA S.P.A.	Proporzionale
S.A.V. SOCIETÀ' AUTOSTRADE VALDOSTANE S.P.A.	Proporzionale

- l'area di consolidamento è stata individuata analizzando le fattispecie rilevanti previste dal *“Principio contabile applicato concernente il bilancio consolidato”*, allegato al D. Lgs. n. 118/2011;
- rispetto all'esercizio 2023 il perimetro di consolidamento non è mutato;
- il Bilancio consolidato della Regione Autonoma Valle d'Aosta per l'esercizio 2024 espone le risultanze delle somme delle poste contenute nel Rendiconto consolidato della Regione Autonoma Valle d'Aosta e nei bilanci delle società incluse nel perimetro di consolidamento, al netto delle scritture contabili di elisione effettuate per le partite infragruppo;
- la Regione con appositi atti ha comunicato alle società l'inclusione delle stesse nel perimetro del proprio bilancio consolidato, ha trasmesso a ciascuno di tali enti l'elenco dei soggetti compresi nel consolidato ed ha preventivamente impartito le direttive necessarie al fine di rendere possibile la predisposizione del bilancio consolidato;
- ciascuna entità ha trasmesso le informazioni richieste dal punto 3.2 del Principio contabile n. 4/4 ai fini della redazione del bilancio consolidato, in particolare:

- a) le informazioni necessarie all'elaborazione del bilancio consolidato secondo i principi contabili e lo schema previsti dal D. Lgs. 118/2011, se non presenti nella nota integrativa;
- b) la riclassificazione dello stato patrimoniale e del conto economico secondo lo schema previsto dall'allegato 11 al D. Lgs. 118/2011.

Considerato che:

- rispetto l'organo di revisione ha verificato il rispetto dei presupposti per l'inserimento delle società nel perimetro di consolidamento;
- alcune società (FINAOSTA e CVA) hanno predisposto i bilanci secondo i principi contabili internazionali. In forza del § 6 dell'allegato 4.4. cit. (secondo cui: «Per quanto non specificatamente previsto nel presente documento si fa rinvio ai Principi contabili generali civilistici e a quelli emanati dall'Organismo Italiano di Contabilità (OIC)») e di conseguenza del § 42 del principio contabile OIC n. 17 (secondo cui è ammessa la deroga al principio della uniformità dei criteri in casi eccezionali «purché le deroghe siano indicate e debitamente motivate nella nota integrativa. La circostanza ricorre quando l'utilizzo di criteri di valutazione diversi sia più idoneo a realizzare l'obiettivo della rappresentazione veritiera e corretta della situazione patrimoniale, finanziaria ed economica del gruppo»). Questo Collegio prende atto del sussistere di tale circostanza considerata anche la portata conoscitiva del bilancio consolidato;
- nell'ambito delle attività di controllo, l'Organo di revisione ha verificato che siano state contabilizzate le rettifiche di pre-consolidamento indispensabili a rendere uniformi i bilanci da consolidare;
- l'Ente capogruppo non ha dovuto effettuare direttamente rettifiche per il non rispetto delle direttive di consolidamento impartite dallo stesso, perché non necessarie;
- l'Organo di revisione dell'Ente capogruppo e gli organi di controllo dei rispettivi componenti del Gruppo di consolidamento, hanno asseverato i crediti e i debiti reciproci (ex art. 11, co. 6, lett. j), del D. Lgs. n. 118/2011) in sede di chiusura del Rendiconto della gestione dell'esercizio 2024. In ordine ai disallineamenti emersi, una volta quantificati, sono state analizzate le cause all'origine di tali disallineamenti, al fine di impostare le più corrette scritture di rettifica. Queste ultime sono state sviluppate in modo da recepire nel

Bilancio consolidato 2024 i riflessi economici dovuti ai suddetti disallineamenti e consentire di limitare l'impatto degli stessi. Nella nota integrativa sono state fornite le motivazioni delle rilevate difformità contabili. La rideterminazione dei saldi ha tenuto conto, oltre che delle poste contabili tra l'Ente capogruppo e le società partecipate facenti parte del consolidato (consolidamento in senso verticale), anche delle altre posizioni reciproche infra-gruppo (consolidamento in senso orizzontale);

- il valore delle partecipazioni iscritte nel patrimonio dell'Ente capogruppo appartenenti al Gruppo Amministrazione Pubblica è stato rilevato con il metodo del patrimonio netto;

- le differenze di consolidamento sono state iscritte nel bilancio consolidato, in conformità a quanto disposto dal principio contabile all. 4.4. cit. Con riferimento all'eliminazione delle partecipazioni con la relativa quota di patrimonio netto, sono state rilevate differenze (sia positive che negative) da annullamento;

- per quanto concerne la gestione tramite la società Finaosta S.p.a. dei fondi di rotazione, di dotazione e del fondo di dotazione della Gestione Speciale, iscritti nella contabilità economico - patrimoniale della Regione nell'attivo dello stato patrimoniale, il Collegio prende atto che gli stessi trovano esposizione nella contabilità di Finaosta S.p.a., nelle singole componenti attive e passive che compongono i fondi stessi, il cui saldo è iscritto quale debito verso la Regione. Inoltre che nella redazione del pre-consolidato del gruppo, Finaosta S.p.a. ha predisposto un bilancio secondo lo schema di cui al D. Lgs. 118/2011 con i dati relativi al bilancio approvato comprensivo delle esposizioni a rischio diretto della Regione Autonoma Valle d'Aosta (Gestione speciale e alcuni fondi di rotazione) non comprese nel bilancio approvato ma esposte in una parte specifica della nota integrativa. La predetta rappresentazione contabile è stata oggetto di controllo, oltre che da parte del collegio sindacale, anche dalla società di revisione di Finaosta S.p.a. la quale ha verificato le componenti economico-patrimoniali della Gestione speciale e dei fondi di rotazione non a rischio, indicando nella propria relazione che: «il prospetto delle voci economico-patrimoniali di Finaosta S.p.A. al 31 dicembre 2024 è stato redatto, in tutti gli aspetti significativi, in conformità alle modalità ed i criteri individuati nel principio applicato del bilancio consolidato di cui all'allegato n. 4/4 del D. Lgs. 118/2011»;

- il Bilancio Consolidato 2024 nel suo complesso offre una rappresentazione veritiera e corretta della consistenza patrimoniale e finanziaria del Gruppo amministrazione pubblica della Regione Autonoma Valle d'Aosta;
- la Relazione sulla gestione consolidata comprensiva della Nota integrativa indica, complessivamente, il percorso seguito per identificare tra gli enti e le società controllate e partecipate inclusi nel Gruppo di amministrazione pubblica della Regione Autonoma Valle d'Aosta quelli significativi, escludendo, come indicato dal principio contabile applicato di cui all'allegato n. 4/4 al D. Lgs. n. 118/2011, quelli che si presentavano irrilevanti;
- nella seguente tabella sono riportati il risultato d'esercizio ed i principali aggregati del Conto economico consolidato posti a confronto con i dati relativi all'anno precedente (valori in euro):

Voce di Bilancio	Conto ec. Cons. 2024	Conto ec. Cons. 2023	Diff.
A Componenti positivi della gestione	3.205.630.060,00	3.420.732.694,00	-215.102.634,00
B Componenti negativi della gestione	2.604.994.486,00	2.848.281.780,00	-243.287.294,00
Risultato della gestione (A-B)	600.635.574,00	572.450.914,00	28.184.660,00
C Proventi ed oneri finanziari			
Proventi finanziari	60.087.118,00	47.972.285,00	12.114.833,00
Oneri finanziari	41.983.616,00	49.053.392,00	-7.069.776,00
D Rettifica di valore attività finanziarie			
Rivalutazioni	8.980.182,00	17.185.877,00	-8.205.695,00
Svalutazioni	10.858.048,00	11.370.527,00	-512.479,00
Risultato della gestione operativa (A-B-C-D)	616.861.210,00	577.185.157,00	39.676.053,00
E Proventi straordinari	38.320.875,00	70.102.358,00	-31.781.483,00
E Oneri straordinari	23.047.614,00	75.686.474,00	-52.638.860,00
Risultato prima delle imposte	632.134.471,00	571.601.041,00	60.533.430,00
Imposte	125.269.976,00	88.409.457,00	36.860.519,00
** Risultato d'esercizio comprensivo della quota di terzi	506.864.495,00	483.191.584,00	23.672.911,00
** Risultato dell'esercizio di gruppo	498.111.202,00	478.428.943,00	19.682.259,00
** Risultato d'esercizio di pertinenza di terzi	8.753.293,00	4.762.641,00	3.990.652,00

- nella nota integrativa sono riportati i dettagli relativi alla composizione delle singole voci dei componenti il conto economico consolidato;
- nella seguente tabella sono riportati i principali aggregati dello Stato patrimoniale consolidato posti a confronto con i dati relativi all'esercizio precedente (valori in euro):

Attivo	S. P. cons. 2024	S. P. cons. 2023	Differenza
Totale crediti vs partecipanti	0	0	0
Immobilizzazioni immateriali	578.742.664	479.871.885	98.870.779
Immobilizzazioni materiali	2.869.239.864	2.654.987.792	214.252.072
Immobilizzazioni finanziarie	1.071.917.198	1.058.994.418	12.922.780

Totale immobilizzazioni	4.519.899.726	4.193.854.095	326.045.631
Rimanenze	45.929.006	23.577.114	22.351.892
Crediti	1.429.007.229	1.442.793.472	-13.786.243
Altre attività finanziarie	47.044.561	133.626.038	-86.581.477
Disponibilità liquide	1.747.057.073	1.671.476.636	75.580.437
Totale attivo circolante	3.269.037.869	3.271.473.260	-2.435.391
Ratei e risconti	32.096.656	20.099.335	11.997.321
Totale dell'attivo	7.821.034.251	7.485.426.690	335.607.561
Passivo	S. P. cons. 2024	S. P. cons. 2023	Differenza
Patrimonio netto	5.629.085.383	5.209.361.449	419.723.934
Fondo rischi e oneri	292.740.412	328.447.769	-35.707.357
Trattamento di fine rapporto	10.280.731	10.534.273	-253.542
Debiti	1.729.365.131	1.789.951.069	-60.585.938
Ratei, risconti e contributi agli investimenti	159.562.594	147.132.130	12.430.464
Totale del passivo	7.821.034.251	7.485.426.690	335.607.561
Conti d'ordine	491.405.778	526.846.060	-35.440.282

- nella nota integrativa sono riportati i dettagli relativi alla composizione delle singole voci dei componenti lo stato patrimoniale consolidato;
- il patrimonio netto, comprensivo della quota di pertinenza di terzi, ammonta ad euro 5.629.085.383 e, tenendo conto del D.M. 1° settembre 2021, risulta così composto:

Patrimonio netto di gruppo	Esercizio 2024	Esercizio 2023	Differenza
Fondo di dotazione	2.158.573.556	2.159.475.981	-902.425
Riserve	686.951.126	658.232.543	28.718.583
Da capitale			
Da permessi di costruire	0	0	0
Riserve indisponibili per beni demaniali e patrimoniali indisponibili e per i beni culturali	539.523.877	538.099.405	1.424.472
Altre riserve indisponibili	139.779.560	111.060.977	28.718.583
Altre riserve disponibili	7.647.689	9.072.161	-1.424.472
Risultato economico dell'esercizio	498.111.202	478.428.943	19.682.259
Risultato economico di esercizi precedenti	2.215.535.786	1.858.347.494	357.188.292
Riserve negative per beni indisponibili	0	0	0
Totale Patrimonio netto di gruppo	5.559.171.670	5.154.484.961	404.686.709
Fondo di dotazione e riserve di pertinenza di terzi	61.160.420	50.113.847	11.046.573
Risultato economico dell'esercizio di pertinenza di terzi	8.753.293	4.762.641	3.990.652
Totale Patrimonio netto di pertinenza di terzi	69.913.713	54.876.488	15.037.225
TOTALE PATRIMONIO NETTO	5.629.085.383	5.209.361.449	419.723.934

- la relazione sulla gestione consolidata comprensiva della nota integrativa altresì illustra:
 - a) i riferimenti normativi ed il procedimento seguito nella redazione del Bilancio Consolidato;

b) la composizione del *Gruppo amministrazione pubblica della Regione Autonoma Valle d'Aosta*;

c) i criteri di valutazione applicati alle varie voci di bilancio;

d) la composizione delle principali voci di bilancio;

e) il conto economico riclassificato;

f) l'illustrazione delle differenze di consolidamento sia sulle poste di natura patrimoniale che su quelle di natura economica e del loro trattamento contabile;

L'Organo di Revisione, per quanto fin qui argomentato, rileva che:

- il bilancio consolidato 2024 della *Regione Autonoma Valle d'Aosta* è stato redatto secondo gli schemi previsti dall'allegato n. 11 al D. Lgs. n. 118/2011, aggiornati secondo il D.M. 1° settembre 2021, e la Relazione sulla gestione consolidata comprensiva della Nota Integrativa contiene le informazioni richieste dalla legge;

- l'area di consolidamento risulta correttamente determinata;

- la procedura di consolidamento risulta complessivamente conforme al principio contabile applicato di cui all'allegato n. 4/4 al D. Lgs. n. 118/2011, ai principi contabili generali civilistici ed a quelli emanati dall'Organismo Nazionale di Contabilità (OIC);

- il bilancio consolidato 2024 della Regione Autonoma Valle d'Aosta è stato redatto da parte dell'Ente Capogruppo adottando procedure corrette.

L'Organo di Revisione, per quanto esposto ed illustrato nella presente relazione, esprime

parere favorevole

all'approvazione del bilancio consolidato 2024 della *Regione Autonoma Valle d'Aosta*.

Addì, 11 settembre 2025

(Dott. Fabio Michelone) - Presidente
(firmato digitalmente)

(Dott. Pietro Boraschi) – Componente
(firmato digitalmente)

(Dott. Marco Ricciardiello) – Componente
(firmato digitalmente)

LE PRÉSIDENT DU CONSEIL

LE CONSEILLER SECRÉTAIRE
DU CONSEIL

LE SECRÉTAIRE

Certificat de publication

Je certifie qu'un extrait de la présente délibération est publié au tableau d'affichage de
l'Administration régionale à dater du

Fait à Aoste, le

LE SECRÉTAIRE
