

455.647 iscritti

45.857

Follow

6,731 followers



Edizioni locali: Abruzzo | Basilicata | Calabria | Campania | Emilia | Friuli | Lazio | Liguria | Lombardia | Marche | Molise | Piemonte | Puglia | Sardegna | Sicilia | Toscana | Trentino | Umbria | Valle d'Aosta | Veneto |

News e Servizi | Prodotti e Aziende | **Normativa** | Software | Libri | Lavoro | Forum

Gli speciali tecnici

Cerca



Normativa tecnica (13.000 leggi on-line) | Notizie Normativa



Ventilconvettori con piastra radiante per uso residenziale



News - **NORMATIVA**

Prestazione energetica edifici, i chiarimenti sui metodi di calcolo

Dal Ministero dello Sviluppo Economico: in attesa dei nuovi criteri, restano valide le disposizioni normative adottate dalle Regioni

di [Giovanni Carbone](#)

0

Tweet 3

Consiglia 4

05/09/2013 - Fino all'emanazione della nuova metodologia di calcolo della prestazione energetica degli edifici, gli attestati di prestazione energetica (APE) continueranno ad essere redatti, come gli attestati di certificazione energetica (ACE), secondo le modalità di calcolo di cui al **DPR 59/2009**.



A chiarirlo ancora una volta è il Ministero dello Sviluppo Economico con la **Circolare 7 agosto 2013**, in risposta ai dubbi sulla normativa tecnica da applicare per la redazione dell'attestato dopo l'entrata in vigore della **L 90/2013** che ha convertito il **DL 63/2013** sulla prestazione energetica nell'edilizia.

Sui nuovi metodi di calcolo che saranno definiti con prossimi decreti ministeriali (articolo 4 del DL 63/2013) si specifica che, in realtà, si tratta di un **aggiornamento della disciplina tecnica** oggi in vigore, dal momento che l'istituto della certificazione delle prestazioni energetiche è presente nel nostro ordinamento già da alcuni anni.

Di conseguenza, come definito nell'articolo 13 del DL 63/2013, i decreti suddetti abrogheranno l'attuale DPR 59/2009, aggiornando la disciplina nazionale della certificazione energetica degli edifici (**leggi tutto**).

Inoltre, il Ministero ha chiarito che **restano valide le disposizioni normative adottate dalle Regioni** in attuazione della direttiva 2002/91/CE, in attesa dei nuovi criteri di calcolo o di norme regionali volte al recepimento della direttiva 2010/31/UE sul rendimento energetico in edilizia.

A ribadire la validità delle proprie normative in materia di certificazione energetica degli edifici sono la Regione Lombardia e la Regione Emilia-Romagna.

In particolare, con un **Comunicato** la **Lombardia** ha chiarito che, fino all'approvazione di nuove disposizioni

Notizie correlate

23/07/2013
Dall'Enea il nuovo Docet aggiornato al rilascio dell'APE

08/07/2013
Certificatore energetico, i requisiti e le procedure per diventarlo

02/07/2013
L'APE sarà obbligatorio anche per le cessioni di edifici a titolo gratuito

27/06/2013
Prestazione energetica edifici, chiarito il passaggio da Ace ad Ape

10/06/2013
Prestazione energetica edifici, attese le nuove linee guida

24/05/2013
Recepita la Direttiva europea 'Edifici a energia quasi zero'

inserisci qui la tua Email

-19%

Entra nell'Archivio Newsletter

NEV TEMPO REALE?
ISCRIVITI AI NOSTRI CANALI SOCIALI

Mi piace

Piace a 45.878 persone. [Registrati](#) per vedere cosa piace ai tuoi amici.

Segui @edilportale

6.731 follower

187

Recommend on Google

455.647 iscritti

[iscriviti ad Edilportale](#)

YouTube

Rss

Available at the iPhone

App Store

Cerca un prodotto o un'azienda

edilportale **MADE**expo



FORUM
TECNOLOGIE
COSTRUZIONI

215 ottobre - Fiera Milano Rho

nuove regole sul rendimento energetico

20/06/2011
La Lombardia modifica l'Attestato di certificazione

prima volta su Edilportale? [Registrati adesso](#)

redatti anche dopo l'entrata in vigore del DL 63/2013 e della relativa legge di conversione 90/2013 possono essere allegati ai contratti di trasferimento e di locazione di edifici o di singole unità immobiliari, in originale o in copia conforme.

L'**Emilia-Romagna**, invece, ha precisato di avere già provveduto con la **Dgr 1366/2011** a sancire la sostanziale ed effettiva equivalenza tra l'ACE e l'APE previsto dalla L 90/2013, in coerenza alla Direttiva 2010/31/UE; al contrario, nelle more del complessivo aggiornamento della normativa regionale, sulla produzione e allegazione dell'Attestato valgono le prescrizioni della L 90/2013. (riproduzione riservata)

Consiglia questa notizia ai tuoi amici

[Consiglia](#) [Invia](#) 4 persone consigliano questo elemento. [Registrati](#) per vedere cosa consigliano i tuoi amici.

APPROFONDIMENTI / Certificazione energetica edifici

Normativa sull'argomento

[Comunicato 08/08/ 2013 n. 100](#)
Regione Lombardia - Disciplina regionale per l'efficienza energetica degli edifici: gli effetti della ..

[Circolare 07/08/ 2013 n. 16416](#)
Ministero dello Sviluppo Economico - Chiarimenti in merito all'applicazione delle disposizioni di cui ..

[Legge dello Stato 03/08/ 2013 n. 90](#)
Conversione in legge, con modificazioni, del decreto-legge 4 giugno 2013, n. 63, recante disposizioni ..

[Decreto Legge 04/06/ 2013 n. 63](#)
Disposizioni urgenti per il recepimento della Direttiva 2010/31/UE del Parlamento europeo e del Consiglio ..

[Decreto Pres. Repubblica 02/04/ 2009 n. 59](#)
Regolamento di attuazione dell'articolo 4, comma 1, lettere a) e b), del decreto legislativo 19 agosto ..

Moduli Autocertificazione
Trova Subito i moduli per l'Autocertificazione!
autocertificazione.paginebianche.it

Scegli Tu! ▶

Inserisci un commento alla news

Non hai un account Facebook? [Clicca qui](#)

Aggiungi un commento...

[Commenta](#)

Plug-in sociale di Facebook

Accedi OPPURE **Facebook Login**



Mi piace

Edilportale.com piace a 45.878 persone.

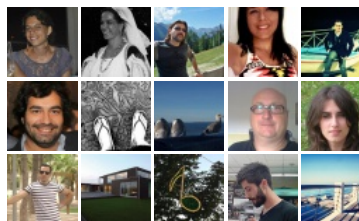

Plug-in sociale di Facebook

[Edilportale.com su Facebook](#)

Più lette

Più commentate

Articolo letto 41858 volte
[Legge del Fare, in vigore le semplificazioni per il settore edile](#)

Articolo letto 33995 volte
[Studi professionali, dal 1° gennaio 2014 dovranno avere il POS](#)

Articolo letto 31337 volte
[Decreto Ecobonus, via libera del Senato, dal 2014 detrazioni stabili](#)

Articolo letto 16192 volte
[Cancellata l'Imu per il 2013, dal 2014 sostituita dalla Service Tax](#)

Articolo letto 12446 volte
[Assicurazione professionale, i progettisti alle prese con la scelta](#)

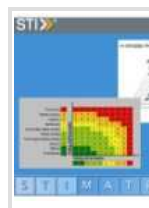

STIMATRIX® Plug-In forRating

Software per il calcolo del rischio nell'acquisto e/o nell'investimento immobiliare
Prezzo: € 499,00
Offerta: **€ 89,00**



NOVA Condominio

Software per l'amministrazione di condomini, con completa gestione contabile e fiscale
Prezzo: € 600,00
Offerta: **€ 299,00**

[Entra nell'Archivio Software](#)



I COSTI DELLA



IL MANUALE DI

prima volta su Edilportale? [Registrati adesso](#)

Accedi OPPURE

Facebook Login

CD-ROM

Prezzo: € 39

Offerta: **€ 33,15**

CD-ROM

Prezzo: € 84

Offerta: **€ 67,83**

[Entra nell'Archivio Libri](#)

Scopri il **NUOVO TPL 2000, 2000 D & 1800**

ALIMAK  **HEK**

[Chi Siamo](#) | [Contattaci](#) | [Assistenza](#) | [Pubblicità](#) | [Dicono di noi](#) | [Lavora con noi](#) | [segnala ad un amico](#) | [Site Map](#) | [Rss feed](#)

© 2001-2013 Edilportale.com S.p.A. P.IVA 05611580720 n° iscrizione ROC 21492 - Tutti i diritti riservati. [Condizioni generali](#) | [Informativa Privacy](#) | [Note Legali](#)