LEGENDA	
	ANDAMENTO MURO DI SOSTEGNO
	ANDAMENTO TERRENO ESISTENTE
	CARTELLI STRADALI VERTICALI

SEZIONE B

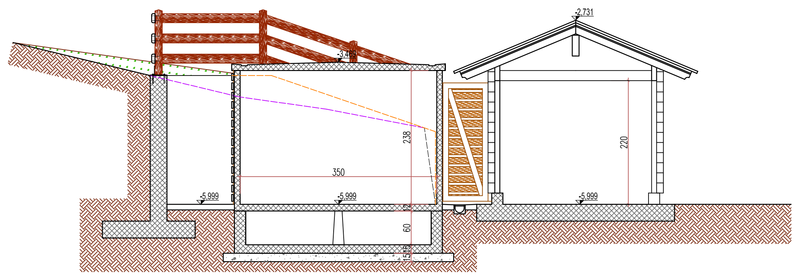

PROSPETTO NORD

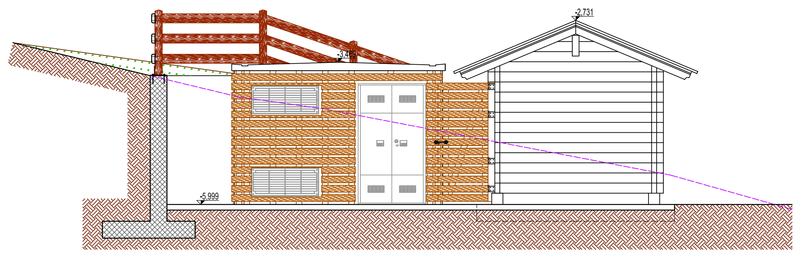

PROSPETTO SUD

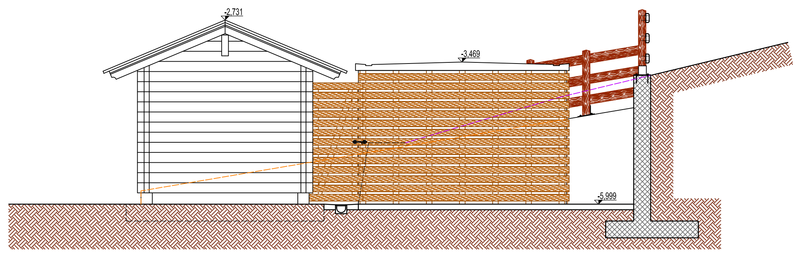

PROSPETTO EST

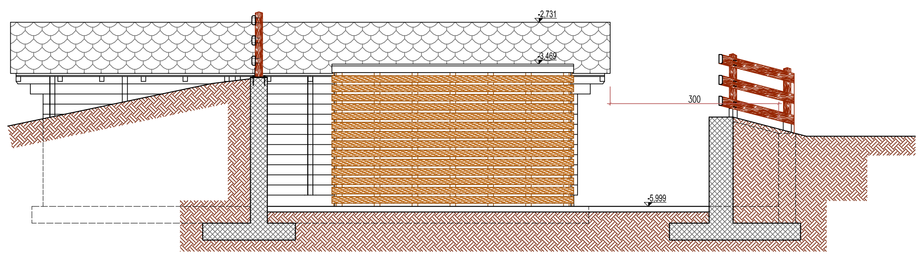

PIANTA E PLANIMETRIA

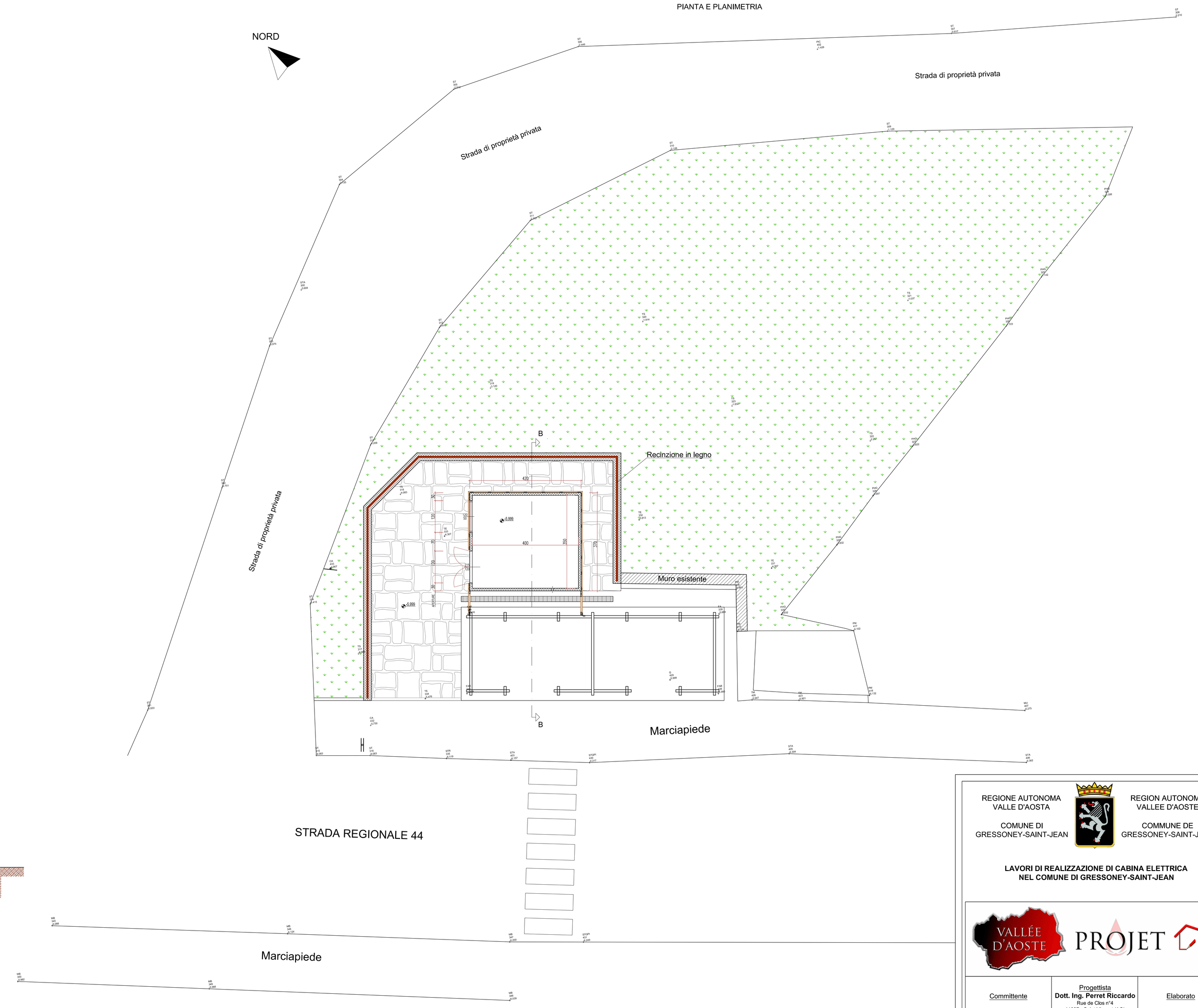

REGIONE AUTONOMA VALLE D'AOSTA

COMUNE DI GRESSONEY-SAINT-JEAN

REGION AUTONOME VALLEE D'AOSTE

COMMUNE DE GRESSONEY-SAINT-JEAN

LAVORI DI REALIZZAZIONE DI CABINA ELETTRICA NEL COMUNE DI GRESSONEY-SAINT-JEAN

VALLÉE D'AOSTE PROJET

Committente	Progettista	Elaborato
DEVAL S.p.A.	**Dott. Ing. Perret Riccardo** Rue de Clos n°4 11027 - Saint Vincent (AO) Cell: 3333615011 E-mail: vdaprojet@libero.it	**Stato di Progetto**

OPERA	ARGOMENTO	DOC. E PROG.	FASE	REV.
G02005	PD	AR02	0	0

COLLABORATORI: Geom. Luca Santomarco, Arch. Silvia Andrea

FILE NAME:	NOTE:	SCALA: 1:50

REV.	DESCRIZIONE	DATA	REDATTO	VERIFICATO	APPROVATO
4					
3					
2					
1					
0	PROGETTO	APRILE 2021	SANTOMARCO	PERRET	PERRET

TIMBRO E FIRMA:

TIMBRO E FIRMA:

A termine di legge tutti i diritti sono riservati. E' vietata la riproduzione in qualsiasi forma senza autorizzazione scritta dell'Ing. R. PERRET