

Il presente documento rileva, per ogni unità operativa del Presidio ospedaliero di Aosta, i principali indicatori relativi all'attività svolta.

I dati sono stati ricavati dalle schede di dimissione ospedaliera pervenute dall'Azienda USL.

Di seguito è riportato l'elenco degli indicatori presenti con le relative specifiche.

#### **Dati generali:**

- *Dimessi in regime ordinario*  
Numero delle dimissioni effettuate dal reparto in regime ordinario.
- *Dimessi in day hospital*  
Numero delle dimissioni effettuate dal reparto in day hospital.
- *Presenze in ricovero ordinario*  
Numero di pazienti transitati nel reparto, tenuto conto dei trasferimenti interni.
- *Giornate di degenza ordinaria dimessi*  
Totale delle giornate di degenza riferite ai dimessi dal reparto.
- *Giornate di degenza ordinaria presenze*  
Totale delle giornate di degenza riferite ai pazienti transitati nel reparto tenuto conto dei trasferimenti interni.
- *Decessi*  
Numero dei pazienti deceduti, attribuiti al reparto presso il quale è avvenuto il decesso.

#### **Indicatori ricoveri ordinari:**

- *Degenza media su presenze*  
E' calcolata dividendo le giornate di degenza effettivamente consumate dal reparto (tenuto conto dei trasferimenti interni) e il numero delle presenze all'interno del reparto stesso.
- *Tasso di occupazione*  
E' determinato dal numero di giornate di degenza effettivamente consumate dal reparto (tenuto conto dei trasferimenti interni) e le giornate di degenza teoricamente possibili (numero dei posti letto medi X 365).
- *Intervallo di turnover*  
Misura il tempo che trascorre tra una dimissione ed un nuovo ricovero per ogni posto letto del reparto. E' calcolato dividendo lo scarto esistente tra le giornate di degenza teoricamente possibili (numero dei posti letto medi X 365) e le giornate di degenza effettivamente consumate (tenuto conto dei trasferimenti interni), per il numero delle presenze.
- *Indice di rotazione*  
Indica il numero di pazienti che transitano mediamente in un anno su un posto letto. E' calcolato dividendo il numero delle presenze per il numero dei posti letto.
- *Indice di case-mix*  
E' il risultato del rapporto tra la complessità della casistica trattata rispetto ad uno standard di riferimento. Lo standard di riferimento è costituito da tutte le Regioni, Aziende USL o Aziende ospedaliere che utilizzano il sistema Disease Staging.  
Un indice maggiore di uno indica che la casistica locale ha una complessità maggiore di quella trattata dallo standard.
- *Indice di performance*  
Misura l'efficienza operativa di un reparto confrontata con il medesimo standard descritto al punto precedente. Per eliminare l'effetto confondente della diversa distribuzione dei DRG nei reparti confrontati, i dati sono stati standardizzati.  
L'efficienza operativa è inversamente proporzionale all'indice di performance.

### **Altri indicatori ricoveri ordinari:**

- *Degenza media su dimessi*  
E' calcolata attribuendo un paziente, e le relative giornate di ricovero, al solo reparto di dimissione, senza tenere conto dei trasferimenti interni. Sono inclusi tutti i ricoveri, compresi quelli della durata di un giorno e gli outlier.
- *Degenza media trimmata*  
E' calcolata con le stesse modalità della precedente, ma dal calcolo delle giornate di degenza sono esclusi i ricoveri di un giorno e le giornate eccedenti il trim-point, mentre dal calcolo dei dimessi sono esclusi solo i ricoveri di un giorno.
- *Degenze 0-1 giorno*  
Percentuale, sul totale dei ricoveri ordinari, dei dimessi dal reparto con durata della degenza 0-1
- *Degenze 2-3 giorni*  
Percentuale, sul totale dei ricoveri ordinari, dei dimessi dal reparto con durata della degenza 2-3 giorni.
- *Degenze outlier*  
Percentuale, sul totale dei ricoveri ordinari, dei dimessi dal reparto con durata della degenza eccedente il trim point DRG specifico.
- *Peso medio*  
Valore medio del peso DRG specifico dei pazienti dimessi dal reparto.
- *DRG complicati*  
Percentuale, sul totale dei DRG relativi ai dimessi dal reparto, dei DRG con complicazioni.
- *DRG non complicati*  
Percentuale, sul totale dei DRG relativi ai dimessi dal reparto, dei DRG senza complicazioni.
- *DRG medici*  
Percentuale, sul totale dei DRG relativi ai dimessi dal reparto, dei DRG medici.
- *DRG chirurgici*  
Percentuale, sul totale dei DRG relativi ai dimessi dal reparto, dei DRG chirurgici.

### **Indicatori day hospital**

- *DH 1 giorno*  
Percentuale, sul totale dei dimessi in regime di day hospital, dei ricoveri caratterizzati da un unico accesso.
- *DH ciclo*  
Percentuale, sul totale dei dimessi in regime di day hospital, dei ricoveri caratterizzati da più accessi.
- *DRG medici*  
Percentuale, sul totale dei DRG trattati in day hospital, dei DRG medici.
- *DRG chirurgici*  
Percentuale, sul totale dei DRG trattati in day hospital, dei DRG chirurgici.
- *Giornate di degenza*  
Somma delle giornate di degenza consumate dal reparto in regime di day hospital.
- *Durata media del ciclo di day hospital*  
E' calcolata dividendo la somma delle giornate di degenza in day hospital (compresi i DH di 1 giorno) per il numero dei dimessi.
- *Tasso di occupazione*  
E' determinato dal numero di giornate di degenza in day hospital effettivamente consumate dal reparto e le giornate di degenza teoricamente possibili (numero dei posti letto medi X 250).
- *Indice di rotazione*

Indica il numero di pazienti che nell'anno considerato sono transitati mediamente su un posto letto. Per il day hospital ciclo viene considerato un unico paziente indipendentemente dal numero di accessi.

### Appropriatezza:

- *Ricoveri ordinari ripetuti 0-1 giorno*  
Numero dei pazienti, dimessi e nuovamente ricoverati nella stessa giornata oppure il giorno successivo. Non tiene conto dell'eventuale associazione tra la diagnosi del primo e del secondo ricovero.
- *Ricoveri ordinari ripetuti casi week-end*  
Numero dei pazienti dimessi alla fine della settimana e ricoverati all'inizio di quella successiva.
- *Ricoveri ordinari ripetuti finestra 2-14 giorni*  
Individua il numero dei ricoveri ripetuti, con finestra temporale 2-14 giorni, clinicamente correlati tra loro. Per la correlazione viene utilizzata la categoria diagnostica principale e non il DRG.
- *Ricoveri chirurgici preceduti da ricoveri medici entro 14 giorni*  
La condizione impostata per calcolare il numero di questi ricoveri ripetuti è che il primo sia medico e abbia una durata inferiore a quattro giorni in regime ordinario oppure a quattro accessi in day hospital.
- *Tasso operatorio*  
E' calcolato sul numero di pazienti che hanno subito almeno un intervento chirurgico nel reparto ed il numero di presenze all'interno del reparto stesso, tenuto conto dei trasferimenti interni.
- *Interventi chirurgici eseguiti in regime ordinario*  
Percentuale, sul totale degli interventi chirurgici eseguiti da un reparto, di quelli effettuati in regime ordinario.
- *Interventi chirurgici eseguiti DH*  
Percentuale, sul totale degli interventi chirurgici eseguiti da un reparto, di quelli effettuati in DH.
- *Degenza pre-operatoria*  
Giornate di degenza comprese tra il giorno del ricovero e quello dell'intervento chirurgico.
- *Degenza post-operatoria*  
Giornate di degenza comprese tra il giorno dell'intervento chirurgico e quello di dimissione.

### Disease Staging:

Occorre precisare che a partire dall'anno **2007 gli indicatori sono stati calcolati con la versione del sistema Disease Staging 5.21, che ha riparametrato le proprie variabili su un database aggiornato.**

- *Stadi*  
Percentuale dei dimessi (**indipendentemente dal regime di ricovero**), sul totale delle dimissioni effettuate dal reparto, per ogni stadio di gravità della categoria diagnostica principale. Stadi uguali di patologie diverse non sono confrontabili.
- *DRG RD Scale*  
E' la scala, standardizzata per DRG, i cui valori indicano il consumo atteso di risorse determinato dal ricovero. Viene indicata per i **ricoveri ordinari** nelle unità organizzative che utilizzano entrambi i regimi di ricovero e per il day hospital unicamente nei reparti che non effettuano degenze ordinarie.
- *Mort Scale*  
Rappresenta il rischio atteso di morte per il paziente e quindi consente di confrontare la gravità dei pazienti trattati anche per patologie diverse. Viene indicata per i **ricoveri ordinari** nelle unità organizzative che utilizzano entrambi i regimi di ricovero e per il day hospital unicamente nei reparti che non effettuano degenze ordinarie.
- *LOS Scale*  
Esprime l'impatto atteso di un determinato ricovero come consumo di giornate di degenza. Viene indicata per i **ricoveri ordinari** nelle unità organizzative che utilizzano entrambi i regimi di ricovero e per il day hospital unicamente nei reparti che non effettuano degenze ordinarie.

### Tempi di attesa:

Rappresenta l'intervallo temporale intercorso tra la data di prenotazione e la data del ricovero. I singoli ricoveri ed i relativi tempi di attesa sono attribuiti al reparto di ricovero.

# ***REPARTI DI DEGENZA***

## ANDROLOGIA

		2007	2008	2009	2010	2011	2012
<b>DATI GENERALI</b>							
	Dimessi in regime ordinario	58	35	31	27	23	13
	Dimessi in day-hospital	158	124	84	64	67	87
	Presenze in ricovero ordinario	59	35	32	27	24	14
	Giornate di degenza ordinaria dimessi	108	81	37	42	28	12
	Giornate di degenza ordinaria presenze	108	80	54	42	29	14
	Posti letto ordinari	1	1	1	1	1	1
	Posti letto DH	1	1	1	1	1	1
<b>INDICATORI RICOVERI ORDINARI</b>							
	Degenza media su presenze (gg.)	1,83	2,29	1,69	1,56	1,21	1
	Tasso di occupazione (n. indice)	0,3	0,22	0,15	0,12	0,08	0,04
	Intervallo di turnover (gg.)	4,36	8,14	9,72	11,96	14	25,07
	Indice di rotazione (n. pazienti)	59	35	32	27	24	14
	Indice di case-mix (n. indice)	0,88	1,13	1	1	1	---
	Indice di performance (n. indice)	0,98	1,48	0,81	0,97	2,45	---
<b>ALTRI INDICATORI</b>							
ORDINARI	Degenza media su dimessi	1,86	2,31	1,19	1,56	1,22	0,92
	Degenza media trimmata	3,22	5,29	2,2	2,36	6	
	Degenze 0-1 gg. (%)	60,34	80	83,87	59,26	95,65	100
	Degenze 2-3 gg. (%)	25,86	5,71	16,13	37,04	0	0
	Degenze outlier (%)	0	2,86	0	0	0	0
	Peso medio	1,07	1,14	0,67	0,67	0,67	0,69
	DRG complicati (%)	0	0	0	0	0	0
	DRG non complicati (%)	1,72	2,86	0	0	0	0
	DRG medici (%)	6,9	0	0	0	0	0
DRG chirurgici (%)	93,1	100	100	100	100	100	
DH	DH 1 giorno (%)	100	100	98,81	98,44	100	100
	DH ciclo (%)	0	0	1,19	1,56	0	0
	DRG medici (%)	37,97	16,94	14,29	4,69	0	0
	DRG chirurgici (%)	62,03	83,06	85,71	95,31	100	100
	GG. Degenza	158	124	85	65	67	87
	Durata media del DH	1	1	1,01	1,02	1	1
	Tasso di occupazione	0,63	0,5	0,34	0,26	0,27	0,35
	Indice di rotazione	158	124	84	64	67	87
<b>APPROPRIATEZZA</b>							
	Ricoveri ordinari ripetuti 0-1 giorno (n°casi)	0	0	0	0	0	0
	Ricoveri ordinari ripetuti casi week end (n°casi)	0	0	0	0	0	0
	Ricoveri ordinari ripetuti finestra 2-14 (n°casi)	1	1	0	0	0	0
	Ric.ch. preceduto da medico entro 14 gg. (n°casi)	0	0	0	0	0	0
	Tasso operatorio	70	87	90	97	100	100
	Interventi ch. eseguiti in regime ord. %	39,26	26,95	32,03	31,46	26,37	13,86
	Interventi ch. eseguiti in dh %	60,74	73,05	66,97	68,54	73,63	86,14
	Degenza pre-operatoria	0,02	0,06	0,13	0,33	0,00	0,00
	Degenza post-operatoria	1,7	2,26	1,66	1,22	1,29	1,14
<b>DISEASE STAGING</b>							
STADI	Stadio 0	0	0	0	0	0	0
	Stadio 1	99,54	100	100	100	100	100
	Stadio 2	0,46	0	0	0	0	0
	Stadio 3	0	0	0	0	0	0
DRG RD Scale Ord.	Molto bassa	13,79	22,86	29,03	40,74	43,48	15,38
	Bassa	32,76	34,29	48,39	48,15	52,17	69,23
	Media	48,28	37,14	22,58	7,41	4,35	7,69
	Alta	5,17	5,71	0	3,7	0	7,69
	Molto alta	0	0	0	0	0	0
MORT Scale Ordinari	Rischio=0 (casi esclusi dal calcolo delle % succ.)	12,07	0	3,23	3,7	4,35	7,69
	Molto bassa	0	2,86	0	0	0	0
	Bassa	0	0	0	0	0	0
	Media	100	97,14	100	100	100	100
	Alta	0	0	0	0	0	0
Molto alta	0	0	0	0	0	0	
LOS Scale Ordinari	Molto bassa	74,14	65,71	90,32	88,89	100	92,31
	Bassa	22,41	31,43	9,68	11,11	0	7,69
	Media	3,45	2,86	0	0	0	0
	Alta	0	0	0	0	0	0
	Molto alta	0	0	0	0	0	0
<b>TEMPI DI ATTESA</b>							
	<=30	45,28	44,3	34,48	27,47	33,33	27,72
	31-60	28,30	36,08	39,66	31,87	25,56	25,74
	61-90	11,32	15,82	14,66	19,78	18,89	21,78
	91-120	4,72	3,16	6,9	10,99	12,22	13,86
	121-180	7,08	0	2,59	2,2	7,78	6,93
	181-240	0,94	0	0,86	3,3	1,11	1,98
	241-300	0,94	0,63	0	2,2	0,00	0,99
	>=301	1,42	0	0,86	2,2	1,11	0,99

## ANDROLOGIA

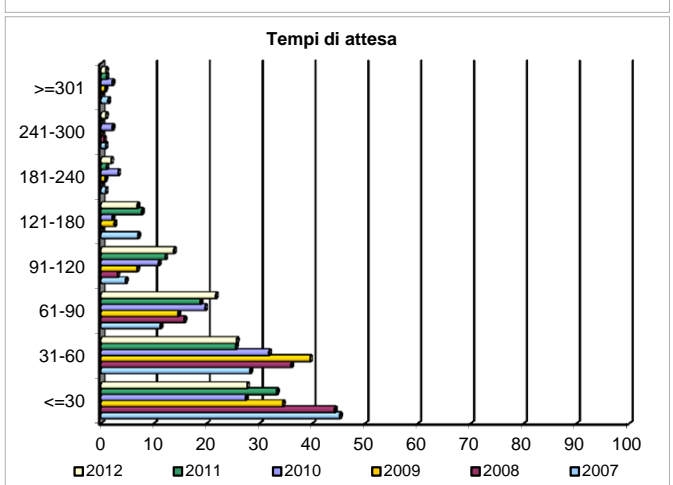
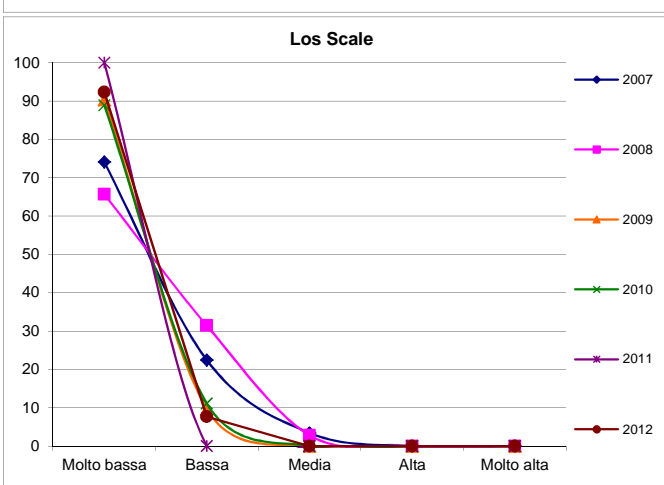
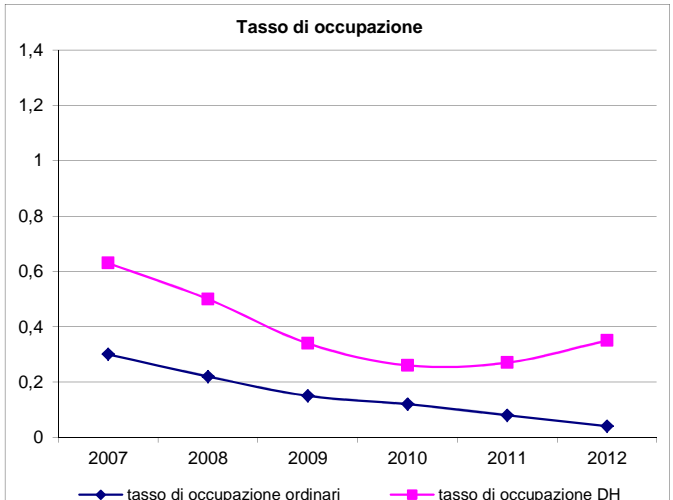
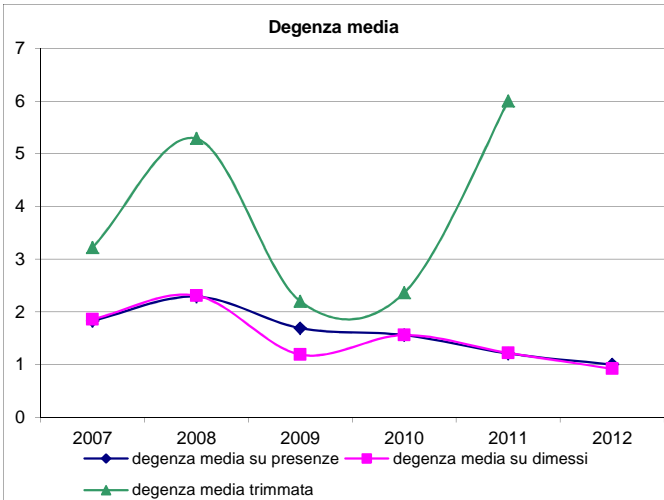
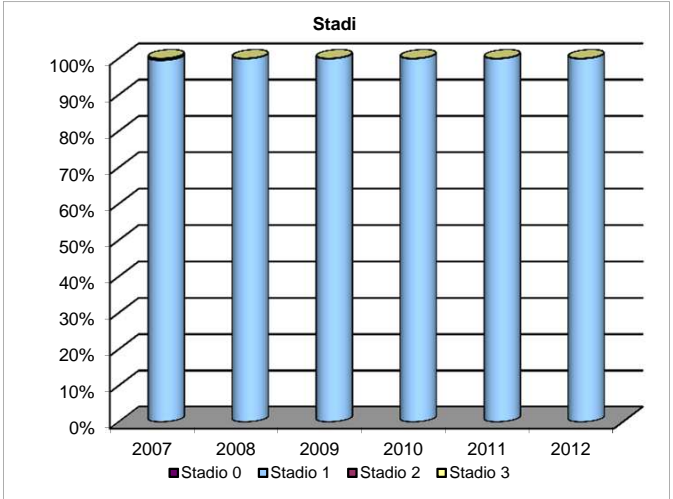
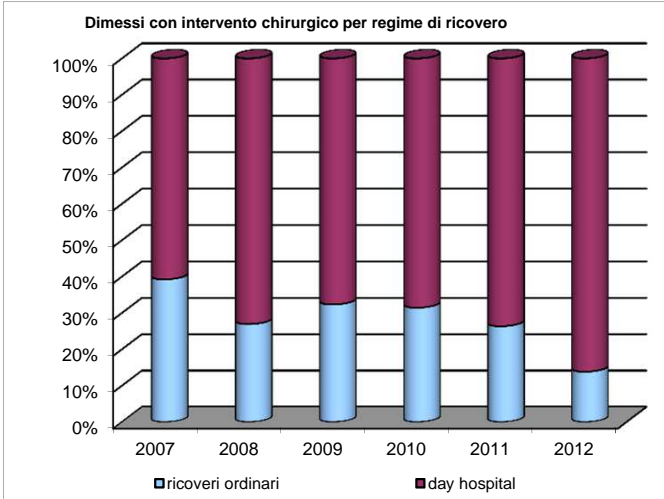
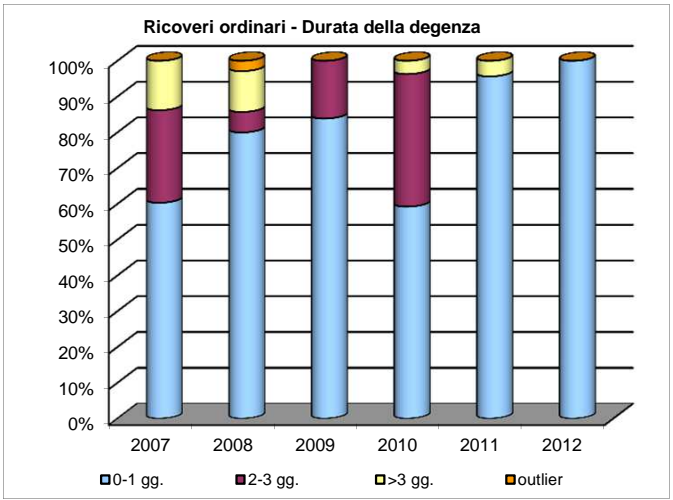
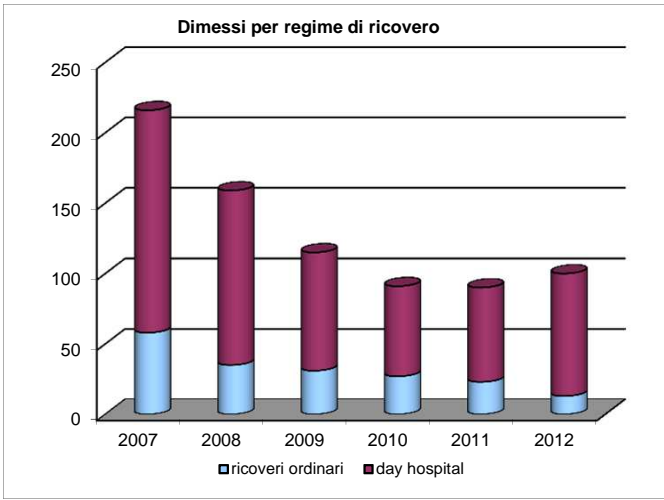

## CARDIOLOGIA

		2007	2008	2009	2010	2011	2012
<b>DATI GENERALI</b>							
	Dimessi in regime ordinario	783	767	776	838	845	938
	Dimessi in day-hospital	58	79	74	79	82	92
	Presenze in ricovero ordinario	818	810	812	868	939	1.024
	Giornate di degenza ordinaria dimessi	7.906	7.613	7.129	7.501	7.616	7.943
	Giornate di degenza ordinaria presenze	6.940	6.635	6.243	6.253	6.628	6.831
	Posti letto ordinari	20	20	20	20	19,92	20
	Posti letto DH	1	1	1	1	1	1
<b>INDICATORI RICOVERI ORDINARI</b>							
	Degenza media su presenze (gg.)	8,48	8,19	7,69	7,2	7,06	6,67
	Tasso di occupazione (n. indice)	0,95	0,91	0,86	0,86	0,91	0,94
	Intervallo di turnover (gg.)	0,44	0,82	1,3	1,21	0,68	0,46
	Indice di rotazione (n. pazienti)	40,9	40,5	40,6	43,4	47,15	51,2
	Indice di case-mix (n. indice)	0,87	0,9	0,86	0,78	0,86	0,75
	Indice di performance (n. indice)	1,53	1,36	1,32	1,16	1,23	1,34
<b>ALTRI INDICATORI</b>							
ORDINARI	Degenza media su dimessi	10,1	9,93	9,19	8,95	9,01	8,47
	Degenza media trimmata	9,97	9,49	8,74	8,33	8,48	8,24
	Degenze 0-1 gg. (%)	1,53	2,35	2,84	2,74	1,07	2,03
	Degenze 2-3 gg. (%)	16,22	18,77	19,72	20,76	17,75	19,62
	Degenze outlier (%)	4,09	7,95	9,66	8,95	7,22	7,14
	Peso medio	1,19	1,56	1,38	1,47	1,43	1,45
	DRG complicati (%)	29,76	27,25	22,68	20,14	12,22	18,12
	DRG non complicati (%)	41,51	26,47	23,2	22,99	24,5	24,84
	DRG medici (%)	87,74	66,62	56,31	50,36	54,2	53,73
DRG chirurgici (%)	12,26	33,38	43,69	49,64	45,8	46,27	
DH	DH 1 giorno (%)	67,24	86,08	89,19	88,61	91,46	94,57
	DH ciclo (%)	32,76	13,92	10,81	11,39	8,54	5,43
	DRG medici (%)	62,07	64,56	63,51	70,89	70,73	55,43
	DRG chirurgici (%)	37,93	35,44	36,49	29,11	29,27	44,57
	GG. Degenza	83	93	82	91	90	99
	Durata media del DH	1,43	1,18	1,11	1,15	1,1	1,08
	Tasso di occupazione	0,33	0,37	0,33	0,36	0,36	0,4
	Indice di rotazione	58	79	74	79	82	92
<b>APPROPRIATEZZA</b>							
	Ricoveri ordinari ripetuti 0-1 giorno (n°casi)	1	0	0	0	2	1
	Ricoveri ordinari ripetuti casi week end (n°casi)	0	1	0	1	1	0
	Ricoveri ordinari ripetuti finestra 2-14 (n°casi)	10	15	8	19	10	22
	Ric. ch. preceduto da medico entro 14 gg. (n°casi)	2	2	1	1	2	1
<b>DISEASE STAGING</b>							
STADI	Stadio 0	0	0	0	0,11	0	0
	Stadio 1	26,4	22,34	20,71	18,65	19,63	19,13
	Stadio 2	28,06	33,33	32,47	36,86	34,95	36,21
	Stadio 3	45,54	44,33	46,82	44,38	45,42	44,66
DRG RD Scale Ord.	Molto bassa	35,63	26,47	19,46	20,76	24,85	21
	Bassa	45,47	41,98	38,92	37,83	39,05	40,72
	Media	17,24	27,25	37,5	37,23	32,54	34,12
	Alta	0,89	3,52	3,87	4,18	3,2	3,73
	Molto alta	0,77	0,78	0,26	0	0,36	0,43
MORT Scale Ordinari	Rischio=0 (casi esclusi dal calcolo delle % succ.)	2,43	1,43	2,06	2,15	1,54	2,13
	Molto bassa	3,14	2,12	2,98	2,2	2,52	2,18
	Bassa	6,02	3,17	3,42	2,8	4,93	4,9
	Media	75,52	78,17	79,87	85,37	82,09	84,1
	Alta	12,57	14,95	11,32	8,41	8,53	6,75
	Molto alta	2,75	1,59	2,5	1,22	1,92	2,07
LOS Scale Ordinari	Molto bassa	26,05	23,86	28,87	29,24	30,89	33,9
	Bassa	27,59	29,47	28,35	30,55	29,47	27,61
	Media	45,34	45,5	42,01	39,38	39,05	37,85
	Alta	1,02	1,17	0,77	0,84	0,47	0,53
	Molto alta	0	0	0	0	0,12	0,11
<b>TEMPI DI ATTESA</b>							
	<=30	86,41	92,83	94,90	95,57	96,21	95,58
	31-60	12,14	6,28	3,92	4,43	3,79	4,13
	61-90	0,97	0,00	0,39	0	0	0
	91-120	0	0,45	0,39	0	0	0,29
	121-180	0	0,45	0,39	0	0	0
	181-240	0	0	0	0	0	0
	241-300	0	0	0	0	0	0
	>=301	0,49	0	0	0	0	0

## CARDIOLOGIA

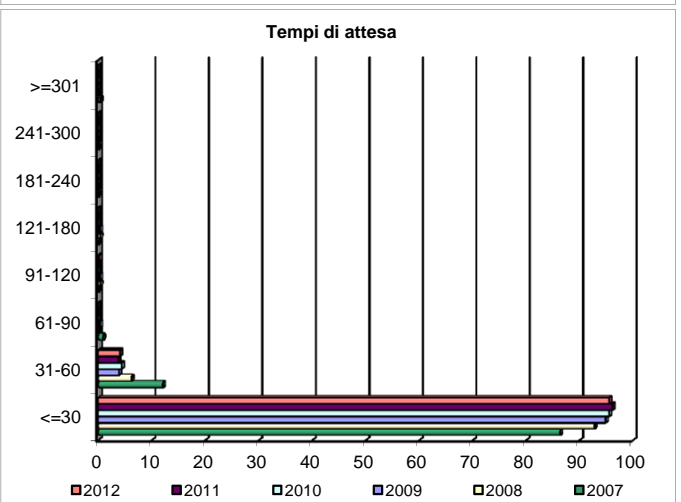
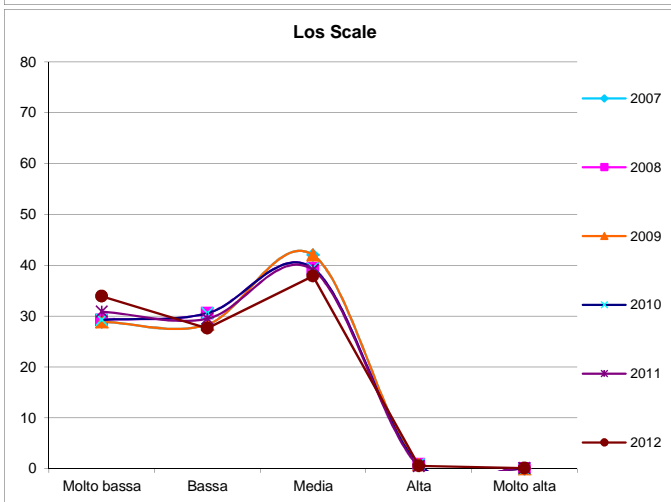
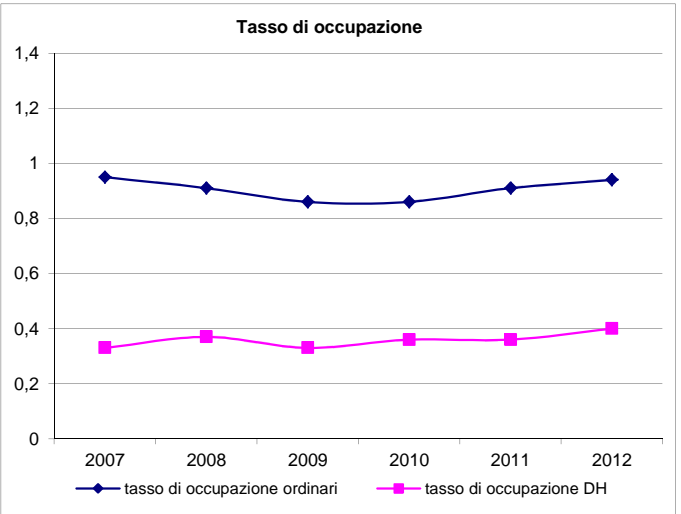
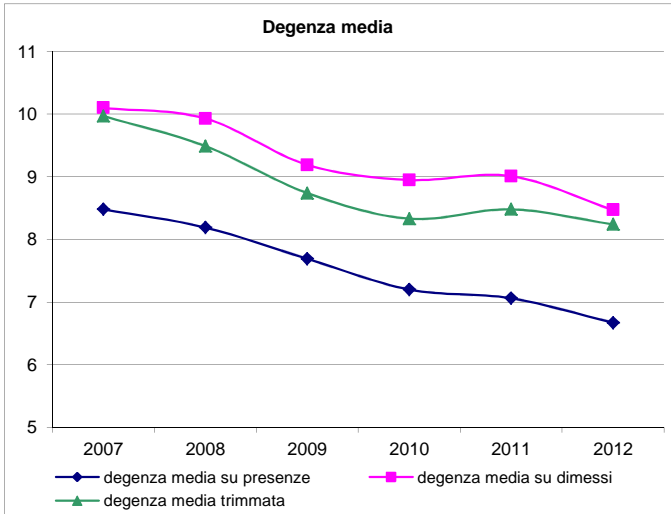
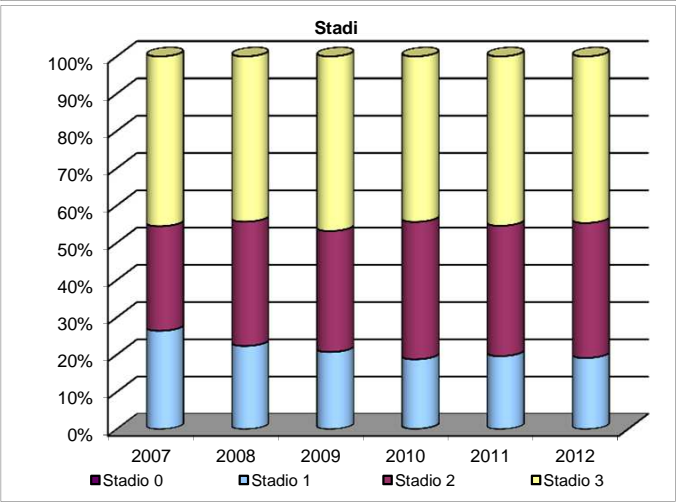
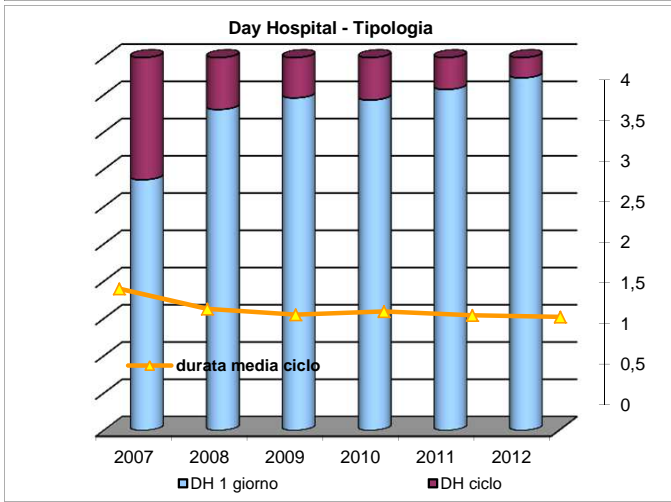
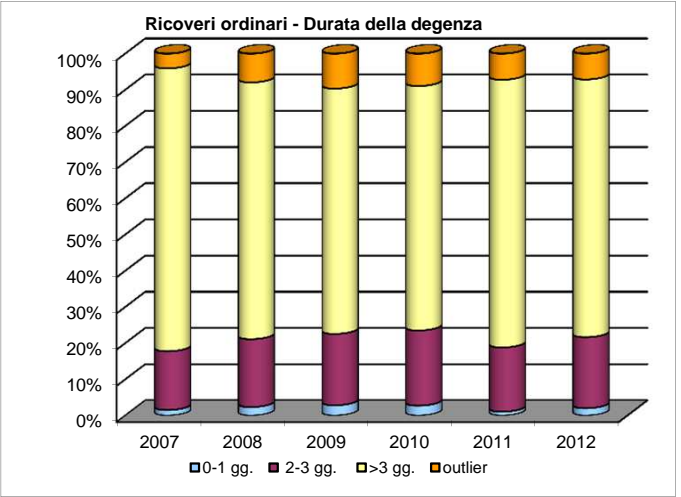
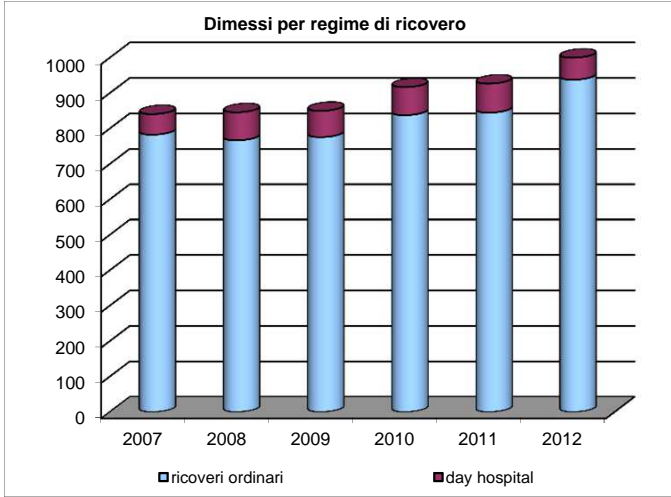



## CHIRURGIA D'URGENZA

		2007	2008	2009	2010	2011	2012
<b>DATI GENERALI</b>							
	Dimessi in regime ordinario	778	806	923	923	838	843
	Dimessi in day-hospital						
	Presenze in ricovero ordinario	939	956	1.099	1.114	1.065	1.094
	Giornate di degenza ordinaria dimessi	4.466	4.487	5.111	5.292	4.850	4.732
	Giornate di degenza ordinaria presenze	4.851	4.892	5.559	5.796	5.305	5.122
	Posti letto ordinari	17,58	13,92	17,92	18	17,83	18
	Posti letto DH	0	0	0	0	0	0
<b>INDICATORI RICOVERI ORDINARI</b>							
	Degenza media su presenze (gg.)	5,17	5,12	5,06	5,2	4,98	4,68
	Tasso di occupazione (n. indice)	0,76	0,96	0,85	0,88	0,82	0,78
	Intervallo di turnover (gg.)	1,67	0,2	0,89	0,69	1,13	1,32
	Indice di rotazione (n. pazienti)	53,41	68,68	61,34	61,89	59,72	60,78
	Indice di case-mix (n. indice)	1,03	1,07	0,97	0,96	0,97	1,04
	Indice di performance (n. indice)	0,73	0,76	0,71	0,67	0,93	0,82
<b>ALTRI INDICATORI</b>							
ORDINARI	Degenza media su dimessi	5,74	5,57	5,54	5,73	5,79	5,61
	Degenza media trimmata	6,64	6,49	6,31	6,7	6,9	6,45
	Degenze 0-1 gg. (%)	16,07	17,12	16,14	20,37	18,58	17,79
	Degenze 2-3 gg. (%)	30,98	31,39	37,16	34,34	30,65	34,99
	Degenze outlier (%)	0,77	0,5	0,98	1,19	0,83	1,54
	Peso medio	1,43	1,41	1,26	1,26	1,22	1,18
	DRG complicati (%)	55,27	54,09	53,74	55,09	47,02	46,26
	DRG non complicati (%)	34,06	36,23	39,54	37,43	40,93	45,31
	DRG medici (%)	46,92	43,92	44,1	42,58	44,99	46,03
	DRG chirurgici (%)	53,08	56,08	55,9	57,42	55,01	53,97
DH	DH 1 giorno (%)						
	DH ciclo (%)						
	DRG medici (%)						
	DRG chirurgici (%)						
	GG. Degenza						
	Durata media del ciclo DH						
	Tasso di occupazione						
	Indice di rotazione						
<b>APPROPRIATEZZA</b>							
	Ricoveri ordinari ripetuti 0-1 giorno (n°casi)	1	2	2	3	0	2
	Ricoveri ordinari ripetuti casi week end (n°casi)	0	1	1	1	1	2
	Ricoveri ordinari ripetuti finestra 2-14 (n°casi)	7	11	11	13	8	9
	Ric.ch. preceduto da medico entro 14 gg. (n°casi)	2	2	4	3	3	7
	Tasso operatorio	46	49	51	51	48	47
	Interventi ch. eseguiti in regime ord. %	100	100	100	100	100	100
	Interventi ch. eseguiti in dh %						
	Degenza pre-operatoria	1,77	1,84	2,15	2,35	2,38	2,24
	Degenza post-operatoria	7,35	5,72	5,61	6,15	6,35	6,12
<b>DISEASE STAGING</b>							
STADI	Stadio 0	0	0	0	0	0	0
	Stadio 1	42,54	45,41	43,01	47,67	47,49	47,33
	Stadio 2	53,86	51,49	53,95	46,26	47,73	48,4
	Stadio 3	3,6	3,1	3,03	6,07	4,77	4,27
DRG RD Scale Ord.	Molto bassa	25,45	22,7	21,99	22,75	20,88	23,01
	Bassa	37,02	29,78	37,92	37,16	36,75	33,93
	Media	32,9	42,06	35,21	35,64	37,47	38,67
	Alta	3,86	4,96	4,44	4,12	4,77	3,91
	Molto alta	0,77	0,5	0,33	0,33	0,12	0,47
MORT Scale Ordinari	Rischio=0 (casi esclusi dal calcolo delle % succ.)	26,09	25,31	28,82	25,68	26,01	26,57
	Molto bassa	9,22	10,13	12,2	9,48	11,13	14,86
	Bassa	4,17	4,82	4,88	4,96	4,52	5,17
	Media	76	71,76	67,99	68,51	69,52	65,75
	Alta	9,91	11,96	13,57	15,6	13,06	12,92
	Molto alta	0,7	1,33	1,37	1,46	1,77	1,29
LOS Scale Ordinari	Molto bassa	13,88	10,05	14,84	14,95	18,85	16,84
	Bassa	18,25	22,21	22,75	22,21	19,21	24,08
	Media	53,21	54,09	50,6	50,49	48,93	45,79
	Alta	14,52	13,65	11,38	12,24	12,77	13,05
	Molto alta	0,13	0	0,33	0,11	0,24	0,24
<b>TEMPI DI ATTESA</b>							
	<=30						
	31-60						
	61-90						
	91-120						
	121-180						
	181-240						
	241-300						
	>=301						

## CHIRURGIA D'URGENZA

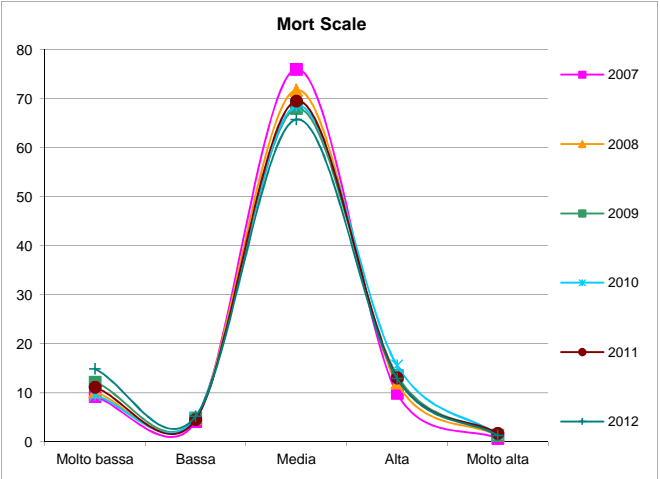
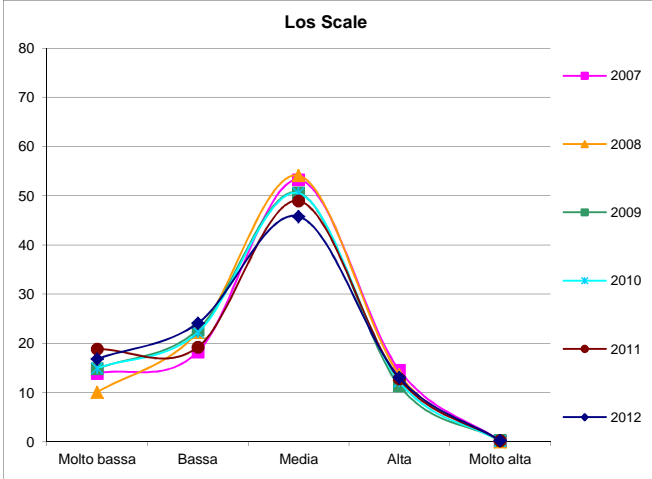
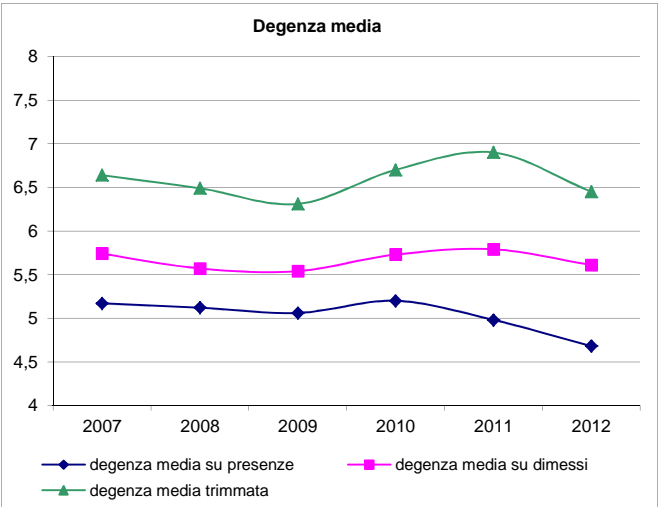
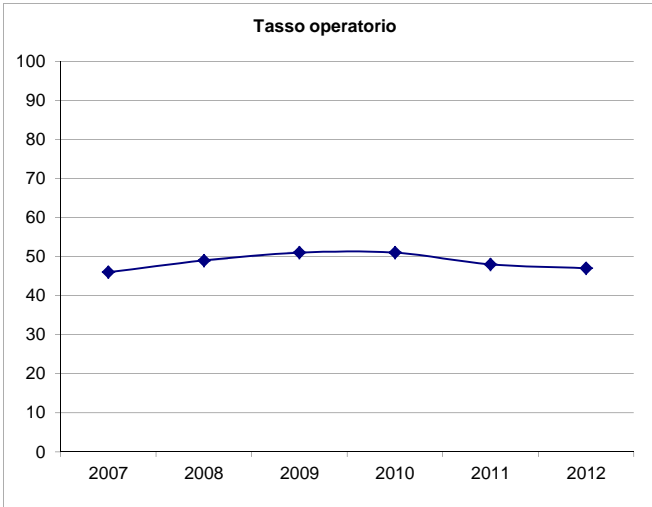
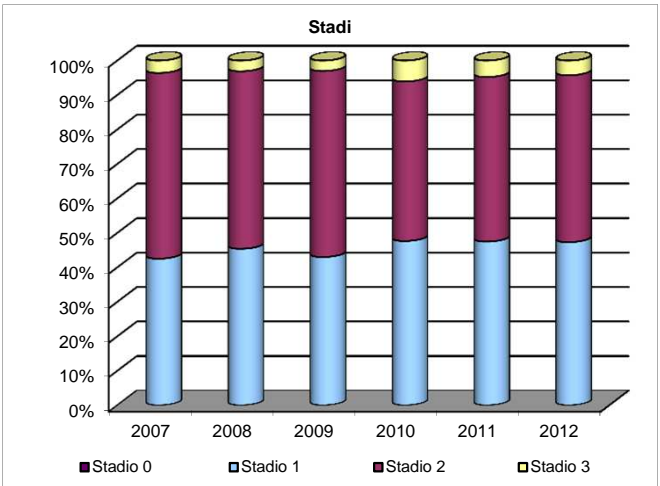
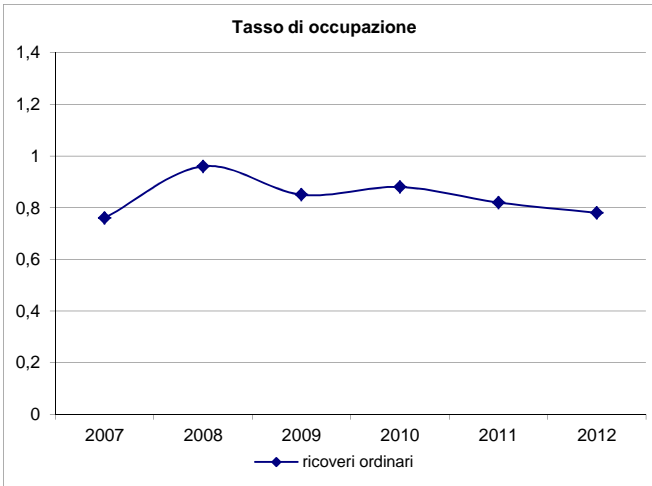
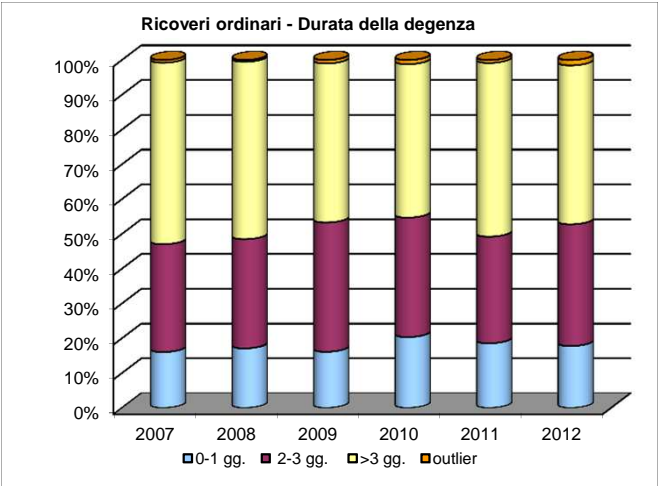
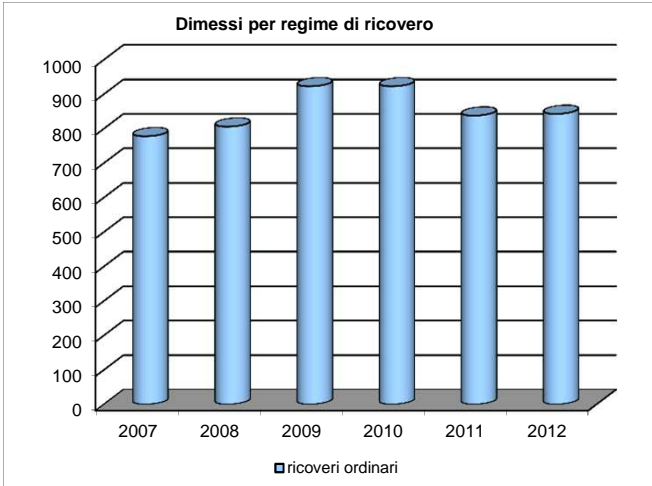

## CHIRURGIA GENERALE

		2007	2008	2009	2010	2011	2012
<b>DATI GENERALI</b>							
	Dimessi in regime ordinario	1.036	962	875	929	735	653
	Dimessi in day-hospital	400	374	272	382	427	566
	Presenze in ricovero ordinario	1.056	980	899	963	799	686
	Giornate di degenza ordinaria dimessi	7.437	8.683	7.629	7.903	6.105	4.578
	Giornate di degenza ordinaria presenze	7.440	8.288	7.462	7.748	6.134	4.396
	Posti letto ordinari	33,75	34	31	25,83	23,83	26,5
	Posti letto DH	4	4	3,5	3	3	3
<b>INDICATORI RICOVERI ORDINARI</b>							
	Degenza media su presenze (gg.)	7,05	8,46	8,3	8,05	7,68	6,41
	Tasso di occupazione (n. indice)	0,6	0,67	0,66	0,82	0,71	0,45
	Intervallo di turnover (gg.)	4,62	4,21	4,29	1,75	3,21	7,69
	Indice di rotazione (n. pazienti)	31,29	28,82	29	37,28	33,52	25,89
	Indice di case-mix (n. indice)	0,85	0,92	0,83	0,82	0,88	0,83
	Indice di performance (n. indice)	1,28	1,26	1,16	1,28	1,16	1,25
<b>ALTRI INDICATORI</b>							
ORDINARI	Degenza media su dimessi	7,18	9,03	8,72	8,51	8,31	7,01
	Degenza media trimmata	7,69	8,74	8,16	7,79	8,32	7,31
	Degenze 0-1 gg. (%)	10,42	4,47	5,14	4,31	11,16	8,73
	Degenze 2-3 gg. (%)	26,93	24,95	32,91	32,40	31,16	41,96
	Degenze outlier (%)	1,45	2,6	5,94	5,17	5,31	3,83
	Peso medio	1,16	1,24	1,18	1,19	1,35	1,36
	DRG complicati (%)	18,82	24,84	24,57	25,06	30,2	26,19
	DRG non complicati (%)	66,80	62,16	62,29	62,08	57,96	58,5
	DRG medici (%)	26,93	28,38	25,03	27,77	13,61	12,4
DRG chirurgici (%)	73,07	71,62	74,97	72,23	86,39	87,6	
DH	DH 1 giorno (%)	97	98,13	96,69	96,86	97,42	97,7
	DH ciclo (%)	3	1,87	3,31	3,14	2,58	2,3
	DRG medici (%)	10,75	8,29	7,72	14,66	11,24	15,55
	DRG chirurgici (%)	89,25	91,71	92,28	85,34	88,76	84,45
	GG. Degenza	416	381	287	395	439	582
	Durata media del DH	1,04	1,02	1,06	1,03	1,03	1,03
	Tasso di occupazione	0,42	0,38	0,33	0,53	0,59	0,78
	Indice di rotazione	100	93,5	77,71	127,33	142,33	188,67
<b>APPROPRIATEZZA</b>							
	Ricoveri ordinari ripetuti 0-1 giorno (n°casi)	7	4	4	3	2	0
	Ricoveri ordinari ripetuti casi week end (n°casi)	6	1	4	1	2	0
	Ricoveri ordinari ripetuti finestra 2-14 (n°casi)	29	32	25	28	22	11
	Ric.ch. preceduto da medico entro 14 gg. (n°casi)	19	13	19	13	9	9
	Tasso operatorio	70	67	80	77	87	87
	Interventi ch. eseguiti in regime ord. %	82,80	84,00	84,98	81,86	63,70	55,33
	Interventi ch. eseguiti in dh %	17,20	16,00	15,02	18,14	36,30	44,67
	Degenza pre-operatoria	2,24	2,73	2,55	2,75	1,83	1,60
	Degenza post-operatoria	6,15	7,75	7,14	6,87	6,53	5,39
<b>DISEASE STAGING</b>							
STADI	Stadio 0	0,35	0,22	0,44	0,31	0,26	0,41
	Stadio 1	67,34	66,84	64,86	64,38	73,84	75,06
	Stadio 2	29,94	30,24	32,96	32,19	22,72	22,72
	Stadio 3	2,37	2,69	1,74	3,13	3,18	1,8
DRG RD Scale Ord.	Molto bassa	11,1	9,88	9,71	9,15	10,07	9,34
	Bassa	35,71	33,58	32,11	32,51	40,27	42,88
	Media	43,44	45,63	50,17	49,84	42,45	42,42
	Alta	8,3	9,46	7,2	7,43	6,12	5,05
	Molto alta	1,45	1,46	0,8	1,08	1,09	0,31
MORT Scale Ordinari	Rischio=0 (casi esclusi dal calcolo delle % succ.)	27,03	23,18	23,77	26,48	28,16	31,85
	Molto bassa	23,28	22,06	22,94	17,86	22,54	18,2
	Bassa	5,42	5,14	4,35	6,88	10,04	8,76
	Media	63,36	66,04	64,47	64,28	58,33	64,94
	Alta	7,67	6,36	7,95	9,81	8,14	7,64
	Molto alta	0,26	0,41	0,3	1,17	0,95	0,45
LOS Scale Ordinari	Molto bassa	32,05	29,31	33,94	31,22	33,33	34,92
	Bassa	17,37	15,18	15,77	13,89	14,97	14,55
	Media	43,15	44,8	38,4	44,46	37,14	37,67
	Alta	7,43	10,71	11,66	10,44	14,42	12,71
	Molto alta	0	0	0,23	0	0,14	0,15
<b>TEMPI DI ATTESA</b>							
	<=30	23,11	28,93	23,11	25,54	31,83	30,19
	31-60	21,01	23,52	23,49	19,17	20,38	22,1
	61-90	19,43	17,95	13,61	13,55	16,62	14,56
	91-120	10,13	9,75	11,89	12,48	12,11	11,14
	121-180	9,68	7,95	12,94	14,63	10,23	12,94
	181-240	4,05	2,87	3,93	6,78	4,6	4,85
	241-300	2,18	1,31	2,30	2,98	1,78	1,8
	>=301	10,43	7,71	8,73	4,87	2,43	2,43

## CHIRURGIA GENERALE

**Dimessi per regime di ricovero**

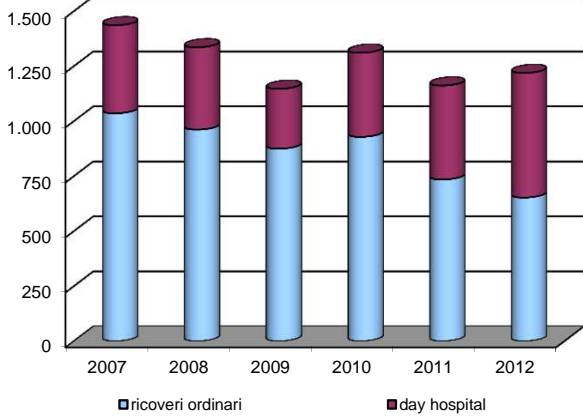

**Ricoveri ordinari - Durata della degenza**

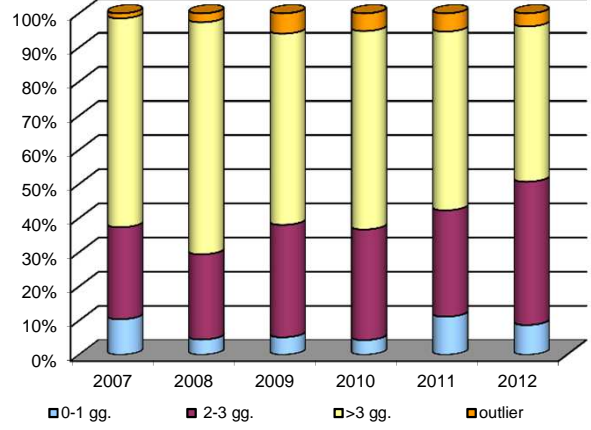

**Dimessi con intervento chirurgico per regime di ricovero**

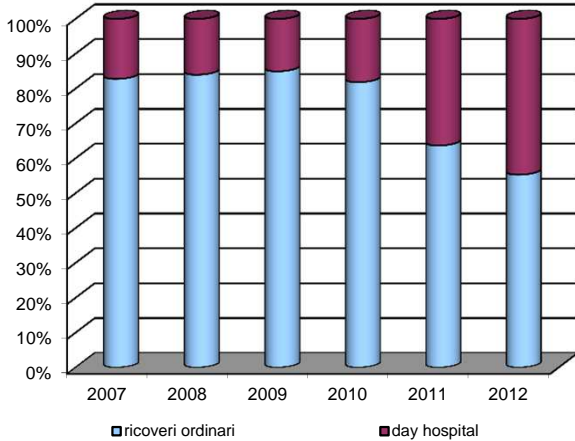

**Stadi**

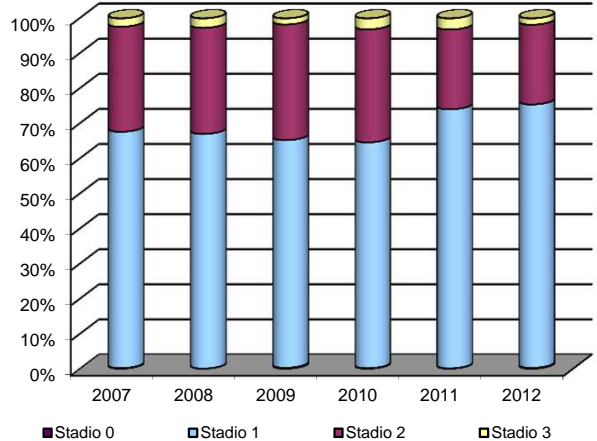

**Degenza media**

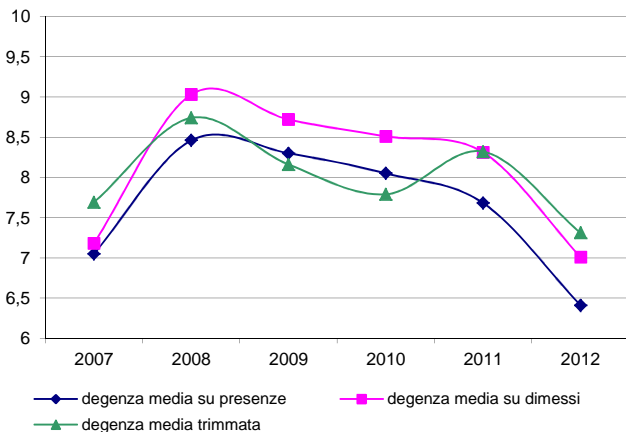

**Tasso di occupazione**

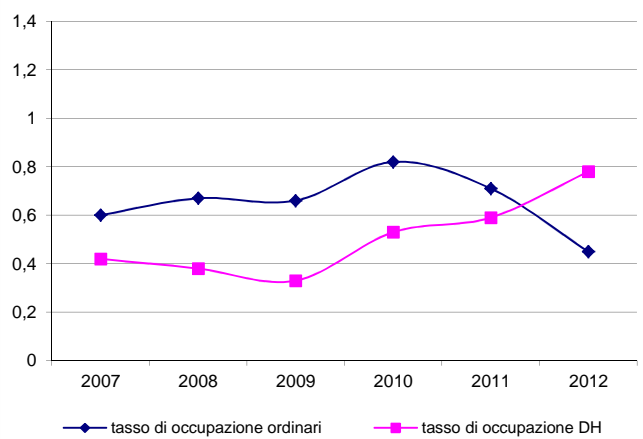

**Los Scale**

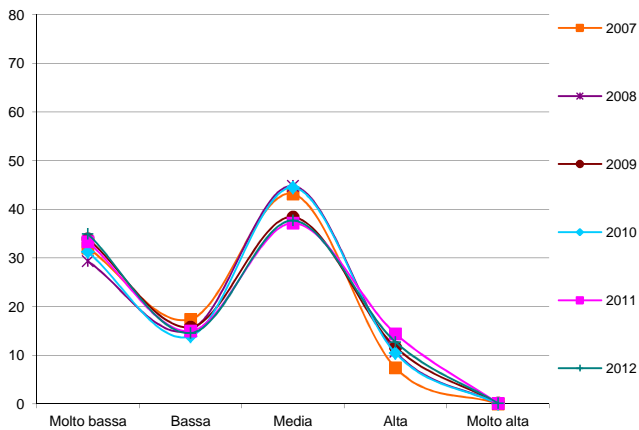

**Tempi di attesa**

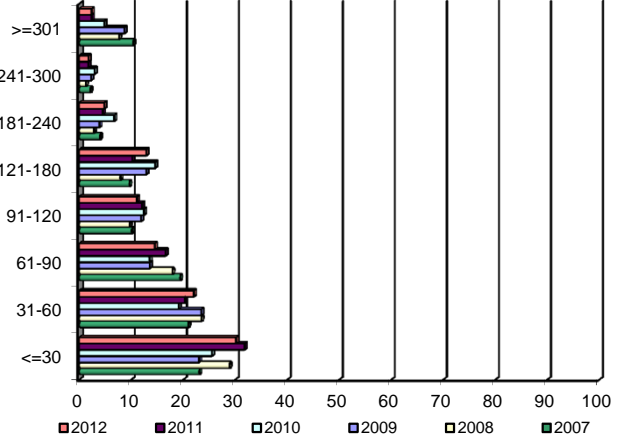

## CHIRURGIA TORACICA

		2007	2008	2009	2010	2011	2012
<b>DATI GENERALI</b>							
	Dimessi in regime ordinario	460	431	435	380	408	479
	Dimessi in day-hospital	109	144	141	142	125	140
	Presenze in ricovero ordinario	482	448	450	400	437	504
	Giornate di degenza ordinaria dimessi	2.404	2.548	2.585	2.032	2.131	2.410
	Giornate di degenza ordinaria presenze	2.445	2.503	2.425	2.079	2.103	2.343
	Posti letto ordinari	8	8	8	8	8,25	9
	Posti letto DH	2	2	2	2	2	2
<b>INDICATORI RICOVERI ORDINARI</b>							
	Degenza media su presenze (gg.)	5,07	5,59	5,39	5,2	4,81	4,65
	Tasso di occupazione (n. indice)	0,84	0,86	0,83	0,71	0,7	0,71
	Intervallo di turnover (gg.)	0,99	0,93	1,1	2,1	2,08	1,87
	Indice di rotazione (n. pazienti)	60,25	56	56,25	50	52,97	56
	Indice di case-mix (n. indice)	0,64	0,71	0,64	0,61	0,57	0,62
	Indice di performance (n. indice)	0,93	1,51	1,18	1,12	1,51	1,22
<b>ALTRI INDICATORI</b>							
ORDINARI	Degenza media su dimessi	5,23	5,91	5,94	5,35	5,22	5,03
	Degenza media trimmata (gg.)	5,91	6,35	6,36	5,48	5,46	5,32
	Degenze 0-1 gg. (%)	13,04	9,98	9,89	5,53	10,29	7,72
	Degenze 2-3 gg. (%)	28,91	28,31	31,49	36,84	38,48	39,67
	Degenze outlier (%)	0,22	0,7	1,84	1,05	1,47	1,25
	Peso medio	1,18	1,18	1,14	1,16	1,11	1,12
	DRG complicati (%)	17,61	15,55	15,63	14,97	14,46	18,58
	DRG non complicati (%)	39,35	47,1	49,43	49,33	47,3	49,27
	DRG medici (%)	29,78	27,38	23,22	22,63	24,75	25,68
DRG chirurgici (%)	70,22	72,62	76,78	77,37	75,25	74,32	
DH	DH 1 giorno (%)	94,5	91,67	89,36	91,55	88,8	88,57
	DH ciclo (%)	5,5	8,33	10,64	8,45	11,2	11,43
	DRG medici (%)	13,76	18,06	19,86	13,38	20,8	31,43
	DRG chirurgici (%)	86,24	81,94	80,14	86,62	79,2	68,57
	GG. Degenza	115	168	169	164	155	169
	Durata media del DH	1,06	1,17	1,2	1,15	1,24	1,21
	Tasso di occupazione	0,23	0,34	0,34	0,33	0,31	0,34
	Indice di rotazione	54,5	72	70,5	71	62,5	70
<b>APPROPRIATEZZA</b>							
	Ricoveri ordinari ripetuti 0-1 giorno (n°casi)	0	0	1	1	0	1
	Ricoveri ordinari ripetuti casi week end (n°casi)	0	0	0	0	0	0
	Ricoveri ordinari ripetuti finestra 2-14 (n°casi)	21	11	8	8	3	10
	Ric.ch. preceduto da medico entro 14 gg. (n°casi)	3	6	10	8	9	13
	Tasso operatorio	70	71	76	79	75	72
	Interventi ch. eseguiti in regime ord. %	82,10	78,32	78,40	74,50	76,32	79,00
	Interventi ch. eseguiti in dh %	17,90	21,68	21,60	25,50	23,68	21,00
	Degenza pre-operatoria	1,26	1,36	1,28	1,44	1,12	1,21
	Degenza post-operatoria	3,77	3,91	4,02	4,42	4,03	3,22
<b>DISEASE STAGING</b>							
STADI	Stadio 0	1,05	0,7	1,22	1,72	3,19	0,81
	Stadio 1	80,49	80,17	80,21	81,23	78,8	80,61
	Stadio 2	14,24	14,26	13,37	14,18	14,07	14,38
	Stadio 3	4,22	4,87	5,21	2,87	3,94	4,2
DRG RD Scale Ord.	Molto bassa	23,26	18,79	18,62	21,58	23,77	23,38
	Bassa	33,48	36,19	37,93	31,32	34,07	40,5
	Media	38,48	42	41,15	42,63	36,27	31,11
	Alta	4,57	3,02	2,3	4,21	5,88	4,8
	Molto alta	0,22	0	0	0,26	0	0,21
MORT Scale Ordinari	Rischio=0 (casi esclusi dal calcolo delle % succ.)	28,91	31,55	37,47	38,42	37,5	34,86
	Molto bassa	13,76	9,15	13,24	9,4	14,12	16,35
	Bassa	7,95	6,78	7,35	9,4	9,8	9,29
	Media	65,14	70,17	70,59	72,22	63,53	66,99
	Alta	12,54	12,54	7,72	8,55	12,55	7,37
	Molto alta	0,61	1,36	1,1	0,43	0	0
LOS Scale Ordinari	Molto bassa	45	45,94	50,34	52,11	49,51	45,51
	Bassa	13,04	12,53	13,33	11,05	10,29	13,15
	Media	37,61	37,12	34,25	33,68	37,99	40,08
	Alta	4,13	4,41	2,07	2,63	1,72	1,25
	Molto alta	0,22	0	0	0,53	0,49	0
<b>TEMPI DI ATTESA</b>							
	<=30	78,34	79,2	78,83	73,77	75,75	75,98
	31-60	11,52	9,73	9,07	11,24	10,39	11,18
	61-90	4,84	4,87	5,62	4,45	5,77	3,52
	91-120	2,76	3,1	1,30	2,34	1,62	1,66
	121-180	1,84	0,66	3,02	5,15	2,54	2,48
	181-240	0,46	0,88	1,30	0,7	1,62	2,07
	241-300	0	0	0,43	0,94	0,92	1,45
	>=301	0,23	1,55	0,44	1,41	1,38	1,66

## CHIRURGIA TORACICA

**Dimessi per regime di ricovero**

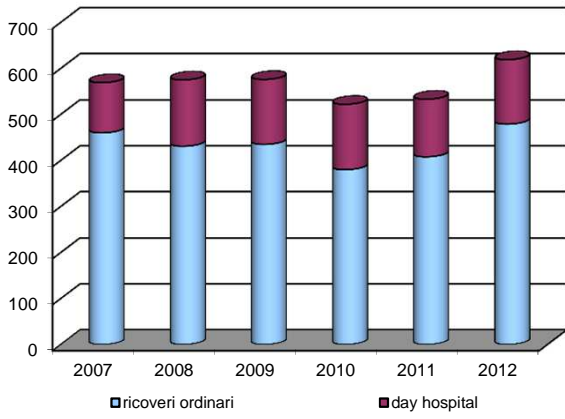

**Ricoveri ordinari - Durata della degenza**

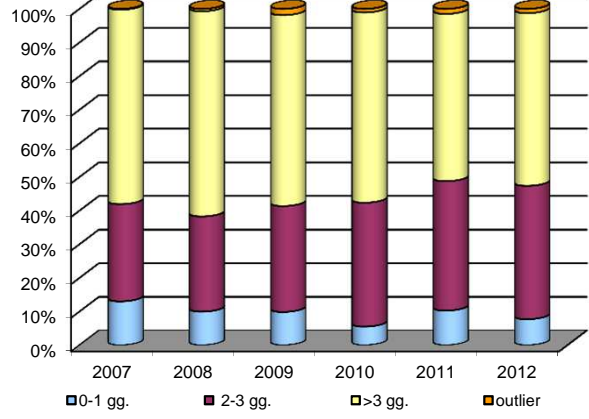

**Dimessi con intervento chirurgico per regime di ricovero**

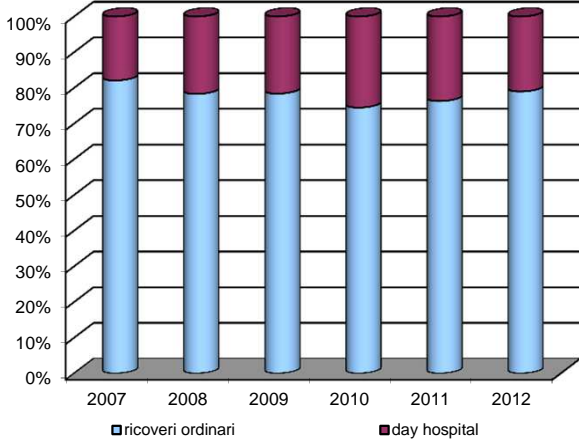

**Stadi**

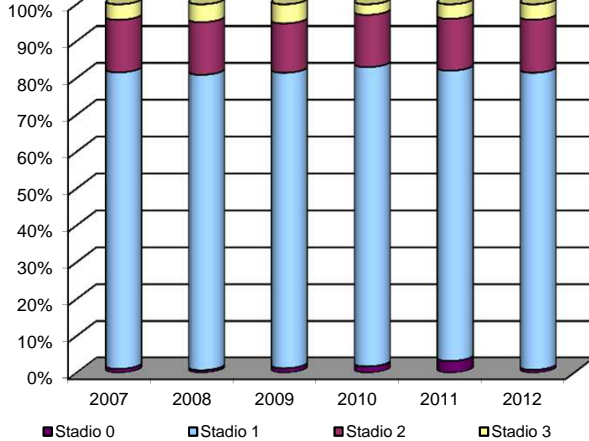

**Degenza media**

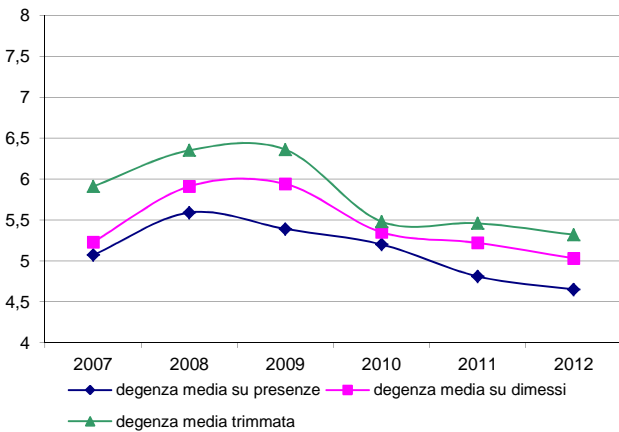

**Tasso di occupazione**

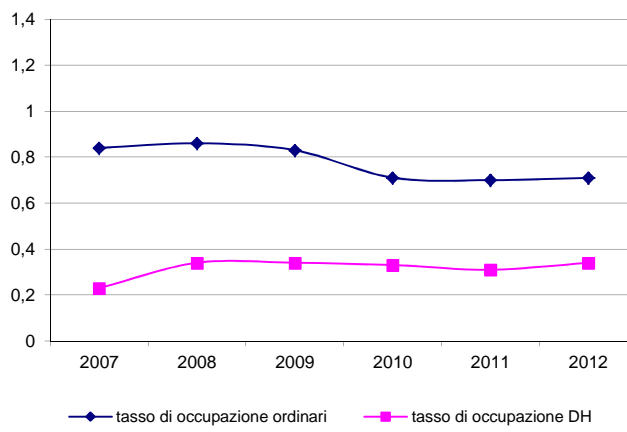

**Los Scale**

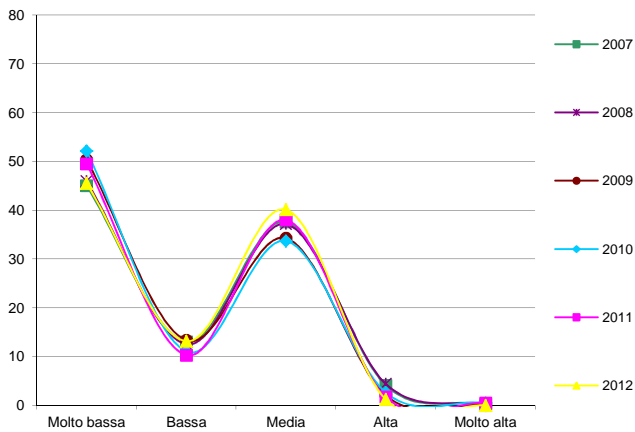

**Tempi di attesa**

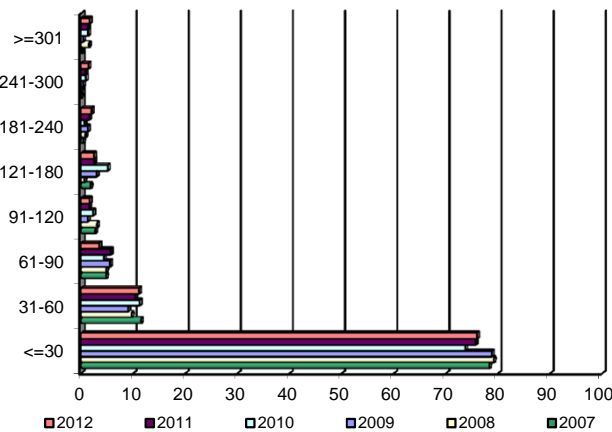

## CHIRURGIA VASCOLARE

		2007	2008	2009	2010	2011	2012
<b>DATI GENERALI</b>							
	Dimessi in regime ordinario	788	820	828	786	692	675
	Dimessi in day-hospital	513	500	384	389	377	403
	Presenze in ricovero ordinario	818	850	869	815	781	748
	Giornate di degenza ordinaria dimessi	4.372	4.593	4.159	4.598	6.001	5.151
	Giornate di degenza ordinaria presenze	4.508	4.657	4.292	4.642	6028	5.276
	Posti letto ordinari	18	18	18	16	15,58	17,75
	Posti letto DH	5	5	4,83	5	5	5
<b>INDICATORI RICOVERI ORDINARI</b>							
	Degenza media su presenze (gg.)	5,51	5,48	4,94	5,7	7,72	7,05
	Tasso di occupazione (n. indice)	0,69	0,71	0,65	0,79	1,06	0,81
	Intervallo di turnover (gg.)	2,52	2,25	2,62	1,47	-0,44	1,61
	Indice di rotazione (n. pazienti)	45,44	47,22	48,28	50,94	50,12	42,14
	Indice di case-mix (n. indice)	1,2	1,13	1,17	1,15	1,09	1,1
	Indice di performance (n. indice)	0,67	0,77	0,66	0,97	0,82	0,87
<b>ALTRI INDICATORI</b>							
ORDINARI	Degenza media su dimessi	5,55	5,60	5,02	5,85	8,67	7,63
	Degenza media trimmata	6,86	7,23	6,37	7,11	9,85	8,93
	Degenze 0-1 gg. (%)	22,59	26,22	25,36	23,16	16,76	17,78
	Degenze 2-3 gg. (%)	25,25	21,95	26,21	25,45	26,73	26,67
	Degenze outlier (%)	0,13	0,12	0,36	0,89	2,46	1,04
	Peso medio	2,22	2,21	2,02	2,03	2,05	2,01
	DRG complicati (%)	73,98	74,88	71,74	72,74	70,66	65,93
	DRG non complicati (%)	3,93	4,76	5,56	5,51	8,82	12,5
	DRG medici (%)	10,28	9,76	7,61	8,40	9,97	12,3
DRG chirurgici (%)	89,72	90,24	92,39	91,60	90,03	87,7	
DH	DH 1 giorno (%)	82,07	83,4	99,57	97,43	97,35	97,77
	DH ciclo (%)	17,93	16,6	4,43	2,57	2,65	2,23
	DRG medici (%)	23,78	21,2	10,94	9	7,16	8,93
	DRG chirurgici (%)	76,22	78,8	89,06	91	92,84	91,07
	GG. Degenza	647	628	424	464	448	451
	Durata media del DH	1,26	1,26	1,1	1,19	1,19	1,12
	Tasso di occupazione	0,52	0,5	0,35	0,37	0,36	0,36
	Indice di rotazione	102,6	100	79,5	77,8	75,4	80,6
<b>APPROPRIATEZZA</b>							
	Ricoveri ordinari ripetuti 0-1 giorno (n°casi)	2	0	2	0	0	1
	Ricoveri ordinari ripetuti casi week end (n°casi)	1	2	1	0	0	1
	Ricoveri ordinari ripetuti finestra 2-14 (n°casi)	11	20	21	16	14	15
	Ric.ch. preceduto da medico entro 14 gg. (n°casi)	49	54	10	4	2	9
	Tasso operatorio	83	85	90	92	93	90
	Interventi ch. eseguiti in regime ord. %	65,74	66,95	87,50	87,49	65,95	63,52
	Interventi ch. eseguiti in dh %	34,26	33,05	12,50	18,51	34,05	36,48
	Degenza pre-operatoria	1,26	1,48	1,27	1,64	2,55	2,47
	Degenza post-operatoria	4,64	4,6	4,15	4,64	6,53	5,90
<b>DISEASE STAGING</b>							
STADI	Stadio 0	0	0	0	0	0	0
	Stadio 1	60,65	59,24	62,62	61,02	65,95	67,35
	Stadio 2	38,2	39,24	36,14	38,04	33,21	31,17
	Stadio 3	1,15	1,52	1,24	0,94	0,84	1,48
DRG RD Scale Ord.	Molto bassa	24,37	23,54	27,66	25,19	29,48	33,33
	Bassa	63,58	64,76	62,32	63,74	58,53	54,67
	Media	10,03	10,37	9,78	10,94	11,71	11,41
	Alta	1,65	1,34	0,24	0,13	0,29	0,59
	Molto alta	0,38	0	0	0	0	0
MORT Scale Ordinari	Rischio=0 (casi esclusi dal calcolo delle % succ.)	0,38	0,61	0,36	0,13	0,43	0,74
	Molto bassa	2,68	1,47	2,3	0,76	2,47	2,24
	Bassa	8,28	6,75	8,24	8,79	7,11	7,76
	Media	84,59	87,73	86,3	88,54	86,94	84,18
	Alta	4,2	3,56	3,15	1,78	3,19	4,93
	Molto alta	0,25	0,49	0	0,13	0,29	0,9
LOS Scale Ordinari	Molto bassa	7,74	7,07	5,56	6,49	5,92	7,85
	Bassa	23,48	20,61	19,81	20,99	19,8	20,15
	Media	60,15	67,32	68,6	63,61	66,04	63,56
	Alta	8,63	5	6,04	8,91	8,24	8,44
	Molto alta	0	0	0	0	0	0
<b>TEMPI DI ATTESA</b>							
	<=30	49,16	41,09	40,91	42,86	46,13	51,67
	31-60	21,67	22,61	20,30	22,20	19,13	11,88
	61-90	11,35	14,66	12,58	6,58	4,67	2,08
	91-120	6,94	9,87	8,56	2,06	3,08	1,5
	121-180	4,88	7,18	9,83	10,69	2,16	3,81
	181-240	2,44	2,49	4,97	11,92	4,44	10,5
	241-300	1,41	1,63	1,59	2,57	16,63	10,61
	>=301	2,16	0,48	1,27	1,13	3,76	7,96



## CHIRURGIA VASCOLARE

**Dimessi per regime di ricovero**

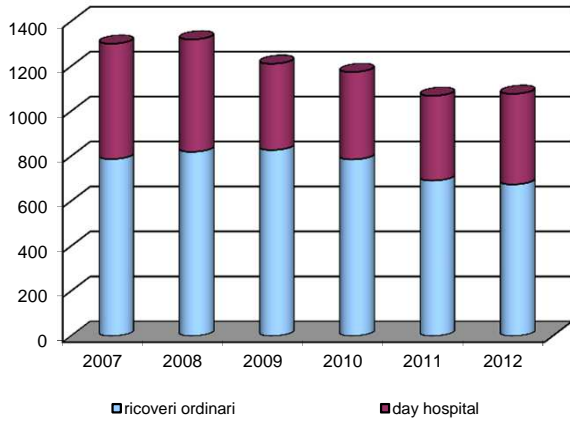

**Ricoveri ordinari - Durata della degenza**

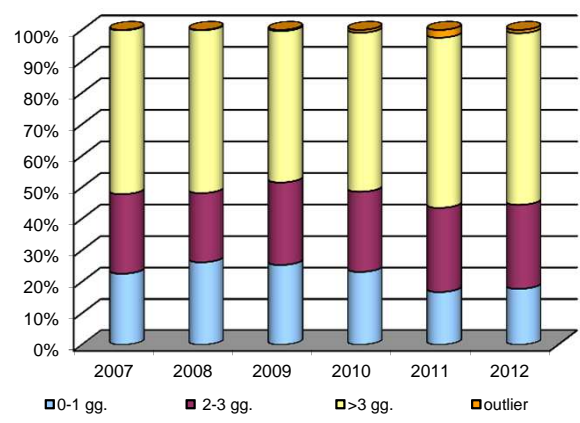

**Dimessi con intervento chirurgico per regime di ricovero**

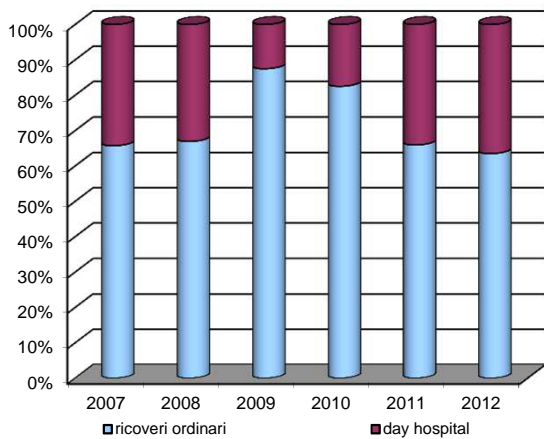

**Stadi**

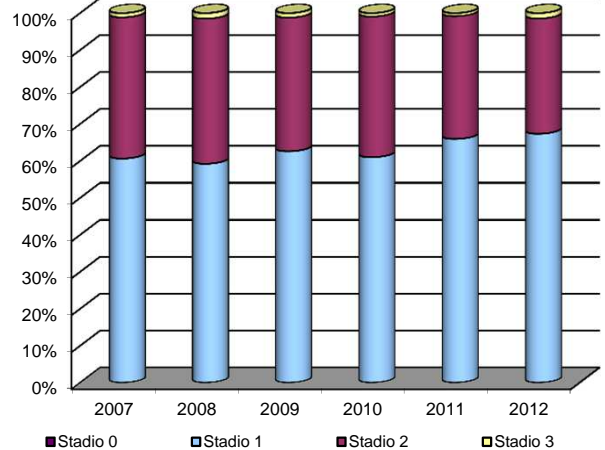

**Degenza media**

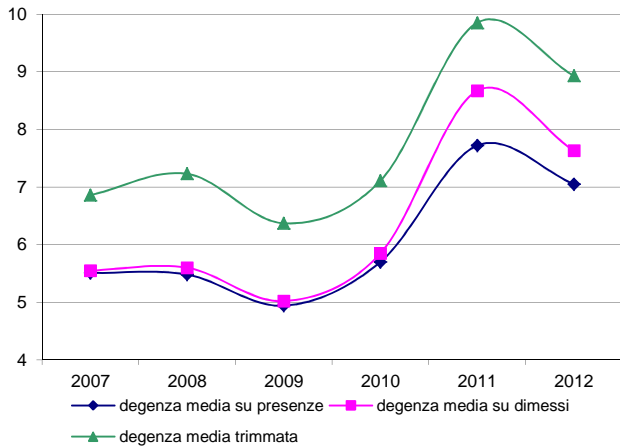

**Tasso di occupazione**

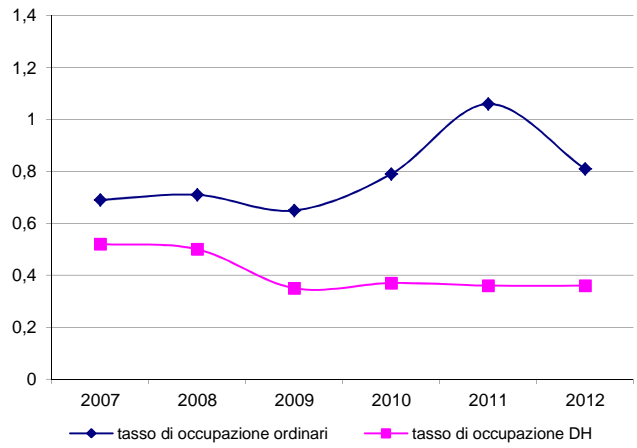

**Los Scale**

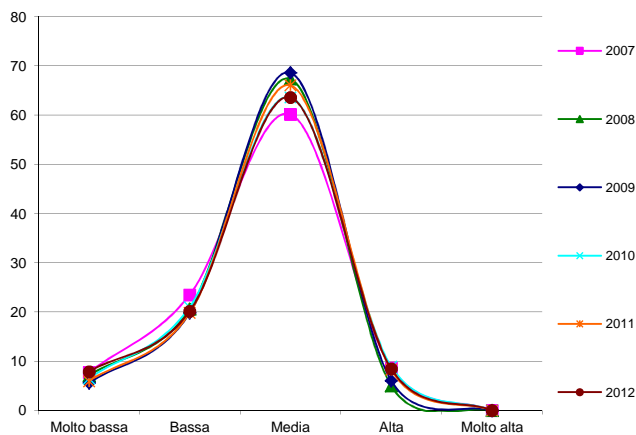

**Tempi di attesa**

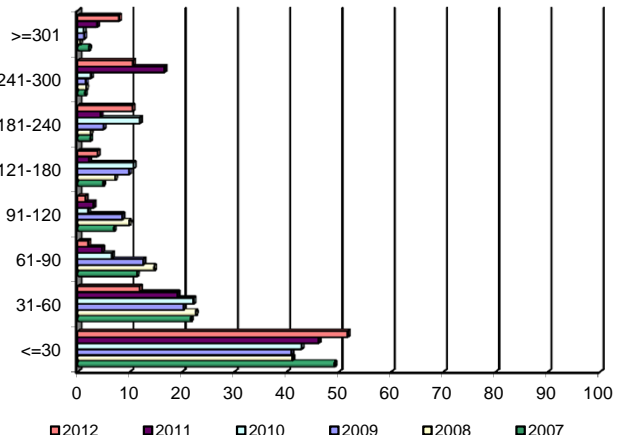



## DIABETOLOGIA

		2007	2008	2009	2010	2011	2012
<b>DATI GENERALI</b>							
	Dimessi in regime ordinario	219	231	199	51	32	2
	Dimessi in day-hospital	83	144	108	47	82	66
	Presenze in ricovero ordinario	230	243	209	58	33	2
	Giornate di degenza ordinaria dimessi	2.012	1.862	1.830	534	2	6
	Giornate di degenza ordinaria presenze	1.990	1.828	1.843	543	273	6
	Posti letto ordinari	6	6	6			
	Posti letto DH	1	1	1	1	1	1
<b>INDICATORI RICOVERI ORDINARI</b>							
	Degenza media su presenze (gg.)	8,65	7,52	8,82	9,36	8,27	3
	Tasso di occupazione (n. indice)	0,91	0,83	0,84			
	Intervallo di turnover (gg.)	0,87	1,49	1,66			
	Indice di rotazione (n. pazienti)	38,33	40,50	34,83			
	Indice di case-mix (n. indice)	0,96	0,97	0,90	0,93	1,05	0,98
	Indice di performance (n. indice)	1,02	0,92	0,99	1,09	0,85	0,38
<b>ALTRI INDICATORI</b>							
ORDINARI	Degenza media su dimessi	9,19	8,06	9,2	10,47	8,78	3
	Degenza media trimmata (gg.)	9,39	8,14	8,87	9,22	8,5	3
	Degenze 0-1 gg. (%)	2,28	1,73	2,01	1,96	0	0
	Degenze 2-3 gg. (%)	10,05	14,29	10,05	21,57	21,88	100
	Degenze outlier (%)	0	0,43	4,52	7,84	6,25	0
	Peso medio	1,05	1,11	1,03	0,9	0,93	0,95
	DRG complicati (%)	65,3	64,94	59,8	58,4	34,38	100
	DRG non complicati (%)	4,57	3,46	8,54	10,4	18,75	0
DH	DRG medici (%)	94,06	92,64	93,47	96,08	100	100
	DRG chirurgici (%)	5,94	7,36	6,53	3,92	0	0
	DH 1 giorno (%)	25,3	34,03	27,78	51,06	18,29	9,09
	DH ciclo (%)	74,7	65,97	72,22	48,94	81,71	90,91
	DRG medici (%)	98,8	100	100	100	98,78	100
	DRG chirurgici (%)	0	0	0	0	1,22	0
	GG. Degenza	209	411	330	128	299	225
	Durata media del DH	2,52	2,85	3,06	2,72	3,65	3,41
<b>APPROPRIATEZZA</b>							
	Ricoveri ordinari ripetuti 0-1 giorno (n°casi)	0	0	0	0	0	0
	Ricoveri ordinari ripetuti casi week end (n°casi)	0	0	0	0	0	0
	Ricoveri ordinari ripetuti finestra 2-14 (n°casi)	1	2	4	0	0	0
	Ric.ch. preceduto da medico entro 14 gg. (n°casi)	1	0	0	0	0	0
<b>DISEASE STAGING</b>							
STADI	Stadio 0	0	0	0,33	0	0,88	0
	Stadio 1	58,61	69,33	67,1	70,41	76,32	82,35
	Stadio 2	19,87	17,87	19,22	19,39	13,16	14,71
	Stadio 3	21,52	12,8	13,36	10,2	9,65	2,94
DRG RD Scale Ord.	Molto bassa	21	25,11	21,11	37,25	31,25	0
	Bassa	42,47	45,02	47,74	29,41	46,88	100
	Media	34,25	29,44	27,14	29,41	21,88	0
	Alta	2,28	0,43	3,52	1,96	0	0
	Molto alta	0	0	0,5	1,96	0	0
MORT Scale Ordinari	Rischio=0 (casi esclusi dal calcolo delle % succ.)	0,91	2,16	3,52	7,84	0	0
	Molto bassa	1,38	0,88	0,52	4,26	12,5	0
	Bassa	6,91	3,98	3,65	8,51	12,5	0
	Media	80,18	77,43	77,6	68,09	65,63	100
	Alta	9,22	15,93	17,19	14,89	6,25	0
LOS Scale Ordinari	Molto alta	2,3	1,77	1,04	4,26	3,13	0
	Molto bassa	0,91	0,43	0	1,96	6,25	0
	Bassa	3,2	4,33	5,53	9,8	15,63	0
	Media	82,19	79,22	79,9	74,51	75	100
	Alta	12,33	15,58	13,57	13,73	3,13	0
	Molto alta	1,37	0,43	1,01	0	0	0
<b>TEMPI DI ATTESA</b>							
	<=30	90,95	88,24	85,43	79,22	88,54	94,03
	31-60	4,52	8,63	9,55	16,88	5,21	4,48
	61-90	1,01	1,96	4,02	2,60	5,21	1,49
	91-120	1,51	0,78	0,50	1,30	1,04	0
	121-180	1,01	0	0,50	0	0	0
	181-240	0	0	0	0	0	0
	241-300	0	0	0	0	0	0
	>=301	1,01	0,39	0	0	0	0

## DIABETOLOGIA

**Dimessi per regime di ricovero**

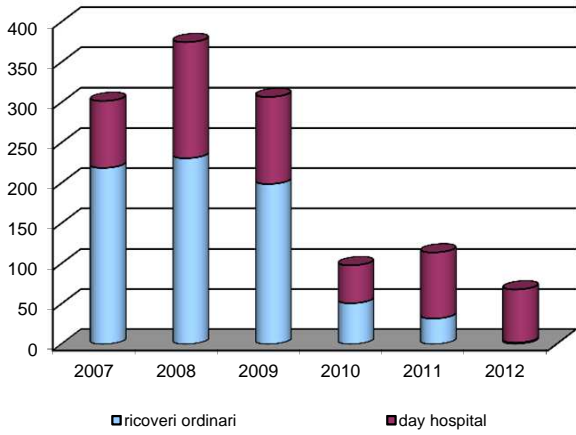

**Ricoveri ordinari - Durata della degenza**

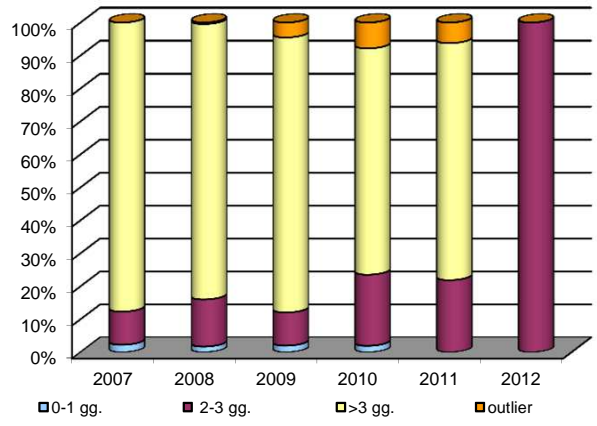

**Day Hospital - Tipologia**

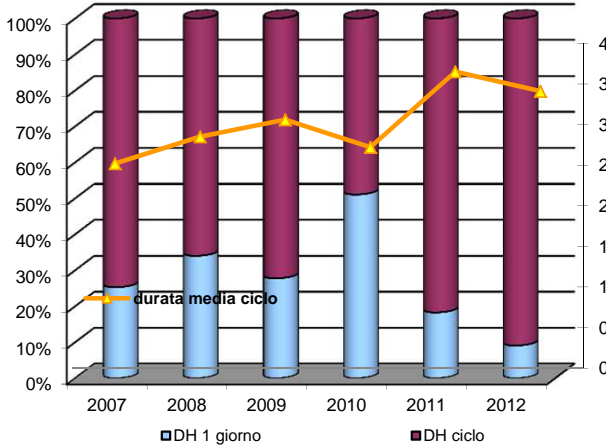

**Stadi**

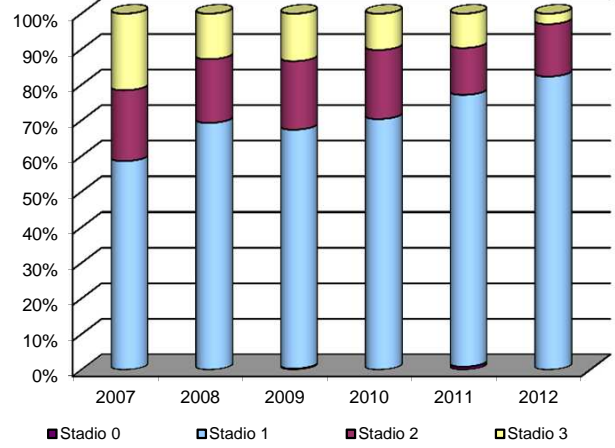

**Degenza media**

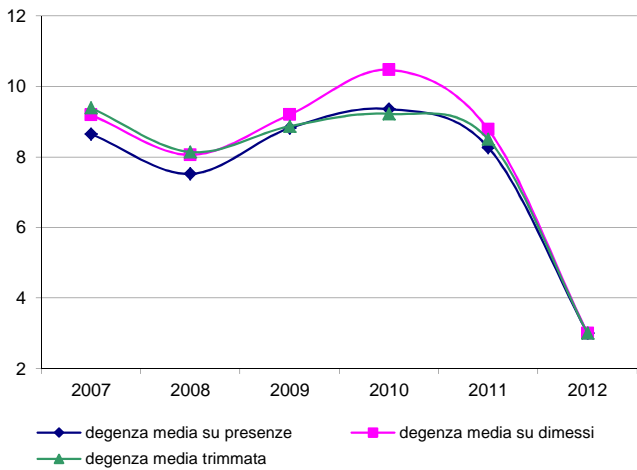

**Tasso di occupazione**

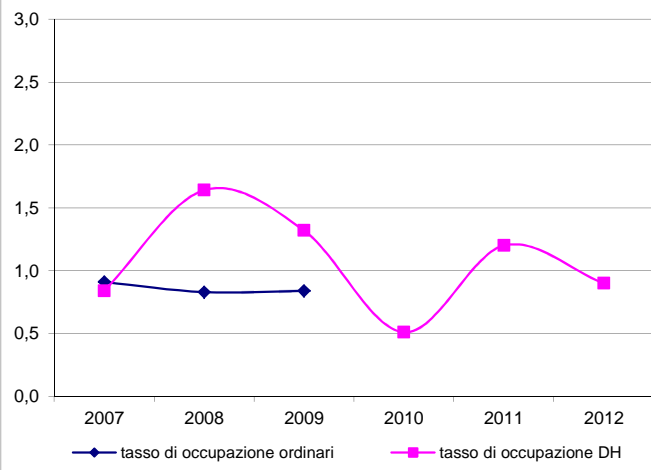

**Los Scale**

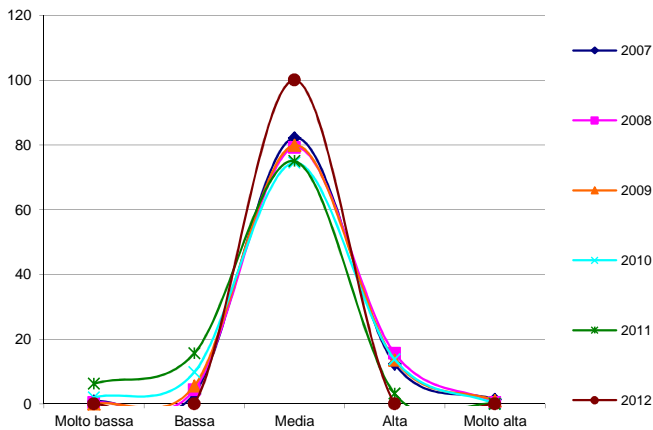

**Tempi di attesa**

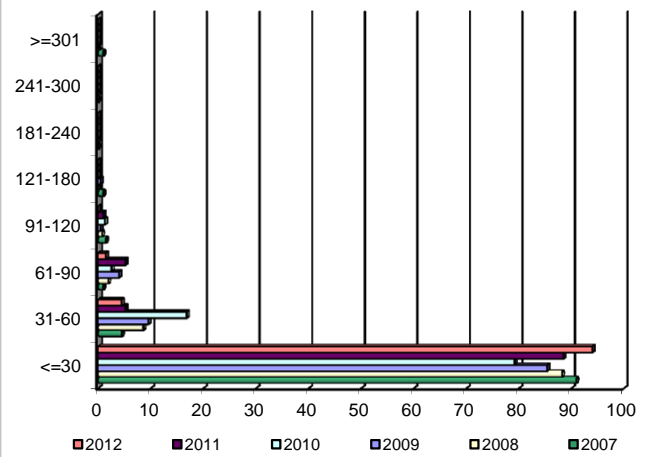

## GASTROENTEROLOGIA

		2007	2008	2009	2010	2011	2012
<b>DATI GENERALI</b>							
	Dimessi in regime ordinario	524	610	617	589	614	575
	Dimessi in day-hospital	326	298	362	409	279	318
	Presenze in ricovero ordinario	568	659	668	660	685	655
	Giornate di degenza ordinaria dimessi	4.085	4.163	3.860	4.294	4.062	3.923
	Giornate di degenza ordinaria presenze	3.956	4.119	3.709	4.321	3.924	4.008
	Posti letto ordinari	14	14	14	14	14	14
	Posti letto DH	1	1	1	1	1	1
<b>INDICATORI RICOVERI ORDINARI</b>							
	Degenza media su presenze (gg.)	6,96	6,25	5,55	6,55	5,73	6,12
	Tasso di occupazione (n. indice)	0,77	0,81	0,73	0,85	0,77	0,78
	Intervallo di turnover (gg.)	2,03	1,5	2,10	1,2	1,73	1,68
	Indice di rotazione (n. pazienti)	40,57	47,07	47,71	47,14	48,93	46,79
	Indice di case-mix (n. indice)	1,02	1,09	0,90	0,96	0,96	0,94
	Indice di performance (n. indice)	1,11	0,96	0,59	1,15	0,88	1,03
<b>ALTRI INDICATORI</b>							
ORDINARI	Degenza media su dimessi	7,8	6,82	6,26	7,29	6,62	6,82
	Degenza media trimmata (gg.)	8,07	7,29	6,47	7,39	6,73	7,12
	Degenze 0-1 gg. (%)	4,77	7,54	7,29	7,13	6,84	8,17
	Degenze 2-3 gg. (%)	19,85	21,64	29,17	24,28	26,71	28,35
	Degenze outlier (%)	0,57	0,33	1,94	2,89	2,93	2,09
	Peso medio	1,13	1,12	1,08	1,09	1,03	1,04
	DRG complicati (%)	32,25	28,36	25,12	24,46	25,24	24,87
	DRG non complicati (%)	15,46	15,41	18,96	18,57	24,92	21,39
DH	DRG medici (%)	98,85	99,34	99,51	98,98	99,19	99,48
	DRG chirurgici (%)	1,15	0,66	0,49	1,02	0,81	0,52
	DH 1 giorno (%)	63,5	61,74	58,84	61,37	55,56	57,23
	DH ciclo (%)	36,5	38,26	41,16	38,63	44,44	42,77
	DRG medici (%)	99,69	99,33	100	99,27	99,28	99,37
	DRG chirurgici (%)	0,31	0,67	0	0,73	0,72	0,63
	GG. Degenza	687	621	845	1015	804	918
	Durata media del DH	2,11	2,08	2,33	2,48	2,88	2,89
<b>APPROPRIATEZZA</b>							
	Ricoveri ordinari ripetuti 0-1 giorno (n°casi)	3	1	2	4	4	4
	Ricoveri ordinari ripetuti casi week end (n°casi)	1	3	1	2	4	1
	Ricoveri ordinari ripetuti finestra 2-14 (n°casi)	31	47	39	42	42	30
	Ric.ch. preceduto da medico entro 14 gg. (n°casi)	1	1	2	1	2	2
<b>DISEASE STAGING</b>							
STADI	Stadio 0	0,59	0,33	0,31	0,8	0,34	0,78
	Stadio 1	49,65	47,91	47,29	41,38	45,58	42,44
	Stadio 2	45,65	46,81	48,52	53,91	51,51	53,3
	Stadio 3	4,12	4,96	3,88	3,91	2,58	3,47
DRG RD Scale Ord.	Molto bassa	42,37	36,39	41,98	49,41	44,95	43,13
	Bassa	39,31	44,59	41,17	38,54	39,41	40,87
	Media	17,56	18,52	15,88	10,87	13,52	14,61
	Alta	0,57	0,49	0,97	1,02	2,12	1,39
	Molto alta	0,19	0	0	0,17	0	0
MORT Scale Ordinari	Rischio=0 (casi esclusi dal calcolo delle % succ.)	7,25	5,57	7,46	6,45	7,65	10,78
	Molto bassa	11,32	7,64	5,6	9,62	9,17	7,99
	Bassa	6,17	7,64	4,73	8,17	7,23	5,46
	Media	55,97	49,31	56,22	54,08	59,44	56,53
	Alta	20,99	29,86	29,77	21,05	20,81	23,39
	Molto alta	5,56	5,56	3,68	7,08	3,35	6,63
LOS Scale Ordinari	Molto bassa	3,82	2,46	2,43	1,87	3,75	3,13
	Bassa	8,59	6,07	8,59	10,19	11,24	10,61
	Media	85,69	89,67	87,52	86,42	83,06	84,87
	Alta	1,91	1,64	1,46	1,53	1,95	1,39
	Molto alta	0	0,16	0	0	0	0
<b>TEMPI DI ATTESA</b>							
	<=30	88,74	83,14	83,14	82,25	79,79	81,07
	31-60	8,83	11,85	11,18	12,82	15,75	15,78
	61-90	1,55	3,64	3,73	2,96	2,89	2,18
	91-120	0,88	1,14	1,96	0,99	1,05	0,24
	121-180	0	0,23	0	0,39	0,26	0,49
	181-240	0	0	0	0	0	0,24
	241-300	0	0	0	0	0	0
	>=301	0	0	0	0,59	0,26	0

## GASTROENTEROLOGIA

**Dimessi per regime di ricovero**

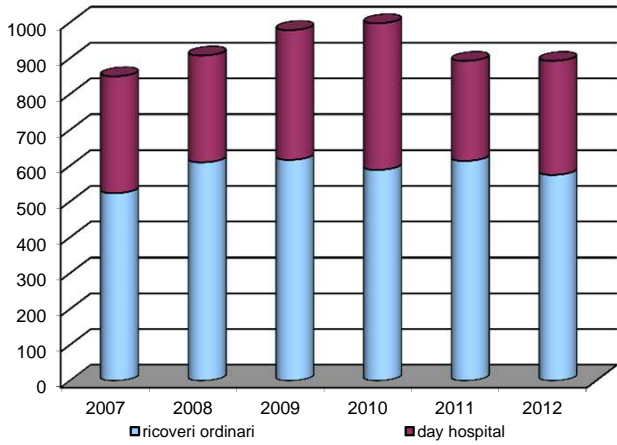

**Ricoveri ordinari - Durata della degenza**

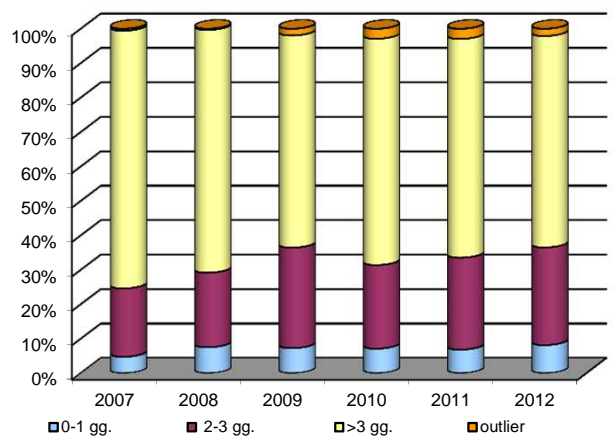

**Day Hospital - Tipologia**

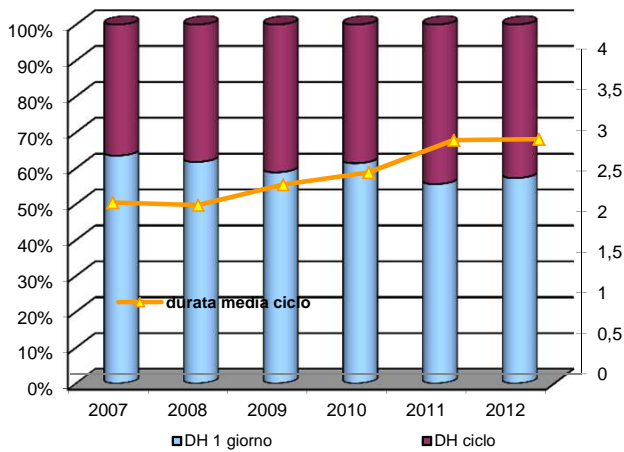

**Stadi**

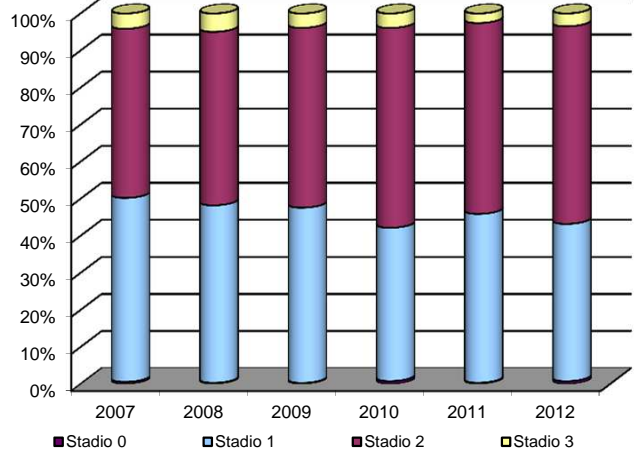

**Degenza media**

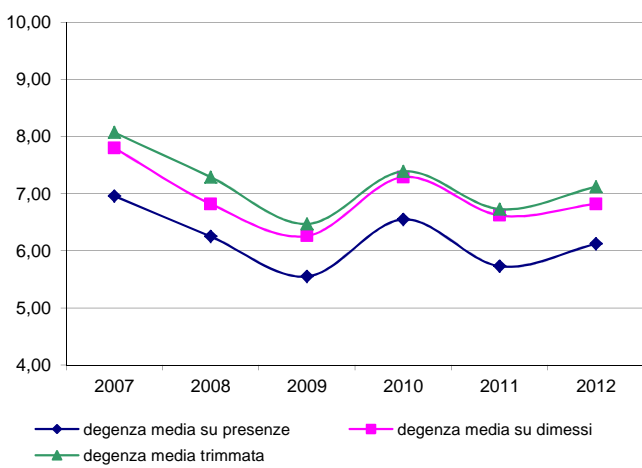

**Tasso di occupazione**

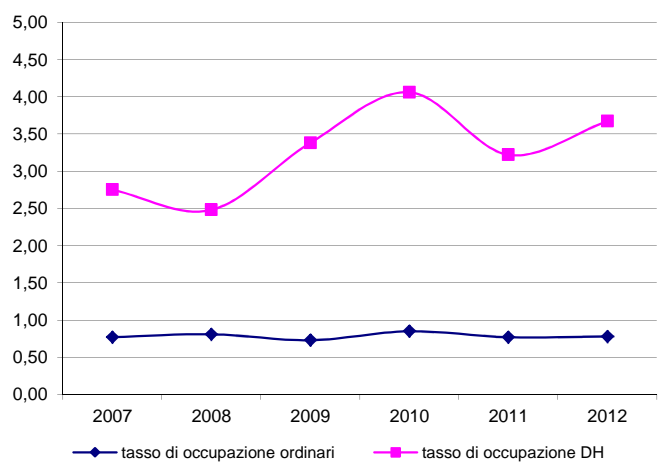

**Los Scale**

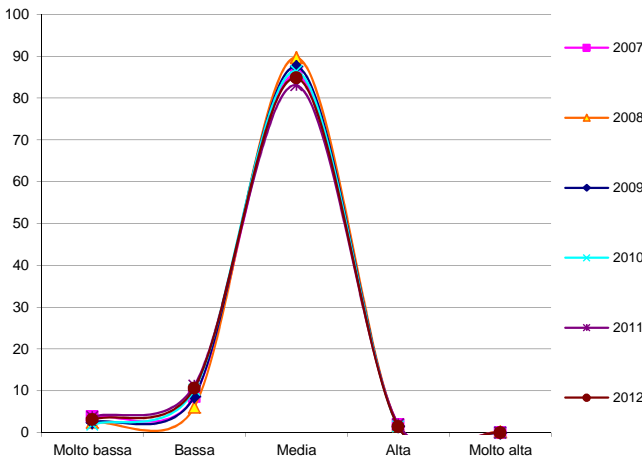

**Tempi di attesa**

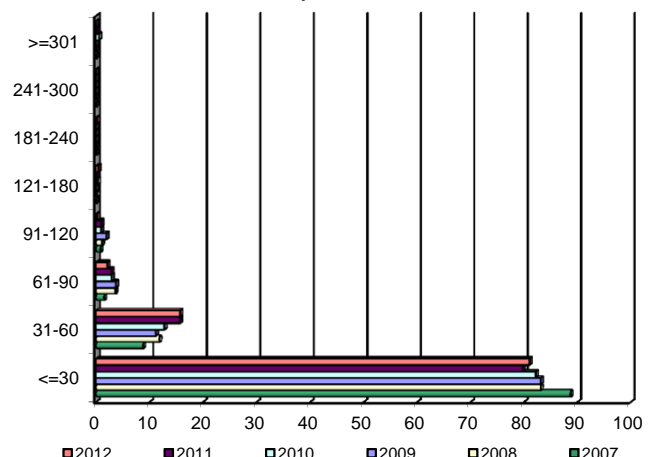

## GERIATRIA

		2007	2008	2009	2010	2011	2012
<b>DATI GENERALI</b>							
	Dimessi in regime ordinario	585	563	505	457	466	431
	Dimessi in day-hospital						
	Presenze in ricovero ordinario	745	794	718	692	715	721
	Giornate di degenza ordinaria dimessi	7.033	5.871	6.115	5.290	5.327	4.729
	Giornate di degenza ordinaria presenze	7.776	6.776	6.420	6.348	6.179	5.898
	Posti letto ordinari	16	15,33	15	15	15	15,17
	Posti letto DH	0	0	0	0	0	0
<b>INDICATORI RICOVERI ORDINARI</b>							
	Degenza media su presenze (gg.)	10,44	8,53	8,94	9,17	8,64	8,18
	Tasso di occupazione (n. indice)	1,33	1,21	1,17	1,16	1,13	1,07
	Intervallo di turnover (gg.)	-2,60	-1,49	-1,32	-1,26	-0,98	-0,5
	Indice di rotazione (n. pazienti)	46,56	51,79	47,87	46,13	47,67	47,54
	Indice di case-mix (n. indice)	1,05	1,01	1,08	1,05	1,06	1,05
	Indice di performance (n. indice)	1,36	1,14	1,14	1,23	1,09	1,03
<b>ALTRI INDICATORI</b>							
ORDINARI	Degenza media su dimessi	12,02	10,43	12,11	11,58	11,43	10,97
	Degenza media trimmata (gg.)	11,49	10,53	10,65	10,51	10,34	10,12
	Degenze 0-1 gg. (%)	4,79	6,04	4,55	5,69	6,65	5,34
	Degenze 2-3 gg. (%)	17,78	13,68	16,24	16,41	14,59	15,31
	Degenze outlier (%)	4,1	1,95	8,32	5,91	5,36	4,87
	Peso medio	1,18	1,18	1,16	1,18	1,26	1,26
	DRG complicati (%)	27,52	23,98	27,52	29,42	34,55	29,23
	DRG non complicati (%)	9,74	9,06	5,74	5,93	3	3,94
	DRG medici (%)	94,7	94,85	96,4	95,62	96,35	96,06
DRG chirurgici (%)	5,3	5,15	3,96	4,38	3,65	3,94	
DH	DH 1 giorno (%)						
	DH ciclo (%)						
	DRG medici (%)						
	DRG chirurgici (%)						
	GG. Degenza						
	Durata media del ciclo DH						
	Tasso di occupazione						
Indice di rotazione							
<b>APPROPRIATEZZA</b>							
	Ricoveri ordinari ripetuti 0-1 giorno (n°casi)	1	3	2	0	0	2
	Ricoveri ordinari ripetuti casi week end (n°casi)	0	0	1	0	1	0
	Ricoveri ordinari ripetuti finestra 2-14 (n°casi)	11	3	8	7	7	2
	Ric.ch. preceduto da medico entro 14 gg. (n°casi)	0	0	0	0	0	1
<b>DISEASE STAGING</b>							
STADI	Stadio 0	0,17	0,18	0	0,22	0	0
	Stadio 1	31,45	31,79	27,92	31,14	21,24	19,72
	Stadio 2	20,34	20,6	17,23	15,79	16,74	20,19
	Stadio 3	48,03	47,42	54,85	52,85	62,02	60,09
DRG RD Scale Ord.	Molto bassa	29,57	27	23,17	30,2	31,55	37,12
	Bassa	35,04	32,33	32,08	26,26	31,33	25,29
	Media	30,26	32,68	35,45	35,01	29,83	29,47
	Alta	4,79	6,93	7,72	7,22	4,51	6,73
	Molto alta	0,34	1,07	1,58	1,31	2,79	1,39
MORT Scale Ordinari	Rischio=0 (casi esclusi dal calcolo delle % succ.)	0	0,71	0	0,66	0	0
	Molto bassa	1,2	1,07	0	0,22	0,21	0,23
	Bassa	1,88	0,89	0,2	0,66	0	0,93
	Media	42,91	40,25	35,84	33,26	28,76	31,09
	Alta	39,49	41,86	40,4	44,05	38,2	40,84
	Molto alta	14,53	15,92	23,56	21,81	32,83	26,91
LOS Scale Ordinari	Molto bassa	0,34	0,36	0,2	0,44	0,43	0,23
	Bassa	1,37	1,42	0,4	0	0,21	0,7
	Media	58,97	55,06	44,36	47,26	51,07	52,44
	Alta	36,92	41,03	53,86	50,33	46,35	45,01
	Molto alta	2,39	2,13	1,19	1,97	1,93	1,62
<b>TEMPI DI ATTESA</b>							
	<=30	88,89	95,24	100	100	100	100
	31-60	5,56	4,76	0	0	0	0
	61-90	5,56	0	0	0	0	0
	91-120	0	0	0	0	0	0
	121-180	0	0	0	0	0	0
	181-240	0	0	0	0	0	0
	241-300	0	0	0	0	0	0
	>=301	0	0	0	0	0	0

## GERIATRIA

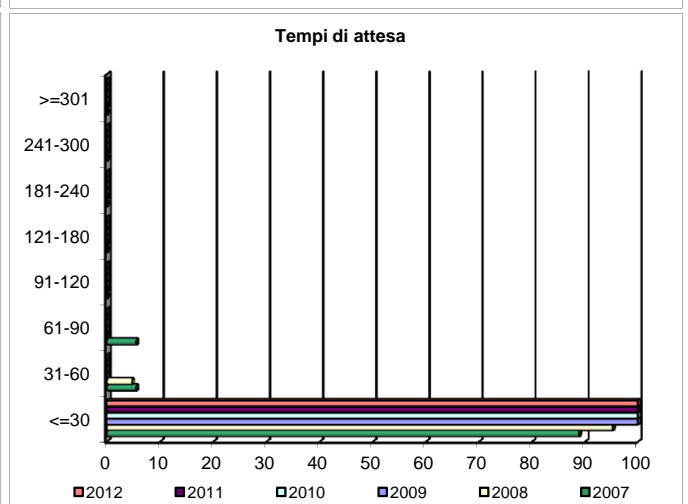
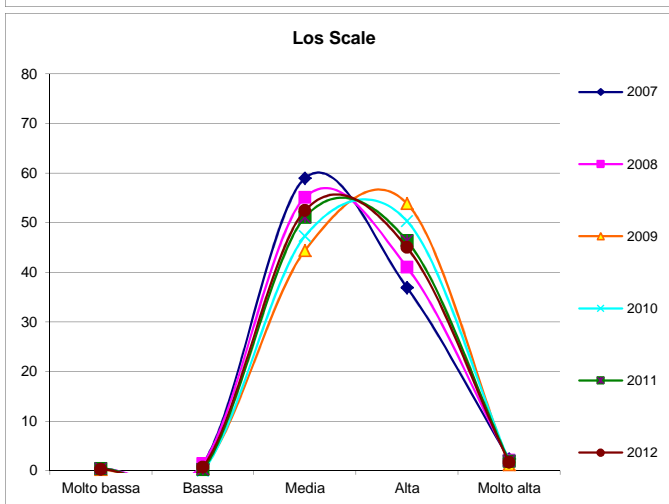
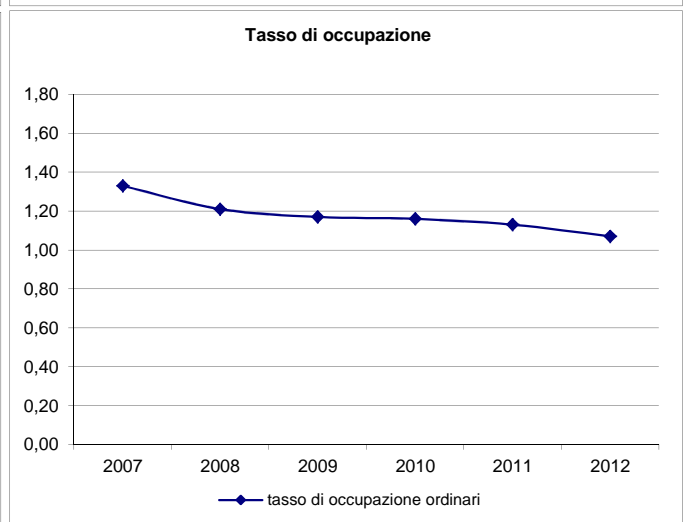
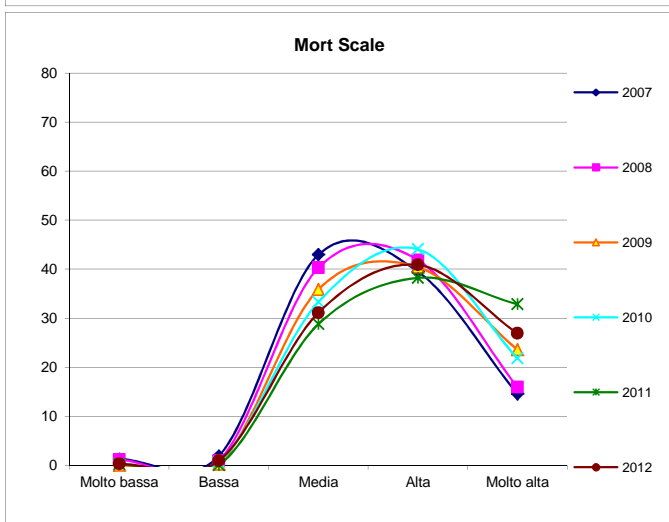
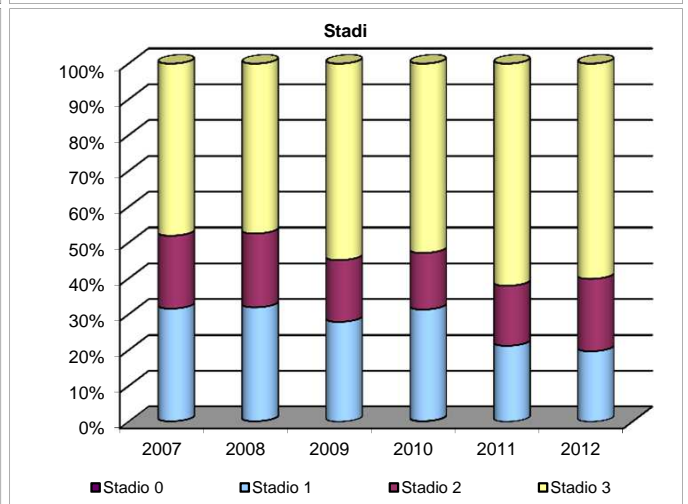
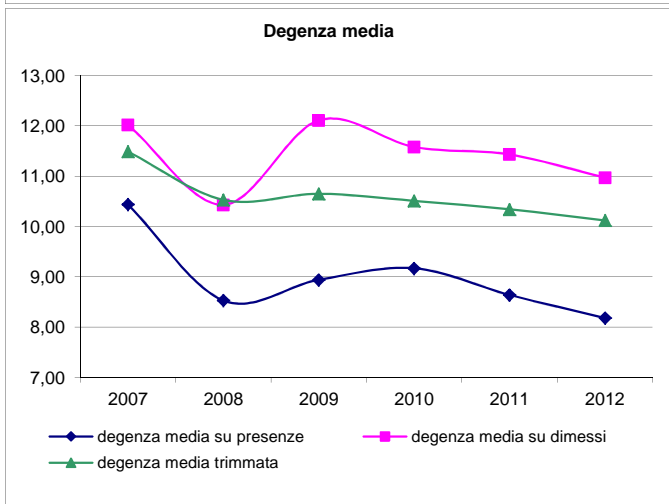
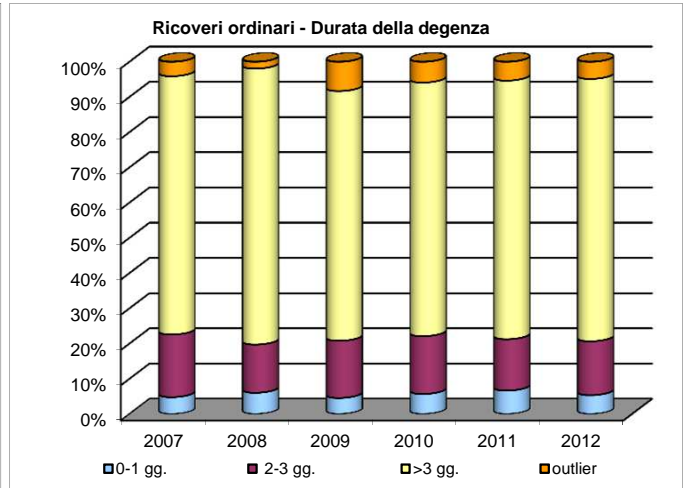
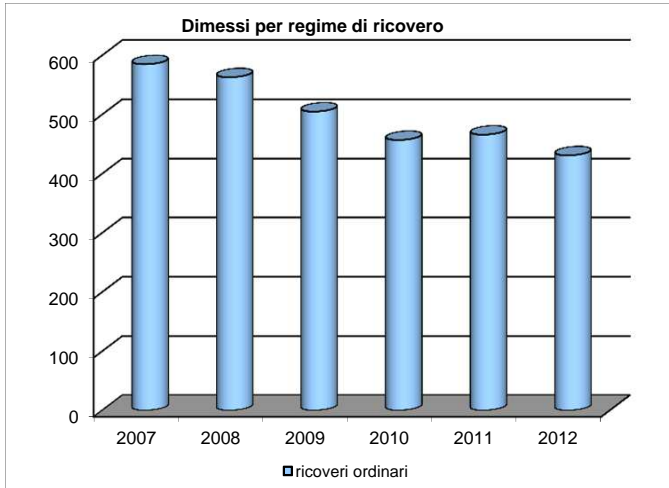

## GERIATRIA LUNGODEGENZA

		2007	2008	2009	2010	2011	2012
<b>DATI GENERALI</b>							
	Dimessi in regime ordinario	222	295	285	316	303	332
	Dimessi in day-hospital	98	124	140	155	104	97
	Presenze in ricovero ordinario	233	314	308	329	330	366
	Giornate di degenza ordinaria dimessi	11.705	11.670	12.243	13.286	13.500	13.837
	Giornate di degenza ordinaria presenze	9.474	9.558	9.619	10.584	10.565	10.449
	Posti letto ordinari	28,08	28	28	30,83	32	31,42
	Posti letto DH	3	3	3	2	2	2
<b>INDICATORI RICOVERI ORDINARI</b>							
	Degenza media su presenze (gg.)	40,66	30,44	31,23	32,17	32,02	28,55
	Tasso di occupazione (n. indice)	0,92	0,94	0,94	0,94	0,9	0,91
	Intervallo di turnover (gg.)	3,33	2,11	1,95	2,04	3,38	2,78
	Indice di rotazione (n. pazienti)	8,3	11,21	11	10,67	10,31	11,65
	Indice di case-mix (n. indice)	1	1,02	1,05	1,05	1,09	1,03
	Indice di performance (n. indice)	2,69	2,7	1,74	1,95	1,99	1,96
<b>ALTRI INDICATORI</b>							
ORDINARI	Degenza media su dimessi	52,73	39,56	42,96	42,04	44,55	41,68
	Degenza media trimmata (gg.)	37,36	31,32	24,33	24,11	24,34	24,71
	Degenze 0-1 gg. (%)	0	0,68	0	0	0	0
	Degenze 2-3 gg. (%)	0	0,34	1,05	0,32	0,99	0,3
	Degenze outlier (%)	47,3	32,54	64,21	65,82	69,31	68,67
	Peso medio	1,32	1,25	1,36	1,3	1,26	1,32
	DRG complicati (%)	21,17	20,68	26,32	29,45	38,94	34,04
	DRG non complicati (%)	8,56	6,44	5,26	8,49	7,92	7,53
DRG medici (%)	87,84	91,53	85,96	84,81	88,12	91,57	
DRG chirurgici (%)	12,16	8,47	14,04	15,19	11,88	8,43	
DH	DH 1 giorno (%)	73,47	67,74	69,29	85,81	86,54	83,51
	DH ciclo (%)	26,53	32,26	30,71	14,19	13,46	16,49
	DRG medici (%)	98,98	100	99,29	100	100	98,97
	DRG chirurgici (%)	1,02	0	0,71	0	0	1,03
	GG. Degenza	172	241	211	186	141	148
	Durata media del DH	1,76	1,94	1,51	1,20	1,36	1,53
	Tasso di occupazione	0,3	0,48	0,42	0,37	0,28	0,3
Indice di rotazione	42,06	62	70	77,5	52	48,5	
<b>APPROPRIATEZZA</b>							
	Ricoveri ordinari ripetuti 0-1 giorno (n°casi)	1	0	0	1	0	0
	Ricoveri ordinari ripetuti casi week end (n°casi)	1	9	6	0	1	1
	Ricoveri ordinari ripetuti finestra 2-14 (n°casi)	1	13	9	1	2	2
	Ric.ch. preceduto da medico entro 14 gg. (n°casi)	0	0	0	0	0	0
<b>DISEASE STAGING</b>							
STADI	Stadio 0	0	0,24	0,47	0	0	0
	Stadio 1	44,69	40,1	40,57	48,62	46,68	44,29
	Stadio 2	13,13	16,71	16,75	19,11	17,2	14,69
	Stadio 3	42,19	42,96	42,22	32,27	36,12	41,03
DRG RD Scale Ord.	Molto bassa	31,98	36,95	37,89	33,86	27,72	32,53
	Bassa	31,53	29,83	33,68	30,7	29,04	33,13
	Media	31,08	28,14	24,21	26,27	39,96	28,92
	Alta	4,5	4,07	3,51	7,59	4,95	4,22
	Molto alta	0,9	1,02	0,7	1,58	1,32	1,2
MORT Scale Ordinari	Rischio=0 (casi esclusi dal calcolo delle % succ.)	0,45	0,34	0	0,63	0	0,3
	Molto bassa	0	0	0,35	0	0	0
	Bassa	0,45	0,34	1,05	0,96	0,66	0,91
	Media	41,18	37,76	32,98	38,22	35,31	30,21
	Alta	48,87	48,98	54,74	48,09	48,18	49,85
Molto alta	9,5	12,93	10,88	12,74	15,84	19,03	
LOS Scal Ordinari	Molto bassa	0	0,34	1,05	0	0,33	0,3
	Bassa	1,35	1,36	1,4	0,32	1,65	0,9
	Media	43,24	49,15	52,63	59,49	54,79	54,52
	Alta	46,4	44,07	43,51	38,29	38,94	42,77
	Molto alta	9,01	5,08	1,4	1,9	4,29	1,51
<b>TEMPI DI ATTESA</b>							
	<=30	94,66	100	100	99,43	99,15	100
	31-60	3,82	0	0	0,57	0,85	0
	61-90	0	0	0	0	0	0
	91-120	0	0	0	0	0	0
	121-180	0	0	0	0	0	0
	181-240	0	0	0	0	0	0
	241-300	0	0	0	0	0	0
	>=301	1,53	0	0	0	0	0



## GERIATRIA LUNGODEGENZA

### Dimessi per regime di ricovero

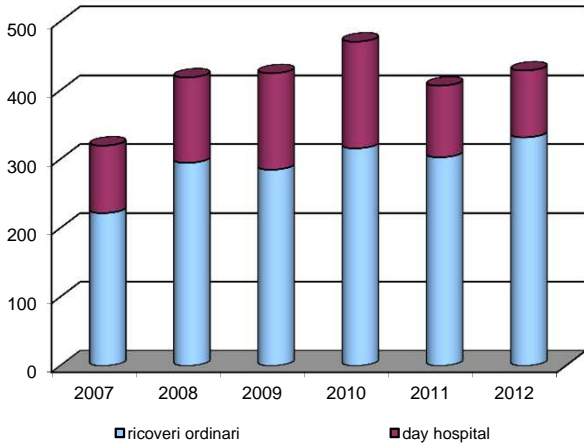

### Ricoveri ordinari - Durata della degenza

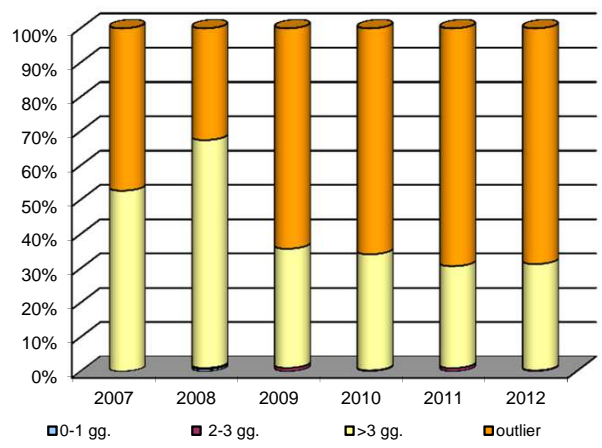

### Day Hospital - Tipologia

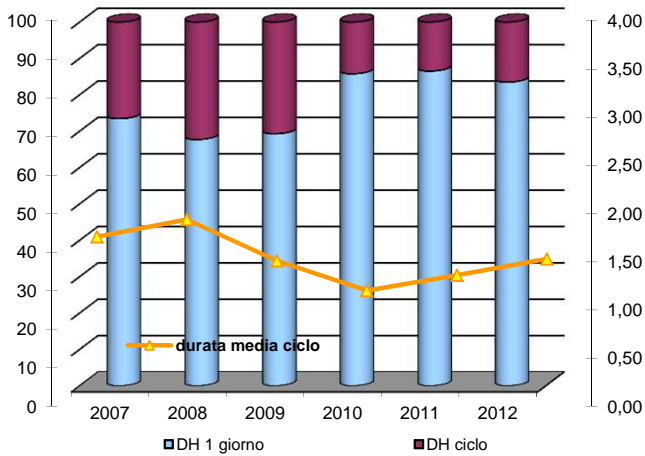

### Stadi

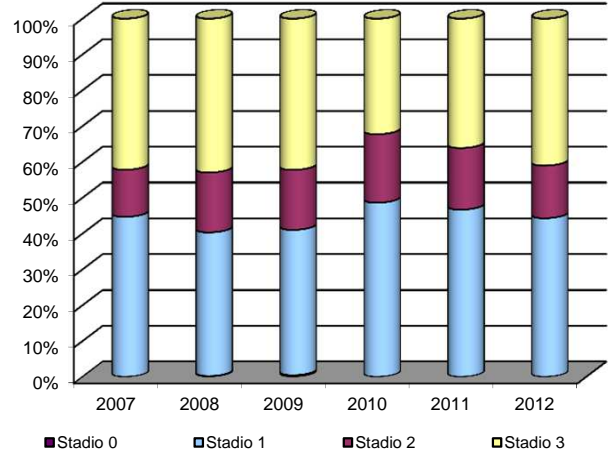

### Degenza media

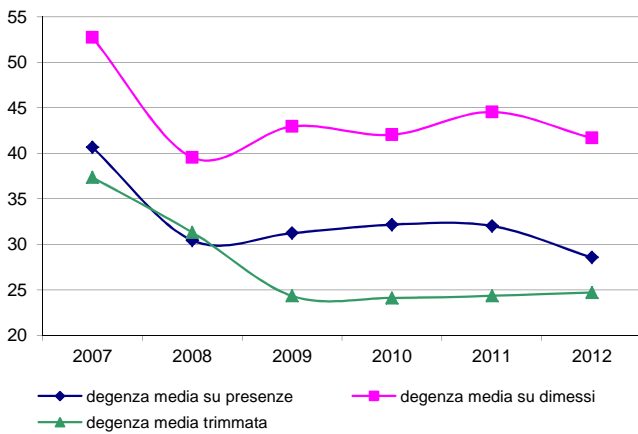

### Tasso di occupazione

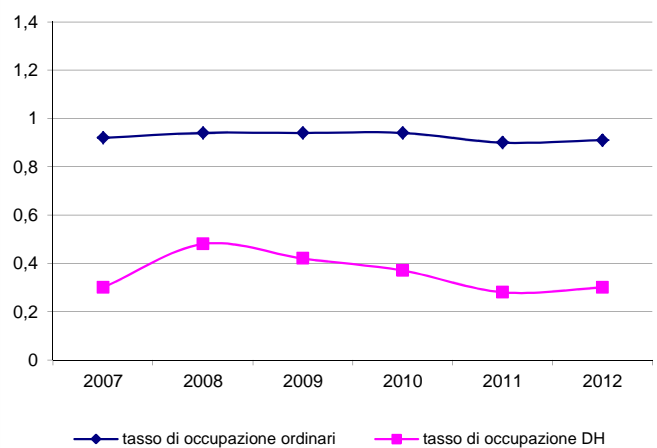

### Los Scale

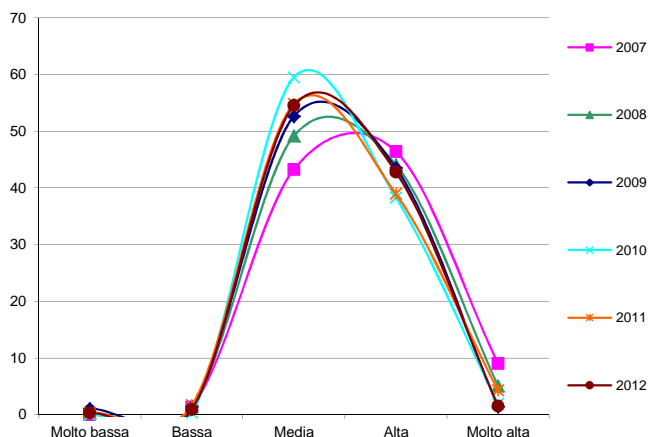

### Tempi di attesa

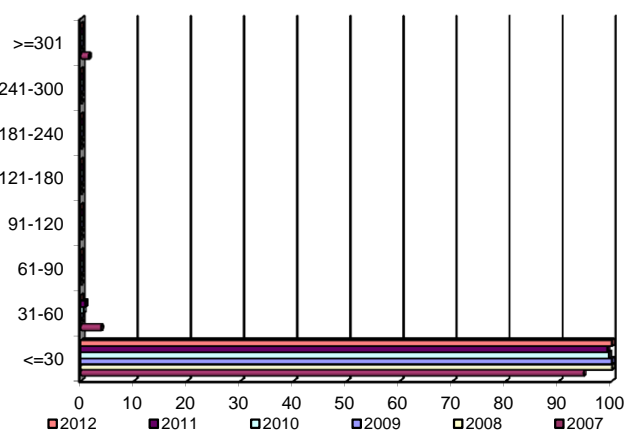



## MALATTIE INFETTIVE

		2007	2008	2009	2010	2011	2012
<b>DATI GENERALI</b>							
	Dimessi in regime ordinario	263	281	246	294	274	306
	Dimessi in day-hospital	52	54	60	66	48	58
	Presenze in ricovero ordinario	289	307	278	319	321	343
	Giornate di degenza ordinaria dimessi	3.259	3.031	2640	2.659	2.852	2.777
	Giornate di degenza ordinaria presenze	3.178	2.950	2.595	2.715	2.853	2.708
	Posti letto ordinari	10,08	7	7	7	7	7
	Posti letto DH	1	1	1	1	1	1
<b>INDICATORI RICOVERI ORDINARI</b>							
	Degenza media su presenze (gg.)	11	9,61	9,33	8,51	8,89	7,9
	Tasso di occupazione (n. indice)	0,86	1,15	1,02	1,06	1,12	1,06
	Intervallo di turnover (gg.)	1,73	-1,29	-0,14	-0,5	-0,93	-0,45
	Indice di rotazione (n. pazienti)	28,67	43,86	39,71	45,57	45,86	49
	Indice di case-mix (n. indice)	1,07	1	1,15	1,01	1,11	1,04
	Indice di performance (n. indice)	1,24	1,22	0,93	1,13	0,98	0,91
<b>ALTRI INDICATORI</b>							
ORDINARI	Degenza media su dimessi	12,39	10,79	10,73	9,04	10,41	9,46
	Degenza media trimmata (gg.)	12,72	10,72	10,31	9,12	9,08	9,14
	Degenze 0-1 gg. (%)	5,7	2,14	1,63	3,4	2,55	4,58
	Degenze 2-3 gg. (%)	11,03	19,22	15,85	17,35	16,79	20,26
	Degenze outlier (%)	2,28	1,78	4,88	2,38	5,47	2,94
	Peso medio	1,34	1,3	1,23	1,23	1,26	1,22
	DRG complicati (%)	43,35	42,35	28,05	25,56	27,01	22,55
	DRG non complicati (%)	15,97	16,73	20,33	19,63	23,36	21,57
	DRG medici (%)	94,3	96,09	96,75	94,22	94,16	96,41
DRG chirurgici (%)	5,7	3,91	3,25	5,78	5,84	3,59	
DH	DH 1 giorno (%)	17,31	16,67	5	4,55	0	5,17
	DH ciclo (%)	82,69	83,33	95	95,45	100	94,83
	DRG medici (%)	98,08	100	100	98,48	100	98,28
	DRG chirurgici (%)	1,92	0	0	1,52	0	1,72
	GG. Degenza	1138	956	979	846	681	621
	Durata media del DH	21,88	17,7	16,32	12,82	14,19	10,71
	Tasso di occupazione	4,55	3,82	3,92	3,38	2,72	2,48
	Indice di rotazione	52	54	60	66	48	58
<b>APPROPRIATEZZA</b>							
	Ricoveri ordinari ripetuti 0-1 giorno (n°casi)	0	0	0	1	0	1
	Ricoveri ordinari ripetuti casi week end (n°casi)	2	0	0	0	0	2
	Ricoveri ordinari ripetuti finestra 2-14 (n°casi)	5	1	1	3	5	6
	Ric.ch. preceduto da medico entro 14 gg. (n°casi)	0	0	1	0	1	1
<b>DISEASE STAGING</b>							
STADI	Stadio 0	0,32	0	0,33	0,28	0,93	0,27
	Stadio 1	48,89	47,76	44,44	51,67	46,27	38,46
	Stadio 2	25,08	34,03	32,68	27,78	24,53	38,19
	Stadio 3	25,71	18,21	22,55	20,28	28,26	23,08
DRG RD Scale Ord.	Molto bassa	31,94	37,37	33,74	30,61	34,31	35,08
	Bassa	34,22	32,74	35,77	30,61	34,31	37,38
	Media	28,14	26,33	26,02	32,31	26,64	23,61
	Alta	4,94	3,2	3,25	6,46	4,38	3,61
	Molto alta	0,76	0,36	1,22	0	0,36	0,33
MORT Scale Ordinari	Rischio=0 (casi esclusi dal calcolo delle % succ.)	9,51	11,74	12,2	8,5	11,68	12,79
	Molto bassa	3,36	3,23	3,7	4,09	4,55	6,39
	Bassa	6,72	6,45	6,02	5,58	5,37	5,26
	Media	63,45	74,6	67,59	68,03	34,05	67,67
	Alta	21,85	11,29	18,52	18,22	23,97	16,54
	Molto alta	4,62	4,44	4,17	4,09	2,07	4,14
LOS Scal Ordinari	Molto bassa	3,42	1,42	2,03	0,68	2,92	1,64
	Bassa	8,75	12,81	10,16	10,2	14,23	11,8
	Media	61,98	67,26	66,26	68,71	66,06	70,49
	Alta	22,43	16,73	20,33	20,07	15,33	15,08
	Molto alta	3,42	1,78	1,22	0,34	1,46	0,98
<b>TEMPI DI ATTESA</b>							
	<=30	94,67	100	100	100	100	100
	31-60	2,67	0	0	0	0	0
	61-90	1,33	0	0	0	0	0
	91-120	1,33	0	0	0	0	0
	121-180	0	0	0	0	0	0
	181-240	0	0	0	0	0	0
	241-300	0	0	0	0	0	0
	>=301	0	0	0	0	0	0

## MALATTIE INFETTIVE

### Dimessi per regime di ricovero

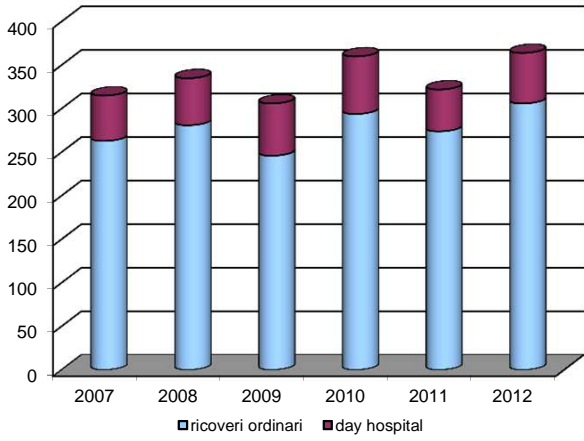

### Ricoveri ordinari - Durata della degenza

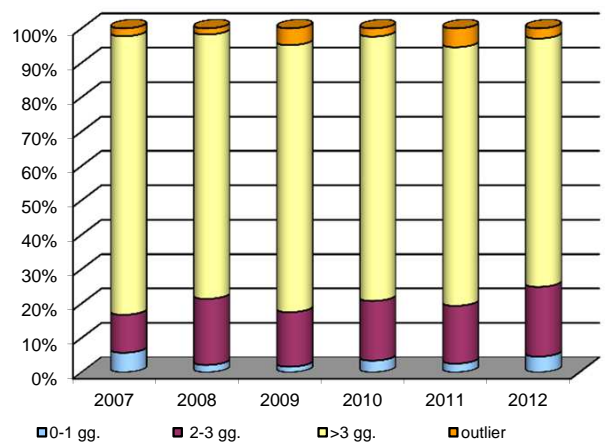

### Day Hospital - Tipologia

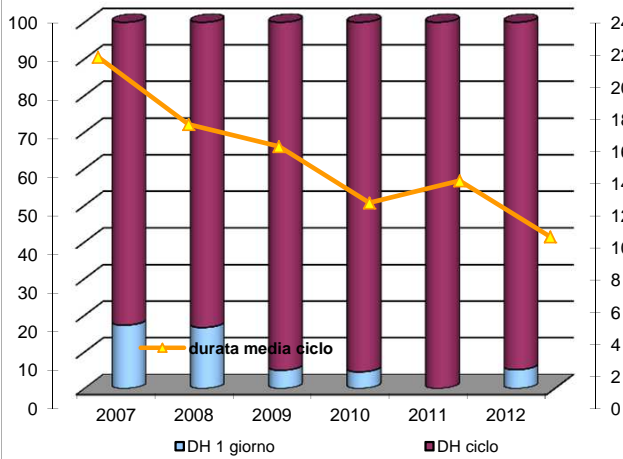

### Stadi

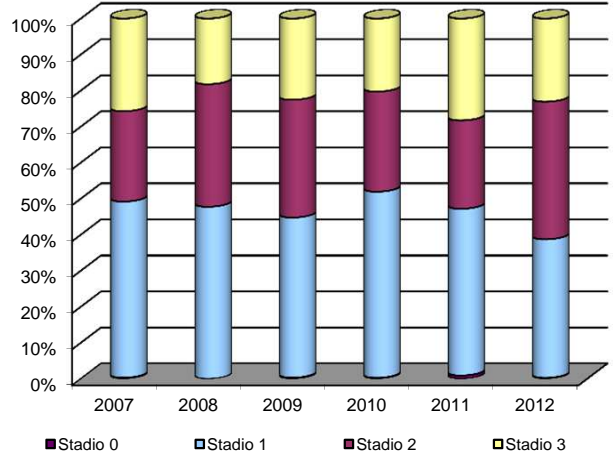

### Degenza media

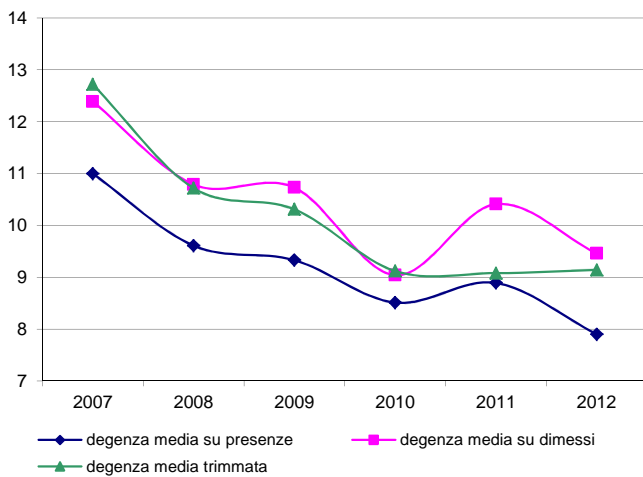

### Tasso di occupazione

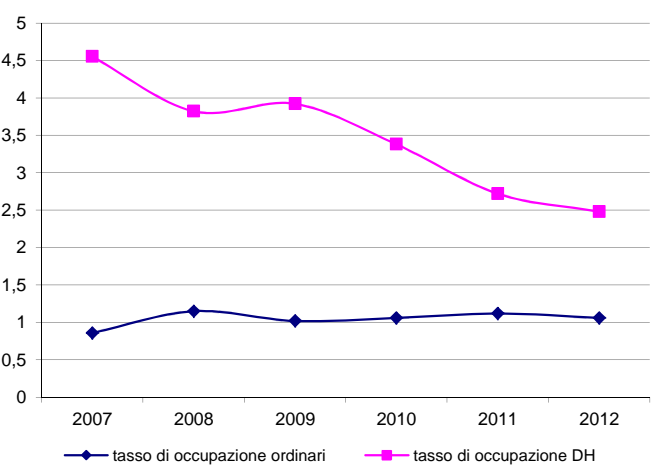

### Los Scale

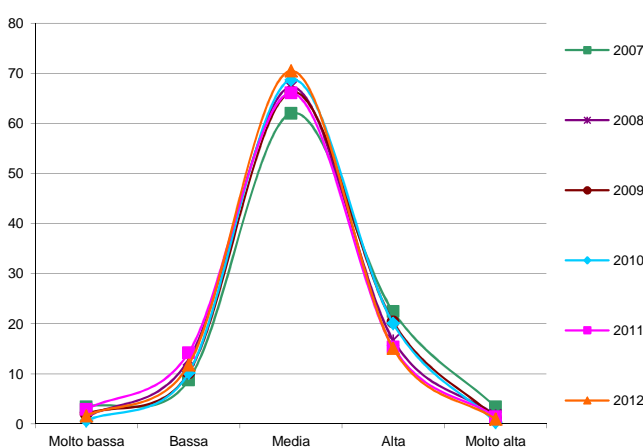

### Tempi di attesa

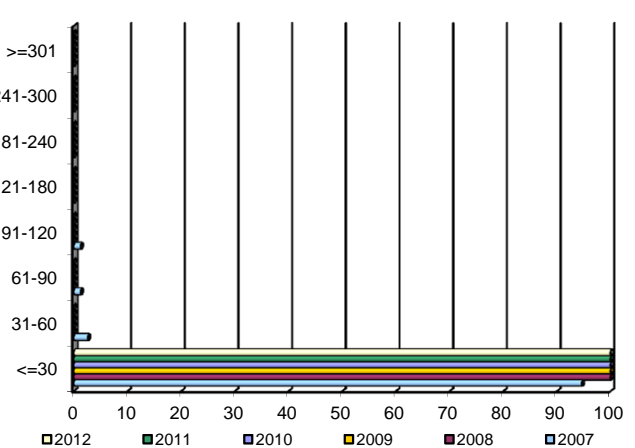

## MEDICINA D'URGENZA

		2007	2008	2009	2010	2011	2012
<b>DATI GENERALI</b>							
	Dimessi in regime ordinario	45	21	21	30	25	43
	Dimessi in day-hospital						
	Presenze in ricovero ordinario	203	134	114	147	99	110
	Giornate di degenza ordinaria dimessi	76	29	23	37	28	40
	Giornate di degenza ordinaria presenze	282	190	153	196	100	104
	Posti letto ordinari	6	6	6	6	6	6
	Posti letto DH	0	0	0	0	0	0
<b>INDICATORI RICOVERI ORDINARI</b>							
	Degenza media su presenze (gg.)	1,39	1,42	1,34	1,33	1,01	0,95
	Tasso di occupazione (n. indice)	0,13	0,09	0,07	0,09	0,05	0,05
	Intervallo di turnover (gg.)	9,40	14,93	17,87	13,56	21,11	18,96
	Indice di rotazione (n. pazienti)	33,83	22,33	19,00	24,50	16,50	18,33
	Indice di case-mix (n. indice)	0,93	0,88	1,10	0,75	0,92	1,00
	Indice di performance (n. indice)	0,57	0,40	0,39	0,43	0,46	0,64
<b>ALTRI INDICATORI</b>							
ORDINARI	Degenza media su dimessi	1,69	1,38	1,1	1,23	1,12	0,93
	Degenza media trimmata (gg.)	2,94	2,57	2,17	3	2,33	2,25
	Degenze 0-1 gg. (%)	60	66,67	71,43	80	76	90,7
	Degenze 2-3 gg. (%)	31,11	28,57	28,57	10	24	9,3
	Degenze outlier (%)	0	0	0	0	0	0
	Peso medio	0,63	0,84	0,84	0,59	0,59	0,64
	DRG complicati (%)	11,11	9,52	0	1,96	0	0
	DRG non complicati (%)	48,89	38,1	33,33	50,98	64	67,44
	DRG medici (%)	100	100	95,24	100	96	97,67
DRG chirurgici (%)	0	0	4,76	0	4	2,33	
DH	DH 1 giorno (%)						
	DH ciclo (%)						
	DRG medici (%)						
	DRG chirurgici (%)						
	GG. Degenza						
	Durata media del DH						
	Tasso di occupazione						
Indice di rotazione							
<b>APPROPRIATEZZA</b>							
	Ricoveri ordinari ripetuti 0-1 giorno (n°casi)	0	0	0	0	1	0
	Ricoveri ordinari ripetuti casi week end (n°casi)	0	0	0	0	0	0
	Ricoveri ordinari ripetuti finestra 2-14 (n°casi)	0	0	0	0	0	0
	Ric.ch. preceduto da medico entro 14 gg. (n°casi)	0	0	0	0	0	0
<b>DISEASE STAGING</b>							
STADI	Stadio 0	0	0	0	0	0	0
	Stadio 1	71,11	47,62	28,57	60	72	62,79
	Stadio 2	22,22	14,29	28,57	23,33	20	25,58
	Stadio 3	6,67	38,1	42,86	16,67	8	11,63
DRG RD Scale Ord.	Molto bassa	57,78	61,9	57,14	70	44	60,47
	Bassa	22,22	19,05	33,33	20	28	20,93
	Media	15,56	19,05	9,52	10	28	18,6
	Alta	4,44	0	0	0	0	0
	Molto alta	0	0	0	0	0	0
MORT Scale Ordinari	Rischio=0 (casi esclusi dal calcolo delle % succ.)	13,33	9,52	4,76	10	12	6,98
	Molto bassa	5,13	0	10	3,7	0	7,5
	Bassa	7,69	0	5	7,41	4,55	5
	Media	76,92	73,68	70	70,37	86,36	72,5
	Alta	5,13	26,32	15	18,52	9,09	15
	Molto alta	5,13	0	0	0	0	0
LOS Scal Ordinari	Molto bassa	33,33	4,76	28,57	16,67	20	27,91
	Bassa	22,22	28,57	19,05	46,67	36	23,26
	Media	40	61,9	47,62	36,67	36	41,86
	Alta	4,44	4,76	4,76	0	4	6,98
	Molto alta	0	0	0	0	4	0
<b>TEMPI DI ATTESA</b>							
	<=30						
	31-60						
	61-90						
	91-120						
	121-180						
	181-240						
	241-300						
	>=301						

## MEDICINA D'URGENZA

**Dimessi per regime di ricovero**

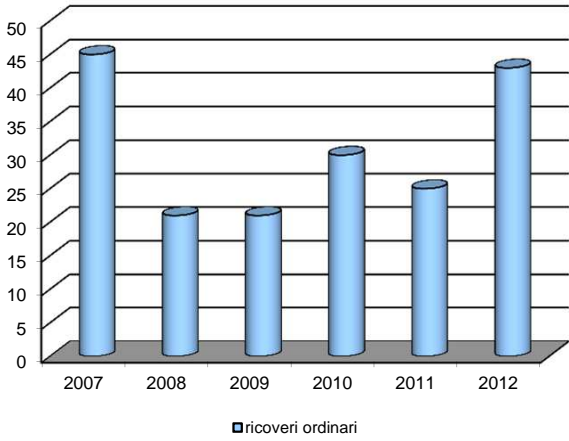

**Ricoveri ordinari - Durata della degenza**

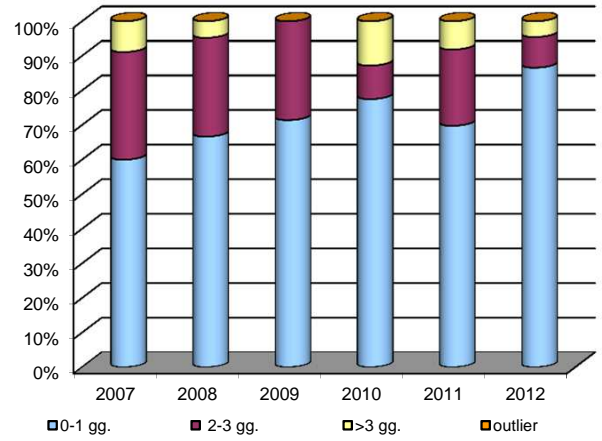

**Indice di case-mix e performance**

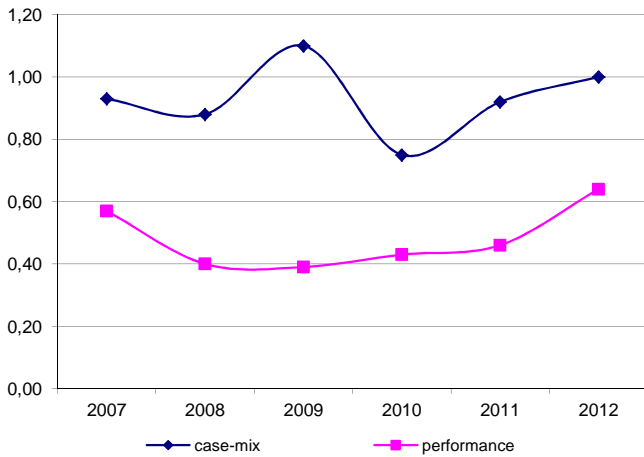

**Stadi**

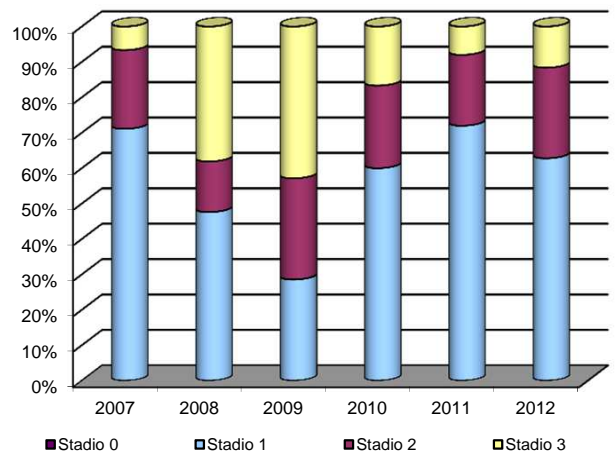

**Degenza media**

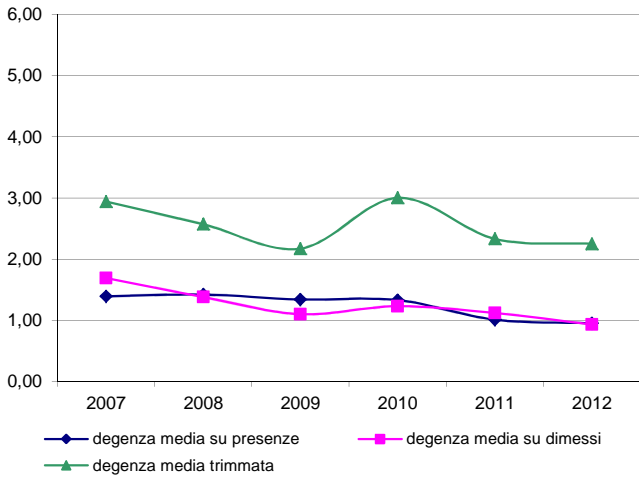

**Tasso di occupazione**

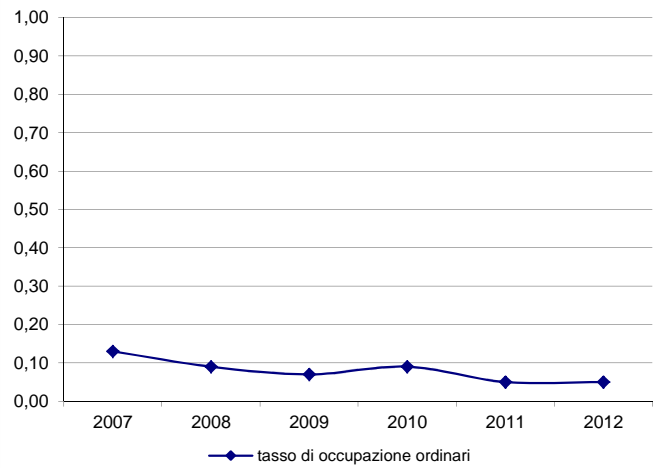

**Los Scale**

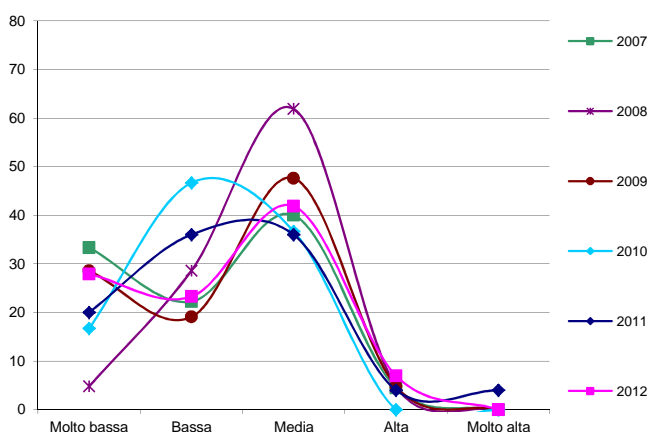

**Mort Scale**

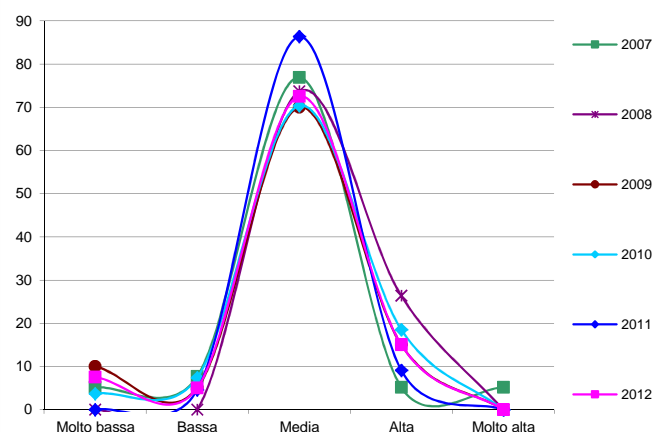

**MEDICINA GENERALE**

		2007	2008	2009	2010	2011	2012
<b>DATI GENERALI</b>							
	Dimessi in regime ordinario	1.145	1.132	1.041	1.174	1.260	1.385
	Dimessi in day-hospital	88	89	70	77	77	122
	Presenze in ricovero ordinario	1.261	1.255	1.170	1.366	1.470	1.581
	Giornate di degenza ordinaria dimessi	12.382	12.863	13.844	14.928	15.327	15.439
	Giornate di degenza ordinaria presenze	12.598	13.397	14.466	16.342	17.091	17.183
	Posti letto ordinari	37	37,42	38	45,75	50	50,92
	Posti letto DH	2	2	2	2	2	2
<b>INDICATORI RICOVERI ORDINARI</b>							
	Degenza media su presenze (gg.)	9,99	10,67	12,36	11,96	11,63	10,87
	Tasso di occupazione (n. indice)	0,93	0,98	1,04	0,98	0,94	0,92
	Intervallo di turnover (gg.)	0,72	0,21	-0,51	0,26	0,79	0,89
	Indice di rotazione (n. pazienti)	34,08	33,54	30,79	29,86	29,4	31,5
	Indice di case-mix (n. indice)	1,03	1,05	1,03	1,03	1,04	1,01
	Indice di performance (n. indice)	1,34	1,39	1,21	1,47	1,34	1,3
<b>ALTRI INDICATORI</b>							
ORDINARI	Degenza media su dimessi	10,81	11,36	13,3	12,72	12,16	11,15
	Degenza media trimmata (gg.)	10,74	11,49	12,2	12,03	11,35	10,84
	Degenze 0-1 gg. (%)	2,45	2,74	2,59	2,04	1,35	2,38
	Degenze 2-3 gg. (%)	7,6	6,63	4,51	6,47	6,19	8,01
	Degenze outlier (%)	1,83	2,21	12,2	10,65	9,92	6,93
	Peso medio	0,98	0,98	1,03	1,01	1,02	1,01
	DRG complicati (%)	21,75	22,79	21,33	22,08	20,4	21,95
	DRG non complicati (%)	25,07	23,76	16,23	17,47	18,57	17,98
DH	DRG medici (%)	98,6	99,47	99,33	99,23	99,21	98,84
	DRG chirurgici (%)	1,4	0,53	0,67	0,77	0,79	1,16
	DH 1 giorno (%)	29,55	47,19	54,29	41,56	40,26	40,98
	DH ciclo (%)	70,45	52,81	45,71	58,44	59,74	59,02
	DRG medici (%)	100	100	100	100	98,7	100
	DRG chirurgici (%)	0	0	0	0	1,3	0
	GG. Degenza	555	427	357	431	466	654
	Durata media del DH	6,31	4,8	5,1	5,6	6,05	5,36
Tasso di occupazione		1,11	0,85	0,71	0,86	0,93	1,31
	Indice di rotazione	44	44,5	35	38,5	38,5	61
<b>APPROPRIATEZZA</b>							
	Ricoveri ordinari ripetuti 0-1 giorno (n°casi)	4	2	4	2	5	5
	Ricoveri ordinari ripetuti casi week end (n°casi)	1	2	3	2	1	4
	Ricoveri ordinari ripetuti finestra 2-14 (n°casi)	16	13	7	22	15	25
	Ric.ch. preceduto da medico entro 14 gg. (n°casi)	1	0	0	0	0	0
<b>DISEASE STAGING</b>							
STADI	Stadio 0	0,57	0,41	0	0,08	0	0,13
	Stadio 1	54,26	51,27	44,41	41,73	42,63	44,19
	Stadio 2	14,52	15,48	12,43	14,15	14,58	12,14
	Stadio 3	30,66	32,84	43,15	44,04	42,78	43,53
DRG RD Scale Ord.	Molto bassa	35,37	32,51	38,62	34,07	34,84	34,58
	Bassa	37,03	42,31	34,68	37,99	36,43	35,02
	Media	23,32	20,49	21,04	23,68	22,86	25,99
	Alta	4,02	3,89	5	2,9	4,76	3,97
	Molto alta	0,26	0,8	0,67	1,36	1,11	0,43
MORT Scale Ordinari	Rischio=0 (casi esclusi dal calcolo delle % succ.)	2,62	2,21	1,63	1,79	1,67	1,95
	Molto bassa	2,69	2,17	0,98	2,34	2,02	1,47
	Bassa	2,96	2,8	1,37	2,17	2,58	2,28
	Media	67,71	59,89	59,38	53,86	56,98	54,64
	Alta	23,23	30,89	30,57	31,14	29,78	30,27
Molto alta	3,41	4,25	7,71	10,49	8,64	11,34	
LOS Scal Ordinari	Molto bassa	3,76	3,53	2,21	1,62	1,75	1,52
	Bassa	6,72	6,98	5,09	5,88	5,24	6,43
	Media	76,94	78,98	77,14	74,28	75,71	71,48
	Alta	11,53	9,98	15,18	18,06	17,14	20,22
	Molto alta	1,05	0,53	0,38	0,17	0,16	0,36
<b>TEMPI DI ATTESA</b>							
	<=30	98,46	95	92,13	95,37	91,09	88,05
	31-60	1,54	4	6,74	4,63	6,93	7,55
	61-90	0	0	1,12	0	1,98	2,52
	91-120	0	1	0	0	0	0,63
	121-180	0	0	0	0	0	0
	181-240	0	0	0	0	0	0
	241-300	0	0	0	0	0	0,63
	>=301	0	0	0	0	0	0,63

## MEDICINA GENERALE

### Dimessi per regime di ricovero

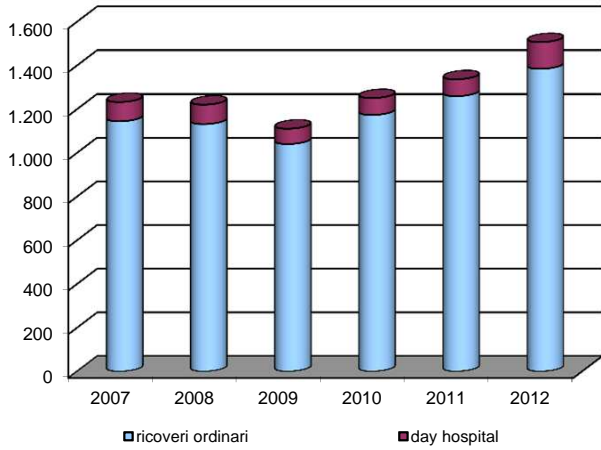

### Ricoveri ordinari - Durata della degenza

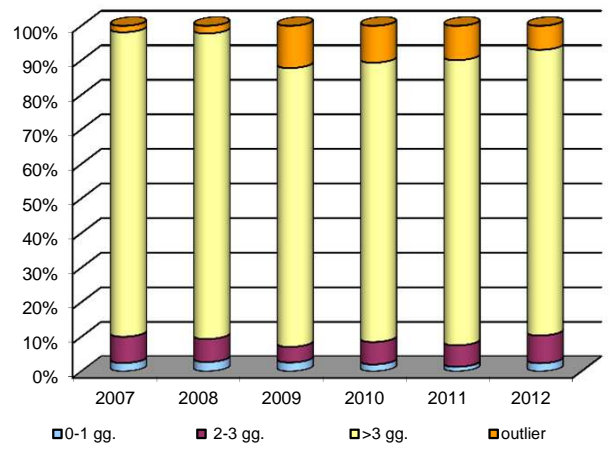

### Day Hospital - Tipologia

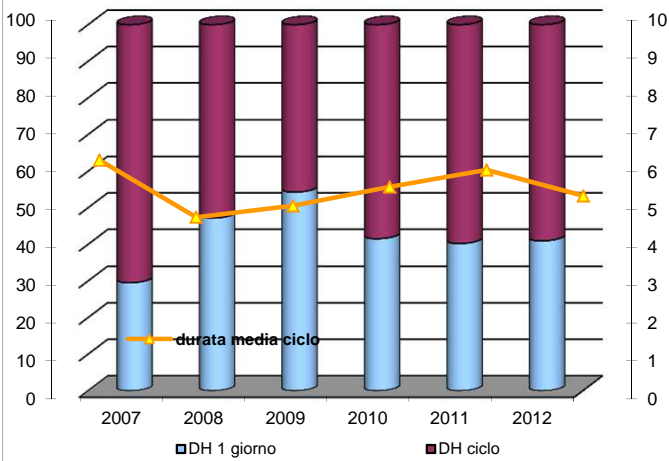

### Stadi

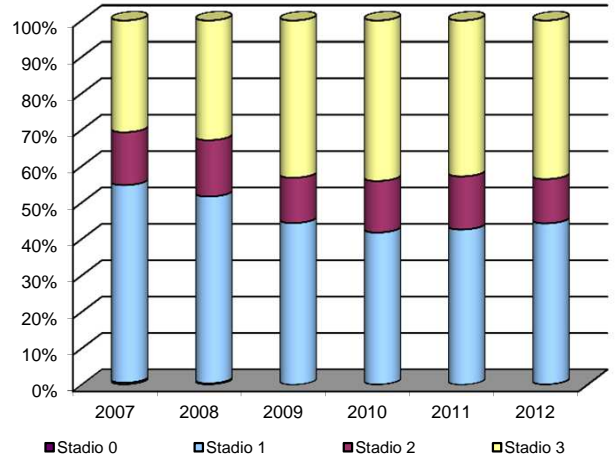

### Degenza media

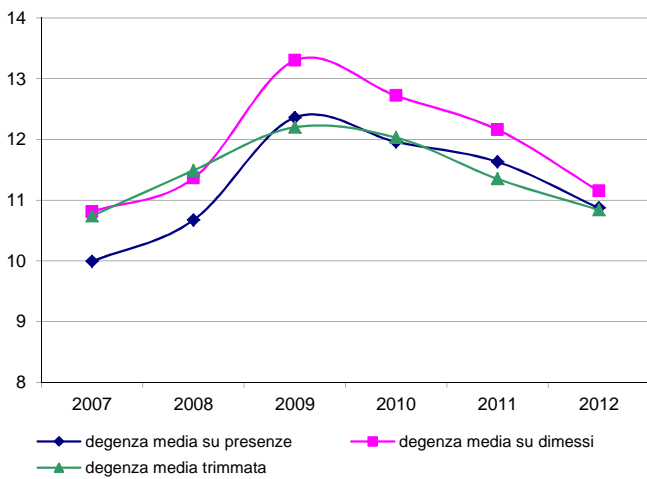

### Tasso di occupazione

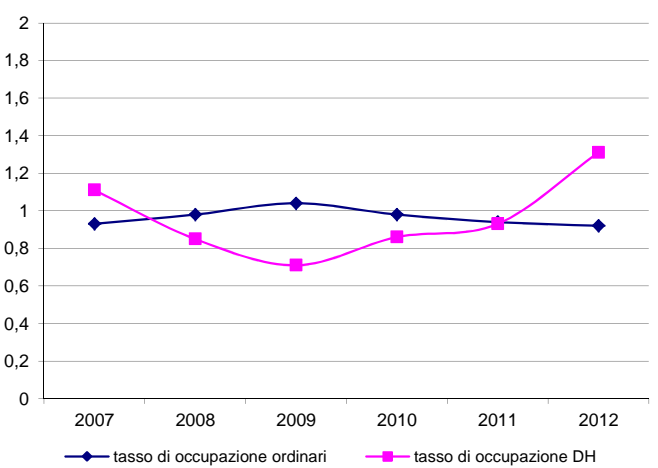

### Los Scale

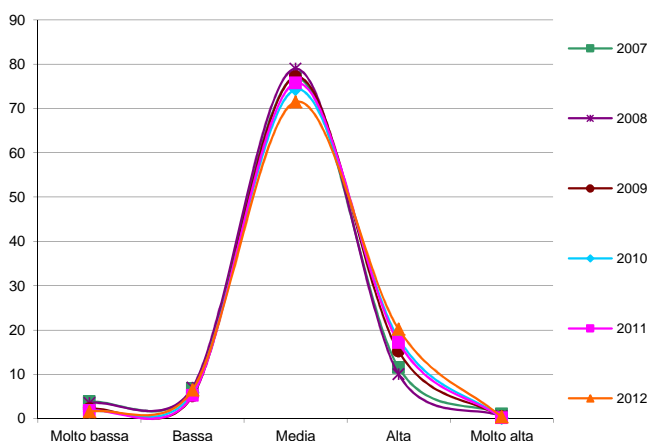

### Tempi di attesa

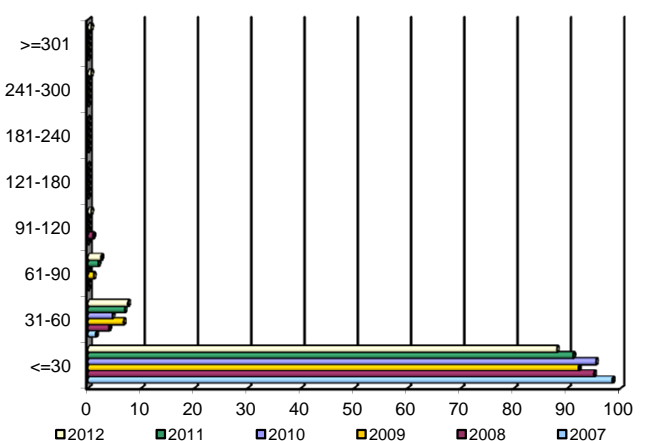

## NEFROLOGIA

		2007	2008	2009	2010	2011	2012
<b>DATI GENERALI</b>							
	Dimessi in regime ordinario	206	186	170	186	177	207
	Dimessi in day-hospital	85	54	41	45	60	60
	Presenze in ricovero ordinario	225	206	195	213	209	234
	Giornate di degenza ordinaria dimessi	2.240	1.952	1.613	1.992	1.872	2.072
	Giornate di degenza ordinaria presenze	2.223	1.807	1.662	1.834	1.873	2.054
	Posti letto ordinari	6	6	6	6	6	6
	Posti letto DH	1,42	1	0,5	1	1	1
<b>INDICATORI RICOVERI ORDINARI</b>							
	Degenza media su presenze (gg.)	9,88	8,77	8,52	8,61	8,96	8,78
	Tasso di occupazione (n. indice)	1,02	0,83	0,76	0,84	0,86	0,94
	Intervallo di turnover (gg.)	-0,15	1,86	2,71	1,67	1,52	0,58
	Indice di rotazione (n. pazienti)	37,50	34,33	32,50	35,50	34,83	39,00
	Indice di case-mix (n. indice)	0,90	0,94	1,06	0,98	0,97	0,91
	Indice di performance (n. indice)	0,97	1,42	1,08	0,95	0,88	1,17
<b>ALTRI INDICATORI</b>							
ORDINARI	Degenza media su dimessi	10,87	10,49	9,49	10,71	10,58	10,01
	Degenza media trimmata (gg.)	11,07	10,69	9,54	10,98	10,07	10,27
	Degenze 0-1 gg. (%)	5,83	5,38	5,88	11,83	7,34	12,56
	Degenze 2-3 gg. (%)	17,48	17,2	18,82	15,59	23,16	15,46
	Degenze outlier (%)	4,37	2,69	5,29	6,99	6,78	6,76
	Peso medio	1,44	1,55	1,27	1,34	1,34	1,31
	DRG complicati (%)	7,77	6,99	2,94	5,62	6,78	8,21
	DRG non complicati (%)	16,5	5,91	7,06	5,9	8,47	5,8
DH	DRG medici (%)	84,95	87,1	89,41	86,56	83,05	87,92
	DRG chirurgici (%)	15,05	12,9	10,59	13,44	16,95	12,08
	DH 1 giorno (%)	60	55,56	39,02	35,56	58,33	51,67
	DH ciclo (%)	40	44,44	60,98	64,44	41,67	48,33
	DRG medici (%)	69,41	96,3	97,56	95,56	73,33	78,33
	DRG chirurgici (%)	30,59	3,7	2,44	4,44	26,67	21,67
	GG. Degenza	223	212	215	229	200	244
	Durata media del DH	2,62	3,93	5,24	5,09	3,33	4,07
Tasso di occupazione	0,63	0,85	1,72	0,92	0,8	0,98	
Indice di rotazione	59,86	54	82	45	60	60	
<b>APPROPRIATEZZA</b>							
	Ricoveri ordinari ripetuti 0-1 giorno (n°casi)	1	0	0	1	1	1
	Ricoveri ordinari ripetuti casi week end (n°casi)	0	2	0	3	2	0
	Ricoveri ordinari ripetuti finestra 2-14 (n°casi)	6	13	5	9	9	12
	Ric.ch. preceduto da medico entro 14 gg. (n°casi)	0	0	3	1	3	0
<b>DISEASE STAGING</b>							
STADI	Stadio 0	0	0,42	0	0	0	0,37
	Stadio 1	10,65	8,33	8,53	10,82	5,91	9,74
	Stadio 2	65,98	67,92	64,93	66,23	66,67	62,17
	Stadio 3	23,37	23,33	26,54	22,94	27,43	27,72
DRG RD Scale Ord.	Molto bassa	54,37	61,83	62,35	56,45	66,1	62,32
	Bassa	39,32	31,72	30,59	37,1	21,47	28,399
	Media	6,31	6,45	7,06	5,91	12,43	7,25
	Alta	0	0	0	0,54	0	1,45
	Molto alta	0	0	0	0	0	0
MORT Scale Ordinari	Rischio=0 (casi esclusi dal calcolo delle % succ.)	15,05	4,84	4,12	2,15	2,82	0,97
	Molto bassa	1,71	0	0	1,1	0,58	0,49
	Bassa	2,29	0	0	0,55	0,58	0,49
	Media	39,43	24,86	36,81	28,57	39,53	27,8
	Alta	54,86	70,62	60,74	63,74	55,23	68,29
	Molto alta	1,71	4,52	2,45	6,04	4,07	2,93
LOS Scal Ordinari	Molto bassa	3,88	4,3	4,71	2,69	5,08	3,38
	Bassa	7,28	9,68	9,41	10,75	12,99	9,18
	Media	86,41	81,72	78,24	82,26	76,27	81,64
	Alta	1,94	3,76	7,65	3,76	5,08	4,83
	Molto alta	0,49	0,54	0	0,54	0,56	0,97
<b>TEMPI DI ATTESA</b>							
	<=30	99,27	97,65	93,85	98,41	94,59	97,26
	31-60	0	1,18	6,15	1,59	4,05	2,74
	61-90	0	0	0	0	0	0
	91-120	0	0	0	0	0	0
	121-180	0	0	0	0	0	0
	181-240	0	0	0	0	1,35	0
	241-300	0	0	0	0	0	0
	>=301	0,73	1,18	0	0	0	0



## NEFROLOGIA

### Dimessi per regime di ricovero

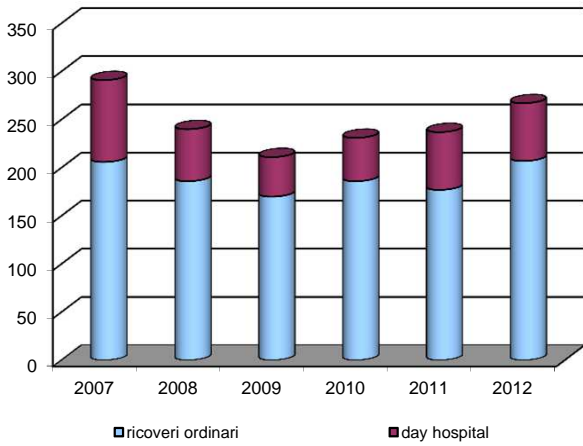

### Ricoveri ordinari - Durata della degenza

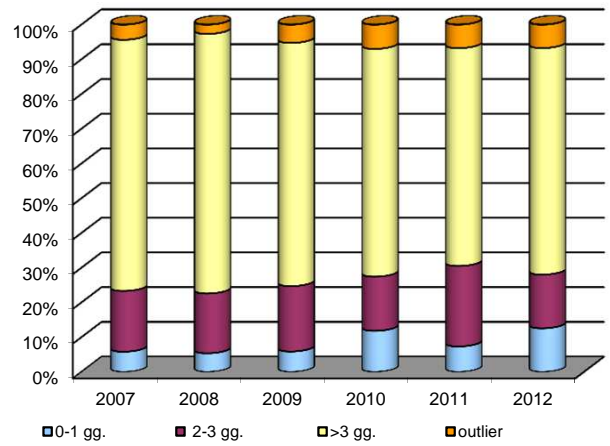

### Day Hospital - Tipologia

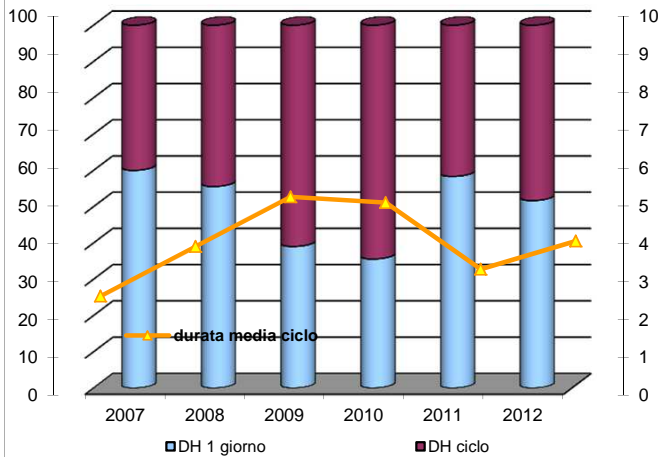

### Stadi

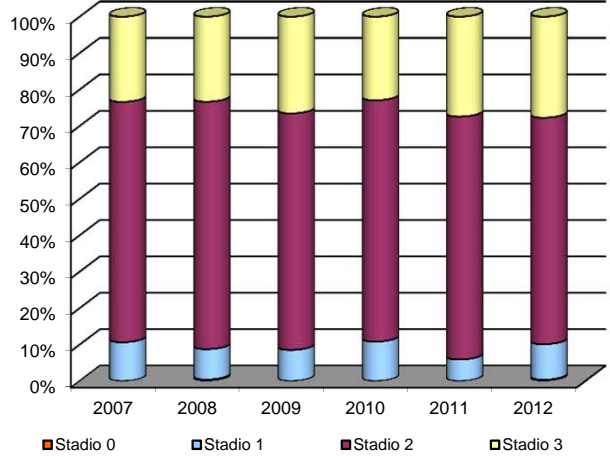

### Degenza media

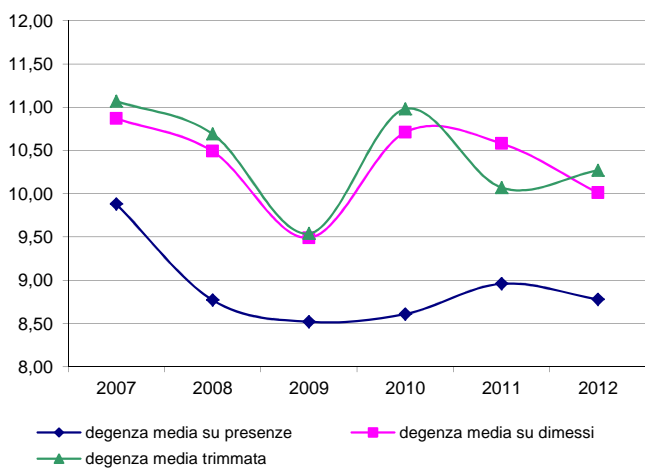

### Tasso di occupazione

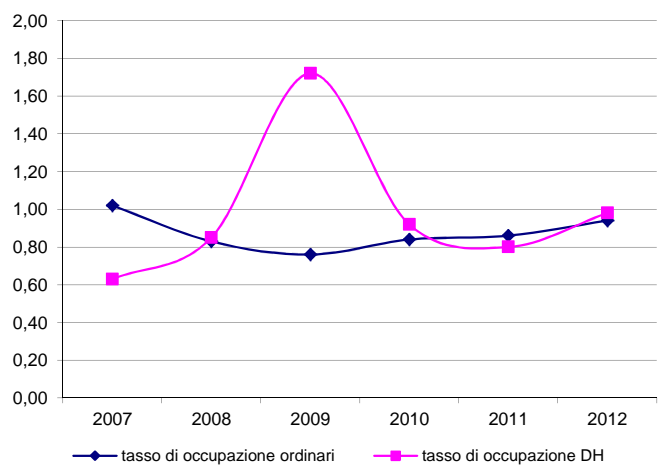

### Los Scale

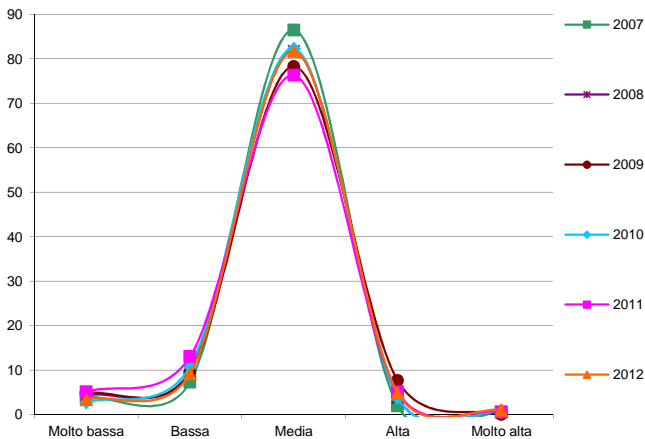

### Tempi di attesa

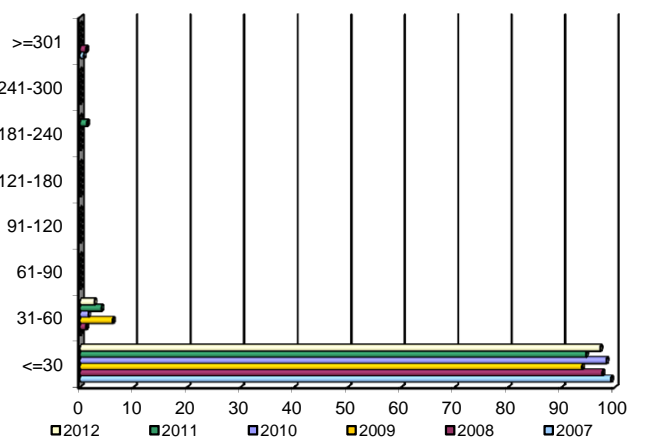



## NEONATOLOGIA

		2007	2008	2009	2010	2011	2012
<b>DATI GENERALI</b>							
	Dimessi in regime ordinario	69	93	89	62	86	62
	Dimessi in day-hospital						
	Presenze in ricovero ordinario	112	134	146	118	140	133
	Giornate di degenza ordinaria dimessi	982	1.331	1.329	1.009	929	869
	Giornate di degenza ordinaria presenze	1.042	1.503	1.450	1.135	1.012	997
	Posti letto ordinari	11	11	11	11	11	10,50
	Posti letto DH						
<b>INDICATORI RICOVERI ORDINARI</b>							
	Degenza media su presenze (gg.)	9,3	11,22	9,93	9,62	7,23	7,5
	Tasso di occupazione (n. indice)	0,26	0,37	0,36	0,28	0,25	0,26
	Intervallo di turnover (gg.)	26,54	18,75	17,57	24,41	21,45	21,32
	Indice di rotazione (n. pazienti)	10,18	12,18	13,27	10,73	12,73	12,67
	Indice di case-mix (n. indice)	1,76	1,8	2,74	2,11	1,63	1,95
	Indice di performance (n. indice)	1,19	0,95	1,25	1,08	0,97	0,98
<b>ALTRI INDICATORI</b>							
ORDINARI	Degenza media su dimessi	14,23	14,31	14,93	16,27	10,8	14,02
	Degenza media trimmata (gg.)	16,07	15,52	14,56	14,33	10,78	13,91
	Degenze 0-1 gg. (%)	14,49	8,6	3,37	3,23	8,14	9,68
	Degenze 2-3 gg. (%)	1,45	4,3	1,12	1,61	8,14	9,68
	Degenze outlier (%)	2,9	2,15	17,98	27,42	10,47	16,13
	Peso medio	2,73	2,79	2,87	3,41	2,21	2,71
	DRG complicati (%)	0	0	1,12	0,66	0	1,61
	DRG non complicati (%)	0	0	1,12	0,66	1,16	1,61
DH	DRG medici (%)	0	2,15	100	100	100	100
	DRG chirurgici (%)	0	0	0	0	0	0
	DH 1 giorno (%)						
	DH ciclo (%)						
	GG. Degenza						
	Durata media del ciclo DH						
	Tasso di occupazione						
	Indice di rotazione						
<b>APPROPRIATEZZA</b>							
	Ricoveri ordinari ripetuti 0-1 giorno (n°casi)	0	0	0	0	0	0
	Ricoveri ordinari ripetuti casi week end (n°casi)	0	0	0	0	0	0
	Ricoveri ordinari ripetuti finestra 2-14 (n°casi)	0	1	0	0	1	0
	Ric.ch. preceduto da medico entro 14 gg. (n°casi)	0	0	0	0	0	0
<b>DISEASE STAGING</b>							
STADI	Stadio 0	10,14	6,45	11,24	20,97	18,6	20,97
	Stadio 1	36,23	36,56	48,31	35,48	34,88	25,81
	Stadio 2	44,93	53,76	34,83	37,1	37,21	43,55
	Stadio 3	8,7	3,23	5,62	6,45	9,3	9,68
DRG RD Scale Ord.	Molto bassa	23,19	22,58	15,73	14,52	20,93	6,45
	Bassa	23,19	23,66	22,47	32,26	24,42	32,26
	Media	36,23	40,86	47,19	45,16	40,7	46,77
	Alta	14,49	12,9	10,11	6,45	13,95	9,68
	Molto alta	2,9	0	4,49	1,61	0	4,84
MORT Scale Ordinari	Rischio=0 (casi esclusi dal calcolo delle % succ.)	1,45	9,68	10,11	8,06	16,28	11,29
	Molto bassa	4,41	1,19	5	5,26	4,17	3,64
	Bassa	16,18	14,29	16,25	24,56	22,22	25,45
	Media	55,88	61,9	63,75	57,89	48,61	43,64
	Alta	13,24	9,52	13,75	12,28	20,83	25,45
	Molto alta	10,29	13,1	1,25	0	4,17	1,82
LOS Scal Ordinari	Molto bassa	10,14	1,08	1,12	11,29	3,49	8,06
	Bassa	10,14	7,53	7,87	4,84	6,98	8,06
	Media	40,58	47,31	55,06	43,55	62,79	45,16
	Alta	24,64	26,88	19,1	25,81	20,93	22,58
	Molto alta	14,49	17,2	16,85	14,52	5,81	16,13
<b>TEMPI DI ATTESA</b>							
	<=30						
	31-60						
	61-90						
	91-120						
	121-180						
	181-240						
	241-300						
	>=301						

## NEONATOLOGIA

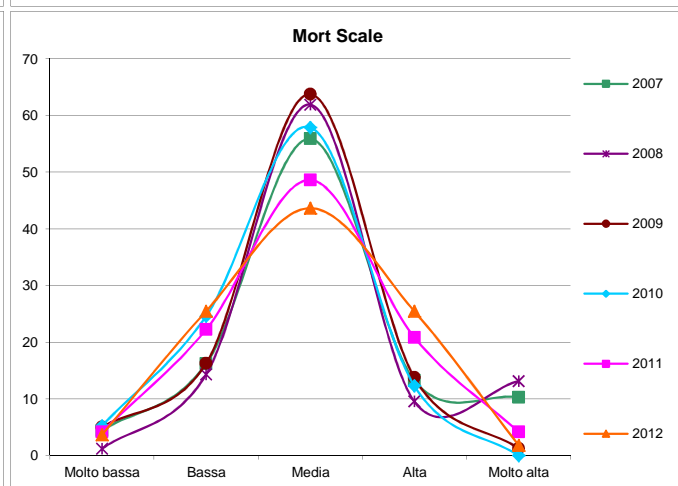
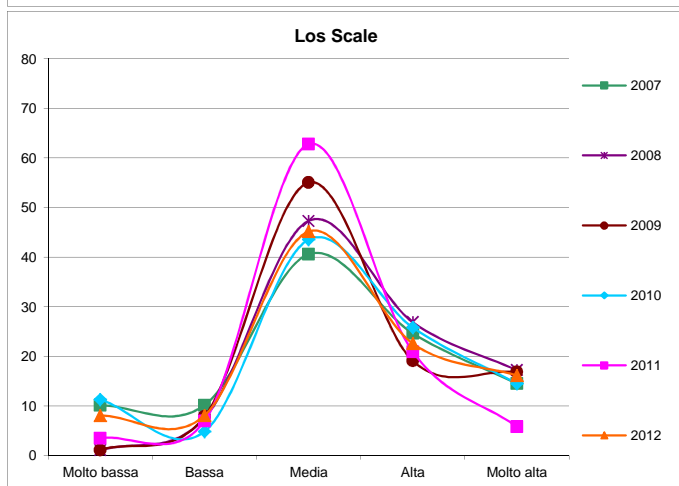
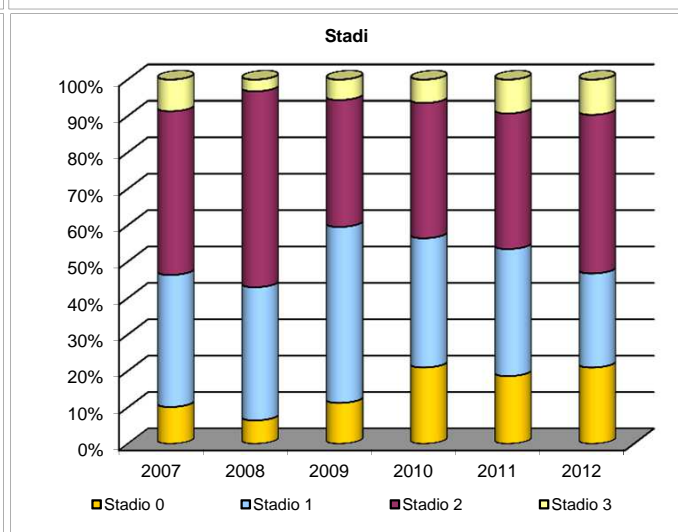
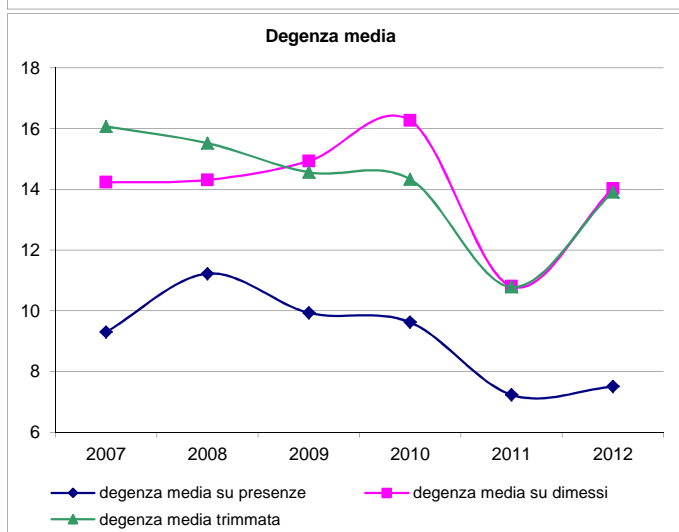
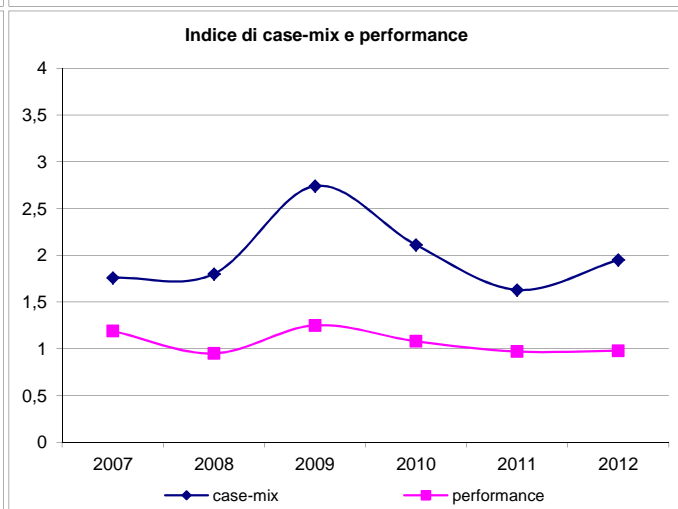
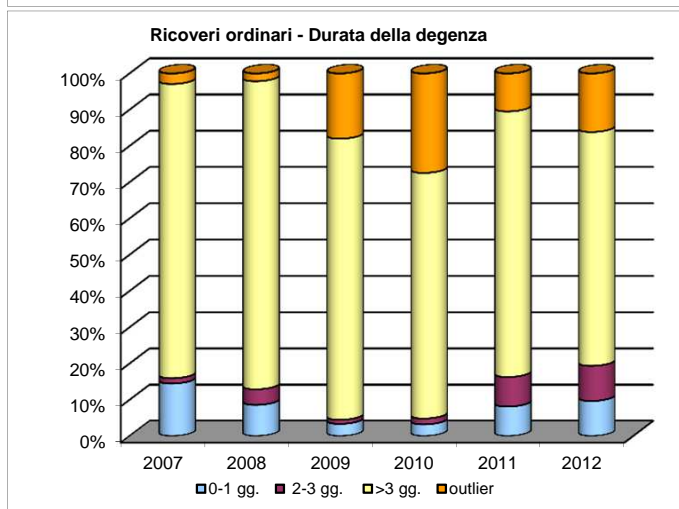
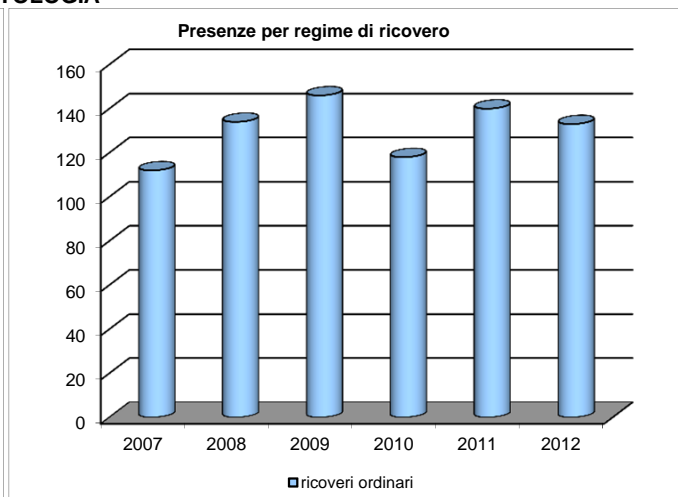
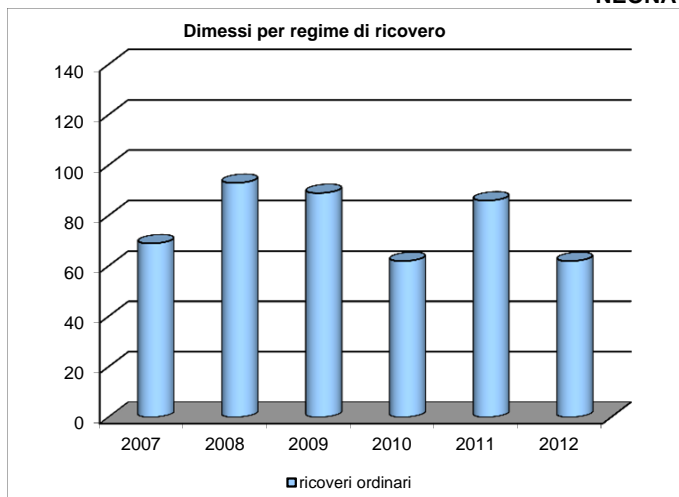

## NEUROLOGIA

		2007	2008	2009	2010	2011	2012
<b>DATI GENERALI</b>							
	Dimessi in regime ordinario	652	726	665	638	678	738
	Dimessi in day-hospital	83	88	95	91	102	93
	Presenze in ricovero ordinario	691	764	706	670	740	791
	Giornate di degenza ordinaria dimessi	6.096	5.950	6.060	6.250	6.428	6.342
	Giornate di degenza ordinaria presenze	6.174	5.900	6.314	6.045	6.414	6.245
	Posti letto ordinari	18	18	17,92	18	18	18
	Posti letto DH	2	2	2	2	2	2
<b>INDICATORI RICOVERI ORDINARI</b>							
	Degenza media su presenze (gg.)	8,93	7,72	8,94	9,02	8,67	7,90
	Tasso di occupazione	0,94	0,90	0,97	0,92	0,98	0,95
	Intervallo di turnover	0,57	0,88	0,32	0,78	0,21	0,41
	Indice di rotazione	38,39	42,44	39,40	37,22	41,11	43,94
	Indice di case-mix	1,01	1,02	1,02	1,02	0,99	0,97
	Indice di performance (n. indice)	1,19	1,11	1,07	1,05	1,18	1,05
<b>ALTRI INDICATORI</b>							
ORDINARI	Degenza media su dimessi	9,35	8,2	9,11	9,8	9,48	8,59
	Degenza media trimmata (gg.)	9,48	8,6	9,24	9,71	9,28	8,91
	Degenze 0-1 gg. (%)	4,6	5,92	4,81	3,29	6,05	7,18
	Degenze 2-3 gg. (%)	22,09	20,66	17,44	19,28	17,85	19,38
	Degenze outlier (%)	1,69	0,83	3,76	3,45	3,98	2,71
	Peso medio	1,18	1,23	1,2	1,35	1,14	1,17
	DRG complicati (%)	14,72	13,22	12,63	12,43	13,86	12,6
	DRG non complicati (%)	28,37	31,13	30,53	32,62	33,33	29,13
DH	DRG medici (%)	92,79	93,53	93,53	92,16	94,1	94,85
	DRG chirurgici (%)	7,21	6,47	6,47	7,84	5,9	5,15
	DH 1 giorno (%)	10,84	11,36	16,84	17,58	13,73	21,51
	DH ciclo (%)	89,16	88,64	83,16	82,42	86,27	78,49
	DRG medici (%)	100	98,86	100	100	100	100
	DRG chirurgici (%)	0	1,14	0	0	0	0
	GG. Degenza	462	594	508	706	916	777
	Durata media del DH	5,57	6,75	5,35	7,76	8,98	8,35
Tasso di occupazione		0,92	1,19	1,02	1,41	1,83	1,55
	Indice di rotazione	41,5	44	47,5	45,5	51	46,5
<b>APPROPRIATEZZA</b>							
	Ricoveri ordinari ripetuti 0-1 giorno (n°casi)	1	0	1	1	2	1
	Ricoveri ordinari ripetuti casi week end (n°casi)	1	0	0	2	1	1
	Ricoveri ordinari ripetuti finestra 2-14 (n°casi)	10	9	8	7	5	3
	Ric.ch. preceduto da medico entro 14 gg. (n°casi)	0	0	1	0	1	0
<b>DISEASE STAGING</b>							
STADI	Stadio 0	0	0	0	0	0,26	0,24
	Stadio 1	36,46	40,91	40,71	41,43	45	43,8
	Stadio 2	28,03	27,52	24,9	27,57	28,46	29,36
	Stadio 3	35,51	31,57	34,39	31	26,28	26,59
DRG RD Scale Ord.	Molto bassa	48,01	46,14	48,27	42,32	48,53	50,27
	Bassa	25,31	27,82	25,26	27,12	21,83	23,31
	Media	19,79	19,7	18,8	19,75	21,09	19,65
	Alta	5,98	5,65	6,17	7,68	6,19	5,42
	Molto alta	0,92	0,69	1,5	3,13	2,36	1,36
MORT Scale Ordinari	Rischio=0 (casi esclusi dal calcolo delle % succ.)	4,14	7,58	5,71	5,33	6,19	5,69
	Molto bassa	5,76	6,86	6,54	4,8	4,87	6,47
	Bassa	11,36	10,58	8,93	8,94	9,12	9,77
	Media	45,92	48,14	43,22	48,84	48,27	47,7
	Alta	35,04	32,04	39,39	33,77	36,48	34,91
	Molto alta	1,92	2,38	1,91	3,64	1,26	1,15
LOS Scal Ordinari	Molto bassa	0,92	1,52	2,41	1,88	1,92	1,63
	Bassa	3,53	4,82	4,66	3,61	3,69	4,74
	Media	66,56	67,63	70,53	64,73	66,37	68,29
	Alta	21,93	16,67	13,38	17,71	15,78	14,77
	Molto alta	7,06	9,37	9,02	12,07	12,24	10,57
<b>TEMPI DI ATTESA</b>							
	<=30	97,41	96,00	95,34	85,14	91,81	97,36
	31-60	0,86	3,56	4,24	13,51	7,76	2,64
	61-90	0	0	0	0,90	0,43	0
	91-120	0,43	0	0,42	0,45	0	0
	121-180	0	0	0	0	0	0
	181-240	0	0	0	0	0	0
	241-300	0	0	0	0	0	0
	>=301	1,29	0,44	0	0	0	0

## NEUROLOGIA

### Dimessi per regime di ricovero

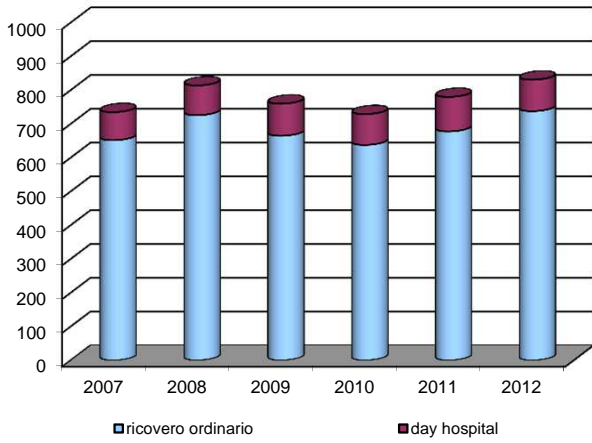

### Ricoveri ordinari - Durata della degenza

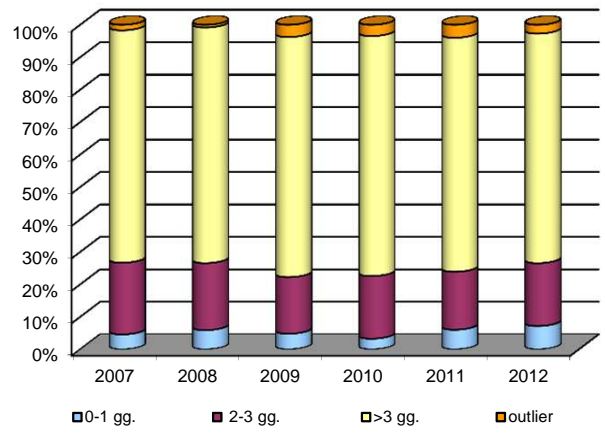

### Day Hospital - Tipologia

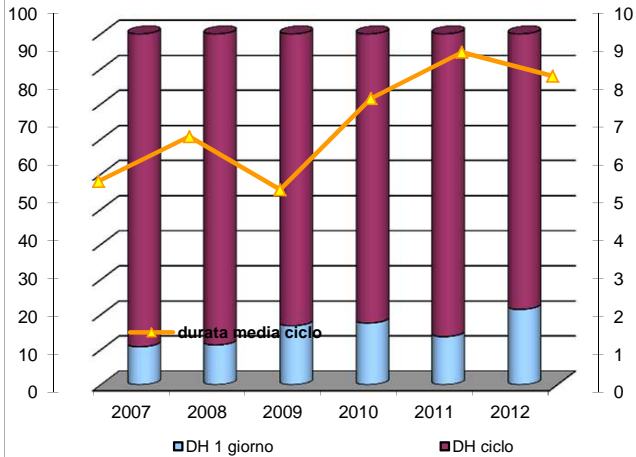

### Stadi

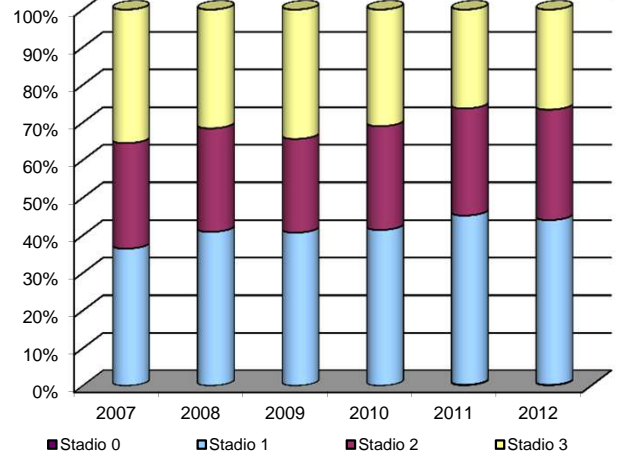

### Degenza media

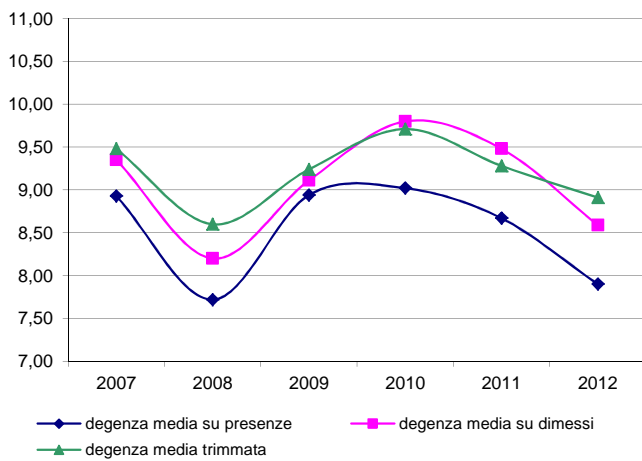

### Tasso di occupazione

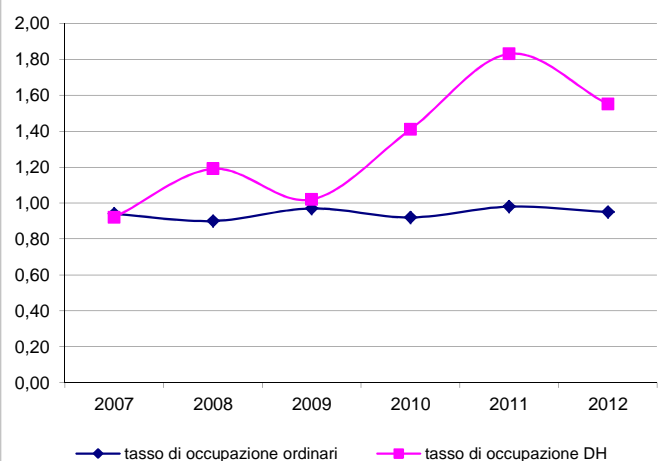

### Los Scale

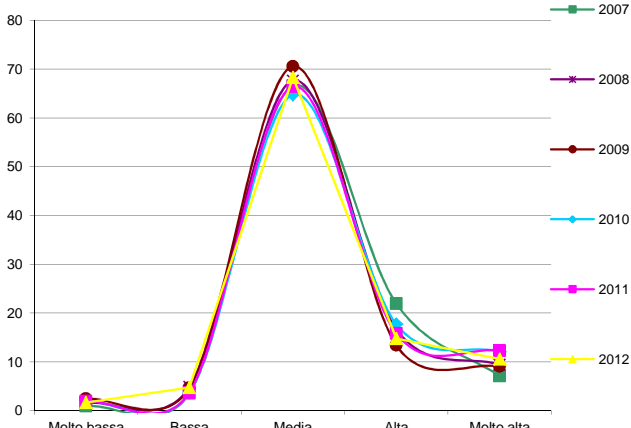

### Tempi di attesa

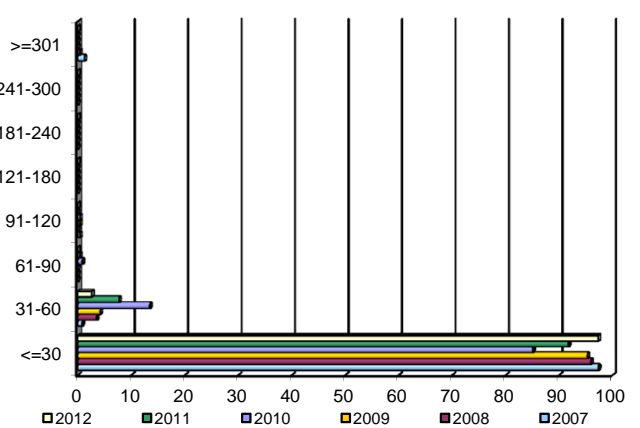

**NIDO**

		2007	2008	2009	2010	2011	2012
<b>DATI GENERALI</b>							
	Dimessi in regime ordinario	1.166	1.155	1.176	1.147	1.178	1.185
	Dimessi in day-hospital						
	Presenze in ricovero ordinario	1.229	1.236	1.254	1.207	1.302	1.302
	Giornate di degenza ordinaria dimessi	3.718	3.591	3.610	3.589	3.571	3.652
	Giornate di degenza ordinaria presenze	3.669	3.499	3.495	3.465	3.485	3.527
	Posti letto ordinari	21	21	21	21	21	21
	Posti letto DH						
<b>INDICATORI RICOVERI ORDINARI</b>							
	Degenza media su presenze (gg.)	2,99	2,83	2,79	2,87	2,68	2,71
	Tasso di occupazione (n. indice)	0,48	0,46	0,46	0,45	0,45	0,46
	Intervallo di turnover (gg.)	3,25	3,37	3,33	3,48	3,21	3,18
	Indice di rotazione (n. pazienti)	58,52	58,86	59,71	57,48	62,00	62,00
	Indice di case-mix (n. indice)	0,46	0,42	0,40	0,52	1,05	0,47
	Indice di performance (n. indice)	0,50	0,43	0,44	0,59	1,21	0,51
<b>ALTRI INDICATORI</b>							
ORDINARI	Degenza media su dimessi	3,19	3,11	3,07	3,13	3,03	3,08
	Degenza media trimmata (gg.)	3,15	3,11	3,05	3,09	3,01	3,06
	Degenze 0-1 gg. (%)	0,51	0,52	0,68	0,7	0,85	1,1
	Degenze 2-3 gg. (%)	80,19	83,55	85,97	83,78	83,53	82,78
	Degenze outlier (%)	0,34	0,35	1,62	2,35	1,78	1,94
	Peso medio	0,4	0,44	0,23	0,22	0,2	0,24
	DRG complicati (%)	0	0	0	0	0	0
	DRG non complicati (%)	0	0	0,09	0,09	0,17	0
	DRG medici (%)	100	100	100	100	100	100
DRG chirurgici (%)	0	0	0	0	0	0	
DH	DH 1 giorno (%)						
	DH ciclo (%)						
	DRG medici (%)						
	DRG chirurgici (%)						
	GG. Degenza						
	Durata media del ciclo DH						
	Tasso di occupazione						
Indice di rotazione							
<b>APPROPRIATEZZA</b>							
	Ricoveri ordinari ripetuti 0-1 giorno (n°casi)	0	0	0	0	0	0
	Ricoveri ordinari ripetuti casi week end (n°casi)	0	0	0	0	0	0
	Ricoveri ordinari ripetuti finestra 2-14 (n°casi)	0	0	0	0	0	0
	Ric.ch. preceduto da medico entro 14 gg. (n°casi)	0	0	0	0	0	0
<b>DISEASE STAGING</b>							
STADI	Stadio 0	93,48	92,81	94,73	94,25	93,29	93,08
	Stadio 1	5,4	5,63	4,42	4,88	5,6	5,57
	Stadio 2	0,6	1,39	0,34	0,61	0,34	0,68
	Stadio 3	0,51	0,17	0,51	0,26	0,76	0,68
DRG RD Scale Ord.	Molto bassa	37,56	41,99	45,15	45,95	42,28	43,54
	Bassa	3,69	4,68	2,47	2,96	3,31	5,32
	Media	52,92	49,61	48,98	47,34	49,75	46,08
	Alta	4,55	2,94	2,38	2,53	3,14	3,38
	Molto alta	1,29	0,78	1,02	1,22	1,53	1,69
MORT Scale Ordinari	Rischio=0 (casi esclusi dal calcolo delle % succ.)	0,34	0,35	0,34	0,7	1,02	0,93
	Molto bassa	0,95	0,17	0,43	0,53	0,43	0,68
	Bassa	93,89	93,31	95,05	95,08	94,25	93,95
	Media	4,22	5,91	3,84	3,78	4,12	4,17
	Alta	0,95	0,61	0,68	0,61	1,2	1,19
	Molto alta	0	0	0	0	0	0
LOS Scal Ordinari	Molto bassa	0,09	0,09	0	0,09	0	0
	Bassa	80,87	84,59	89,63	88,4	86,33	87,34
	Media	18,7	14,29	9,86	10,99	13,33	11,73
	Alta	0,34	0,95	0,51	0,52	0,34	0,93
	Molto alta	0	0,09	0	0	0	0
<b>TEMPI DI ATTESA</b>							
	<=30						
	31-60						
	61-90						
	91-120						
	121-180						
	181-240						
	241-300						
	>=301						

NIDO

Dimessi per regime di ricovero

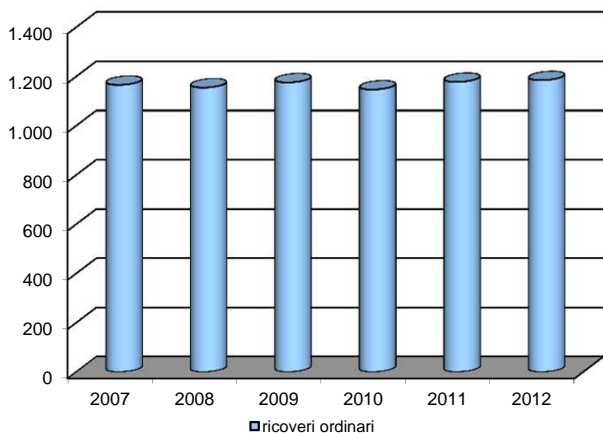

Presenze per regime di ricovero

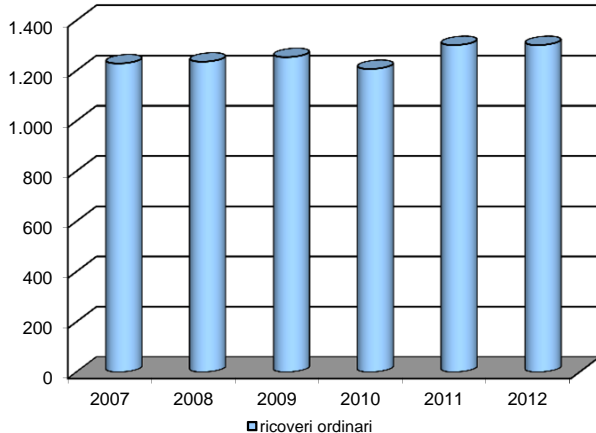

Ricoveri ordinari - Durata della degenza

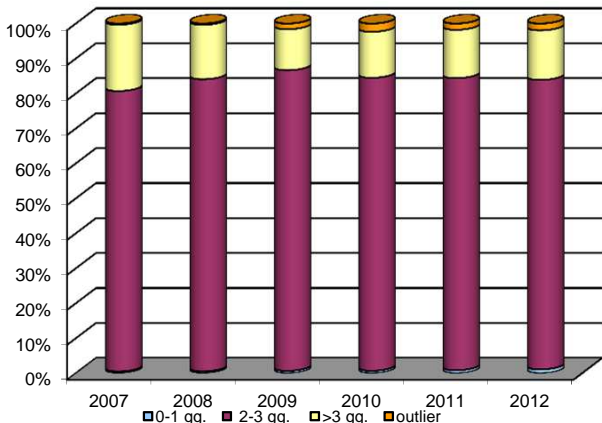

Indice di case-mix e performance

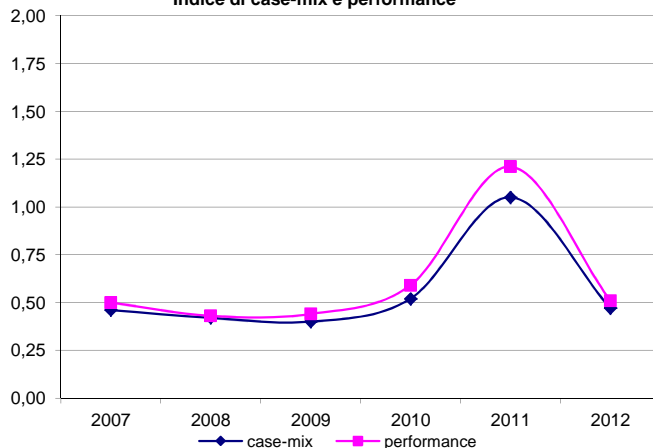

Degenza media

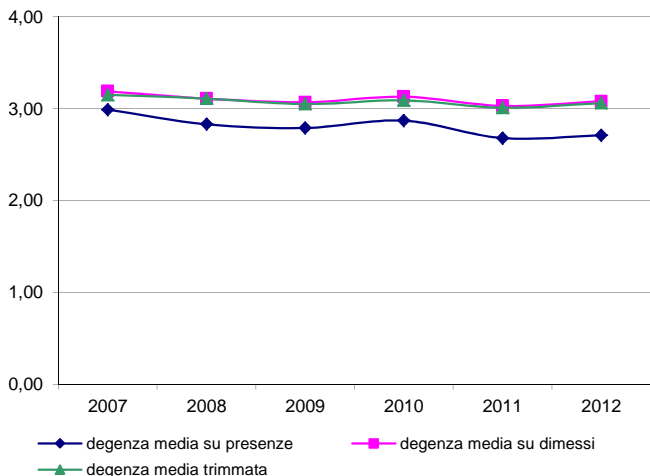

Stadi

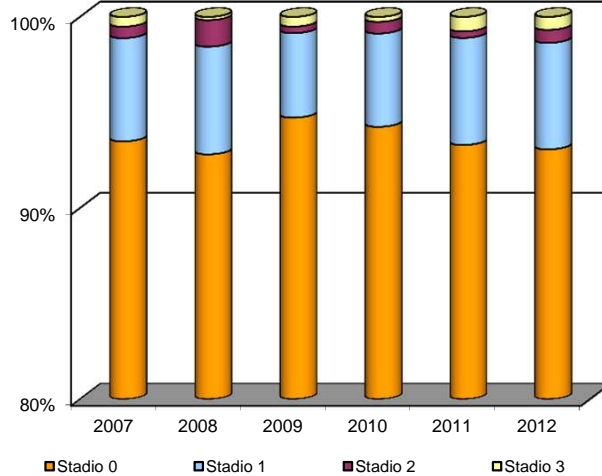

Tasso di occupazione

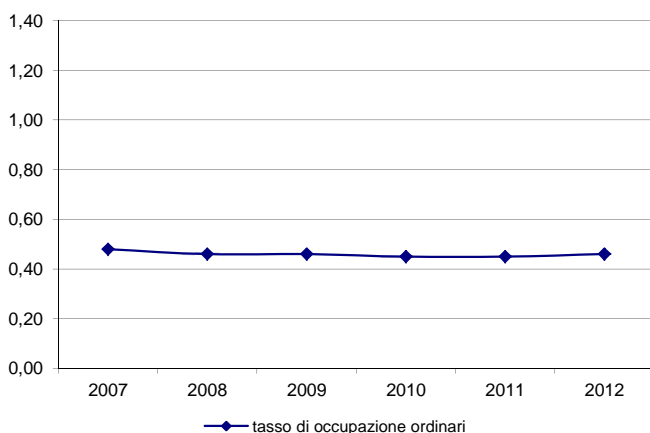

Los Scale

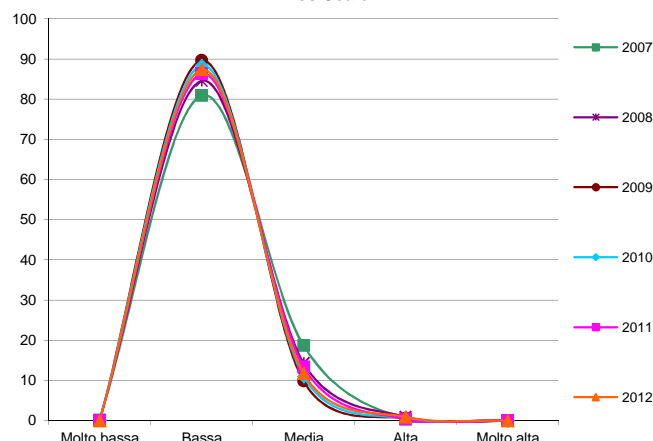

## OCULISTICA

		2007	2008	2009	2010	2011	2012
<b>DATI GENERALI</b>							
	Dimessi in regime ordinario	54	31	28	25	20	14
	Dimessi in day-hospital	872	926	861	917	1.043	1.044
	Presenze in ricovero ordinario	55	32	28	25	20	14
	Giornate di degenza ordinaria dimessi	384	206	197	151	115	87
	Giornate di degenza ordinaria presenze	394	211	196	151	114	87
	Posti letto ordinari	2	2	2	2	2	2
	Posti letto DH	1	1	1	1	1	1
<b>INDICATORI RICOVERI ORDINARI</b>							
	Degenza media su presenze (gg.)	7,16	6,59	7,00	6,04	5,70	6,21
	Tasso di occupazione (n. indice)	0,54	0,29	0,27	0,21	0,16	0,12
	Intervallo di turnover (gg.)	6,11	16,22	19,07	23,16	30,80	45,93
	Indice di rotazione (n. pazienti)	27,50	16,00	14,00	12,50	10,00	7,00
	Indice di case-mix (n. indice)	1,29	1,19	1,39	1,26	1,29	1,34
	Indice di performance (n. indice)	2,22	1,47	1,90	1,26	1,51	2,00
<b>ALTRI INDICATORI</b>							
ORDINARI	Degenza media su dimessi	7,11	6,65	7,04	6,04	5,75	6,21
	Degenza media trimmata (gg.)	7,73	7,03	7,35	5,96	6,28	8,30
	Degenze 0-1 gg. (%)	9,26	6,45	7,14	4,00	10,00	28,57
	Degenze 2-3 gg. (%)	16,67	12,90	10,71	28,00	15,00	14,29
	Degenze outlier (%)	0,00	0,00	3,57	12,00	5,00	0,00
	Peso medio	0,65	0,64	0,70	0,78	0,72	0,72
	DRG complicati (%)	7,41	9,68	10,71	5,66	5,00	7,14
	DRG non complicati (%)	25,93	19,35	32,14	24,53	25,00	7,14
	DRG medici (%)	72,22	77,42	89,29	48,00	60,00	50,00
DRG chirurgici (%)	27,78	22,58	10,71	52,00	40,00	50,00	
DH	DH 1 giorno (%)	99,08	99,68	99,88	99,35	100	100
	DH ciclo (%)	0,92	0,32	0,12	0,65	0	0
	DRG medici (%)	0,23	0,76	0,23	0,11	0,77	0,29
	DRG chirurgici (%)	99,77	99,24	99,77	99,89	99,23	99,71
	GG. Degenza	880	929	862	923	1.043	1.044
	Durata media del DH	1,01	1	1	1,01	1	1
	Tasso di occupazione	3,52	3,72	3,45	3,69	4,17	4,18
	Indice di rotazione	872	926	861	917	1.043	1.044
<b>APPROPRIATEZZA</b>							
	Ricoveri ordinari ripetuti 0-1 giorno (n°casi)	0	0	0	0	0	0
	Ricoveri ordinari ripetuti casi week end (n°casi)	0	0	0	0	0	0
	Ricoveri ordinari ripetuti finestra 2-14 (n°casi)	1	0	0	0	0	0
	Ric.ch. preceduto da medico entro 14 gg. (n°casi)	2	2	0	0	0	0
	Tasso operatorio	95	97	97	99	98	99
	Interventi ch. eseguiti in regime ord. %	1,86	0,76	0,25	2,13	0,77	0,67
	Interventi ch. eseguiti in dh %	98,14	99,24	99,75	97,87	99,23	99,33
	Degenza pre-operatoria	1,6	2,14	1,33	0,38	0,5	0
	Degenza post-operatoria	4,73	5,71	7	5	3,38	3,86
<b>DISEASE STAGING</b>							
STADI	Stadio 0	0	0	0	0	0	0
	Stadio 1	84,45	86,1	86,61	86,84	85,04	77,79
	Stadio 2	15,55	13,9	13,39	13,16	14,96	21,93
	Stadio 3	0	0	0	0	0	0
DRG RD Scale Ord.	Molto bassa	1,85	0	0	4	5	0
	Bassa	25,93	16,13	28,57	16	30	28,57
	Media	66,67	67,74	67,86	68	55	50
	Alta	5,56	12,9	3,57	12	10	21,43
	Molto alta	0	3,23	0	0	0	0
MORT Scale Ordinari	Rischio=0 (casi esclusi dal calcolo delle % succ.)	22,22	19,35	25	28	25	14,29
	Molto bassa	0	0	0	0	0	0
	Bassa	7,14	0	0	11,11	1,33	25
	Media	92,86	96	100	88,89	80	75
	Alta	0	4	0	0	6,67	0
Molto alta	0	0	0	0	0	0	
LOS Scal Ordinari	Molto bassa	9,26	16,13	0	32	15	35,71
	Bassa	16,67	3,23	14,29	16	25	7,14
	Media	74,07	77,42	85,71	52	55	50
	Alta	0	3,23	0	0	5	7,14
	Molto alta	0	0	0	0	0	0
<b>TEMPI DI ATTESA</b>							
	<=30	12,71	17,65	15,99	12,57	15,66	28,50
	31-60	6,69	8,18	12,75	10,83	7,74	9,91
	61-90	4,12	7,53	9,04	8,67	5,73	3,62
	91-120	4,68	4,95	4,06	3,90	4,30	2,00
	121-180	7,36	6,57	4,06	3,25	3,72	4,00
	181-240	3,57	17,01	5,56	6,93	4,01	2,48
	241-300	49,50	28,63	37,43	13,43	4,58	1,33
	>=301	11,37	9,47	11,13	40,41	54,25	48,14







## ODONTOSTOMATOLOGIA

		2007	2008	2009	2010	2011	2012
<b>DATI GENERALI</b>							
	Dimessi in regime ordinario	161	106	72	62	66	56
	Dimessi in day-hospital						
	Presenze in ricovero ordinario	165	106	72	62	67	57
	Giornate di degenza ordinaria dimessi	169	97	60	42	35	55
	Giornate di degenza ordinaria presenze	169	97	60	42	36	56
	Posti letto ordinari	2	2	2	2	2	2
	Posti letto DH						
<b>INDICATORI RICOVERI ORDINARI</b>							
	Degenza media su presenze (gg.)	1,02	0,92	0,83	0,68	0,54	0,98
	Tasso di occupazione (n. indice)	0,23	0,13	0,08	0,06	0,05	0,08
	Intervallo di turnover (gg.)	3,4	5,97	9,31	11,1	10,36	11,82
	Indice di rotazione (n. pazienti)	82,5	53	36	31	33,5	28,5
	Indice di case-mix (n. indice)	1,07	1,13	0,99	1,04	0,98	1
	Indice di performance (n. indice)	0,48	0,49	0,61	0,61	0,62	0,56
<b>ALTRI INDICATORI</b>							
ORDINARI	Degenza media su dimessi	1,05	0,92	0,83	0,68	0,53	0,98
	Degenza media trimmata (gg.)	2,11	3,07	2,82	2,00	2,50	2,00
	Degenze 0-1 gg. (%)	72,67	86,79	84,72	91,94	96,97	96,43
	Degenze 2-3 gg. (%)	26,09	11,32	12,50	8,06	3,03	3,57
	Degenze outlier (%)	0,00	0,00	1,39	0,00	0,00	0,00
	Peso medio	0,99	0,95	0,85	0,88	0,64	0,62
	DRG complicati (%)	22,98	34,91	16,67	16,42	3,03	7,14
	DRG non complicati (%)	46,58	48,11	61,11	65,67	25,76	17,86
	DRG medici (%)	15,53	13,21	22,22	12,90	71,21	75,00
DRG chirurgici (%)	84,47	86,79	77,78	87,10	28,79	25,00	
DH	DH 1 giorno (%)						
	DH ciclo (%)						
	DRG medici (%)						
	DRG chirurgici (%)						
	GG. Degenza						
	Durata media del ciclo DH						
	Tasso di occupazione						
Indice di rotazione							
<b>APPROPRIATEZZA</b>							
	Ricoveri ordinari ripetuti 0-1 giorno (n°casi)	0	0	0	0	0	0
	Ricoveri ordinari ripetuti casi week end (n°casi)	0	0	0	0	0	0
	Ricoveri ordinari ripetuti finestra 2-14 (n°casi)	3	1	1	0	0	0
	Ric.ch. preceduto da medico entro 14 gg. (n°casi)	2	0	1	0	0	0
<b>DISEASE STAGING</b>							
STADI	Stadio 0	0	0	0	0	0	0
	Stadio 1	100	100	97,22	100	100	100
	Stadio 2	0	0	2,78	0	0	0
	Stadio 3	0	0	0	0	0	0
DRG RD Scale Ord.	Molto bassa	8,7	10,38	19,44	16,13	54,55	33,93
	Bassa	27,95	43,4	38,89	32,26	18,18	41,07
	Media	54,04	33,96	37,5	40,32	25,76	21,43
	Alta	6,83	9,43	4,17	9,68	1,52	3,57
	Molto alta	2,48	2,83	0	1,61	0	0
MORT Scale Ordinari	Rischio=0 (casi esclusi dal calcolo delle % succ.)	42,86	48,11	62,5	70,97	31,82	26,79
	Molto bassa	0	0	0	0	0	0
	Bassa	1,09	0	0	0	0	0
	Media	98,91	100	100	100	100	97,56
	Alta	0	0	0	0	0	2,44
	Molto alta	0	0	0	0	0	0
LOS Scal Ordinari	Molto bassa	21,12	21,7	45,83	45,16	72,73	60,71
	Bassa	45,96	42,45	30,56	38,71	25,76	32,14
	Media	30,43	35,85	23,61	16,13	1,52	7,14
	Alta	2,48	0	0	0	0	0
	Molto alta	0	0	0	0	0	0
<b>TEMPI DI ATTESA</b>							
	<=30	14,86	17,00	29,41	11,29	17,91	7,27
	31-60	20,95	23,00	25,00	24,19	10,45	18,18
	61-90	20,95	22,00	29,41	22,58	16,42	14,55
	91-120	26,35	18,00	11,76	11,29	14,93	10,91
	121-180	12,16	14,00	4,41	25,81	28,36	7,27
	181-240	2,70	4,00	0	0,00	8,96	14,55
	241-300	0,68	1,00	0	1,61	0,00	18,18
	>=301	1,35	1,00	0	3,22	2,99	9,09

# ODONTOSTOMATOLOGIA

**Dimessi per regime di ricovero**

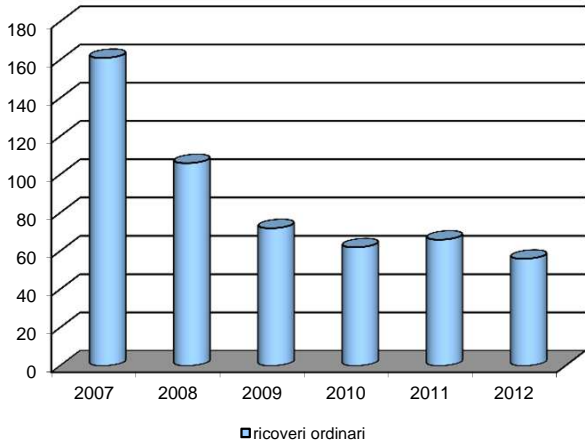

**Ricoveri ordinari - Durata della degenza**

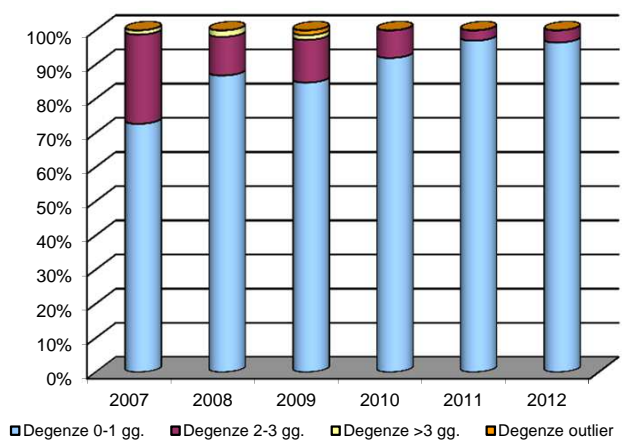

**Indice di case-mix e performance**

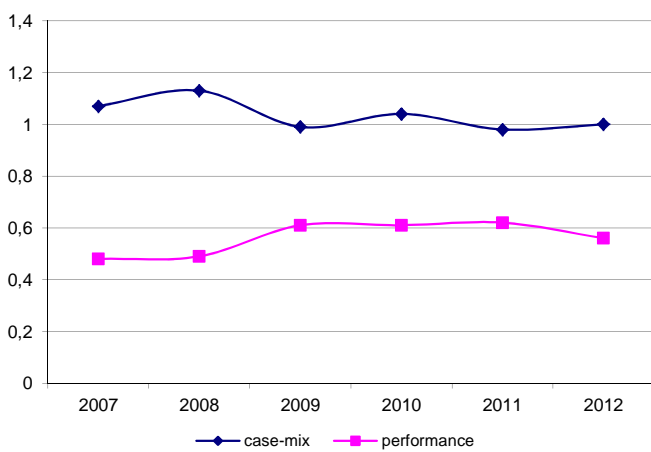

**Stadi**

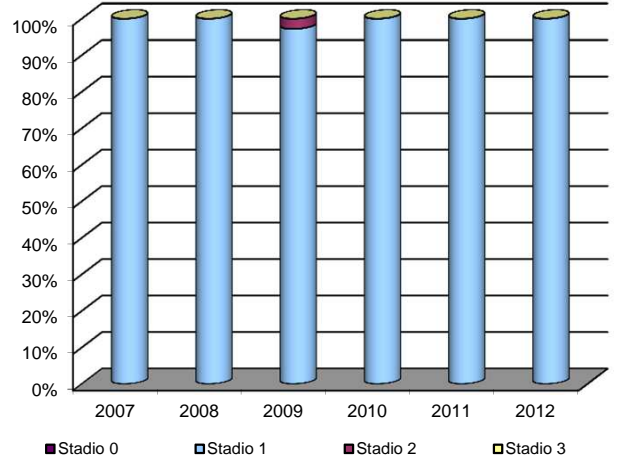

**Degenza media**

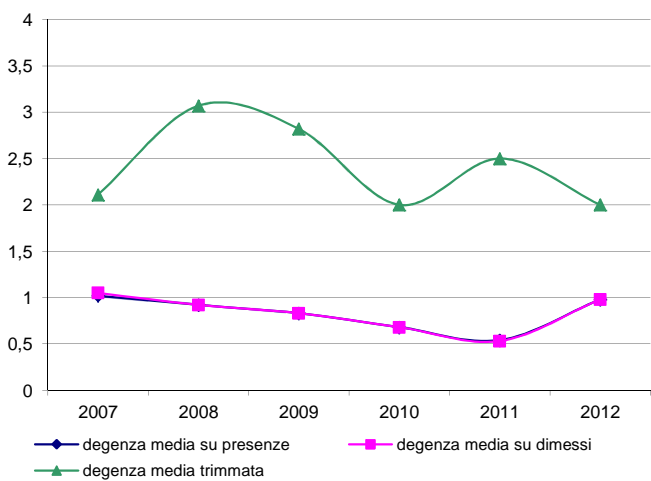

**Tasso di occupazione**

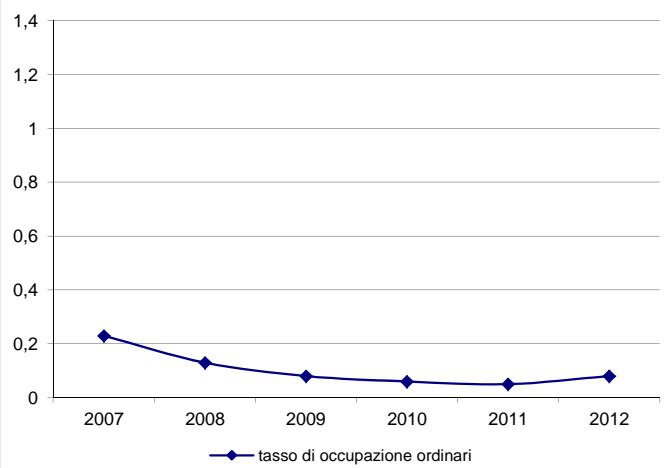

**Los Scale**

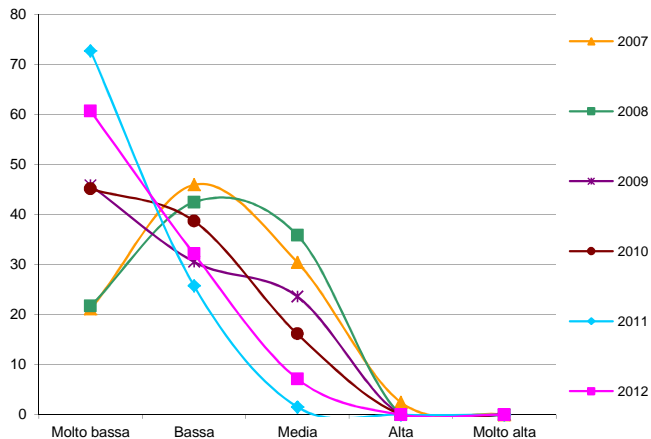

**Tempi di attesa**

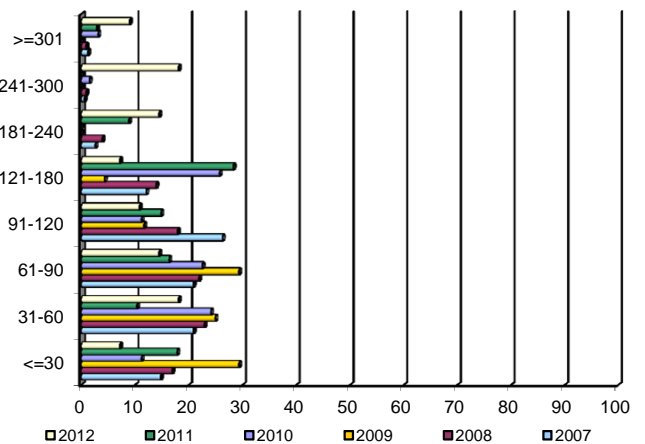

## ONCOLOGIA

		2007	2008	2009	2010	2011	2012
<b>DATI GENERALI</b>							
	Dimessi in regime ordinario	367	392	354	298	329	382
	Dimessi in day-hospital	689	649	689	636	651	705
	Presenze in ricovero ordinario	376	401	367	352	428	437
	Giornate di degenza ordinaria dimessi	5.790	5.287	5.464	3.870	3.927	4.365
	Giornate di degenza ordinaria presenze	5.227	4.576	4.756	4.178	4.420	4.345
	Posti letto ordinari	13,67	11	12	12	11	11
	Posti letto DH	8	8	8	8	8	8
<b>INDICATORI RICOVERI ORDINARI</b>							
	Degenza media su presenze (gg.)	13,9	11,41	12,96	11,87	10,33	9,94
	Tasso di occupazione (n. indice)	1,05	1,14	1,09	0,57	1,1	1,08
	Intervallo di turnover (gg.)	-0,63	-1,4	-1,02	0,95	-0,95	-0,76
	Indice di rotazione (n. pazienti)	27,51	36,45	30,58	29,33	38,91	39,73
	Indice di case-mix (n. indice)	1,1	1,07	1,17	1,13	1,15	1,08
	Indice di performance (n. indice)	1,42	1,7	1,28	0,93	1,06	1,12
<b>ALTRI INDICATORI</b>							
ORDINARI	Degenza media su dimessi	15,78	13,49	15,44	12,99	11,94	11,43
	Degenza media trimmata (gg.)	15,63	13,64	14,63	13,20	12,19	11,55
	Degenze 0-1 gg. (%)	6,54	6,63	5,08	5,70	5,47	4,71
	Degenze 2-3 gg. (%)	10,63	13,01	11,02	13,76	17,02	15,71
	Degenze outlier (%)	7,08	4,08	10,17	7,38	4,56	4,19
	Peso medio	1,48	1,52	1,53	1,63	1,62	1,56
	DRG complicati (%)	55,04	45,92	46,05	46,93	42,86	45,55
	DRG non complicati (%)	2,45	4,34	5,65	8,90	6,08	8,90
DH	DRG medici (%)	90,46	92,60	90,11	84,90	88,15	90,84
	DRG chirurgici (%)	9,54	7,40	9,89	15,10	11,85	9,16
	DH 1 giorno (%)	5,66	6,01	5,22	6,45	9,06	6,24
	DH ciclo (%)	94,34	93,99	94,78	93,55	90,94	93,76
	DRG medici (%)	99,56	99,85	99,71	99,06	100	100
	DRG chirurgici (%)	0,44	0,15	0,29	0,94	0	0
	GG. Degenza	8.353	7.360	7.523	6.455	6.562	6.888
	Durata media del DH	12,12	11,34	10,92	10,15	10,08	9,77
Tasso di occupazione	4,18	3,68	3,76	3,23	3,28	3,44	
Indice di rotazione	86,13	81,13	86,13	79,5	81,38	88,13	
<b>APPROPRIATEZZA</b>							
	Ricoveri ordinari ripetuti 0-1 giorno (n°casi)	0	1	0	1	2	0
	Ricoveri ordinari ripetuti casi week end (n°casi)	3	0	0	3	0	1
	Ricoveri ordinari ripetuti finestra 2-14 (n°casi)	15	16	16	18	8	20
	Ric.ch. preceduto da medico entro 14 gg. (n°casi)	7	1	6	9	8	7
<b>DISEASE STAGING</b>							
STADI	Stadio 0	0,19	0,38	0,29	0,43	0,31	0,09
	Stadio 1	63,45	66,57	63,47	72,06	65,41	63,57
	Stadio 2	7,39	7,88	7,48	6,1	5,31	7,45
	Stadio 3	28,98	25,17	28,76	21,41	28,98	28,89
DRG RD Scale Ord.	Molto bassa (%)	20,71	28,57	30,23	28,86	33,13	27,75
	Bassa (%)	44,41	43,88	40,4	43,29	40,73	43,72
	Media (%)	31,61	43,29	27,68	25,5	23,71	26,7
	Alta	3	25,5	1,69	2,01	2,43	1,83
	Molto alta	0,27	2,01	0	0,34	0	0
MORT Scale Ordinari	Rischio=0 (casi esclusi dal calcolo delle % succ.)	0,54	0,34	0,85	1,34	1,22	0,52
	Molto bassa	0	0	0	0	0	0
	Bassa	0	0,51	0,28	0,34	0	0
	Media	16,16	19,13	12,25	13,95	11,38	6,84
	Alta	68,77	67,86	72,08	74,83	76	80,79
Molto alta	15,07	12,5	15,38	10,88	12,62	12,37	
LOS Scal Ordinari	Molto bassa	0	0	0,28	1,01	0	0
	Bassa	1,09	2,3	1,69	2,68	1,82	2,36
	Media	78,2	82,91	79,1	84,9	82,07	85,6
	Alta	20,71	14,29	18,64	10,74	15,2	11,52
	Molto alta	0	0,51	0,28	0,67	0,91	0,52
<b>TEMPI DI ATTESA</b>							
	<=30	99,19	98,75	99,32	99,27	98,88	99,21
	31-60	0,67	0,69	0,55	0,73	1,12	0,26
	61-90	0	0	0	0	0	0,13
	91-120	0,13	0	0	0	0	0
	121-180	0	0,14	0	0	0	0,13
	181-240	0	0	0	0	0	0
	241-300	0	0	0	0	0	0
	>=301	0	0,42	0,14	0	0	0,26

# ONCOLOGIA

**Dimessi per regime di ricovero**

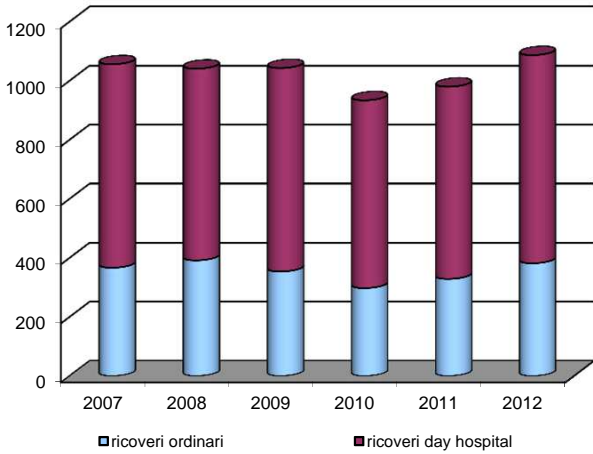

**Ricoveri ordinari - Durata della degenza**

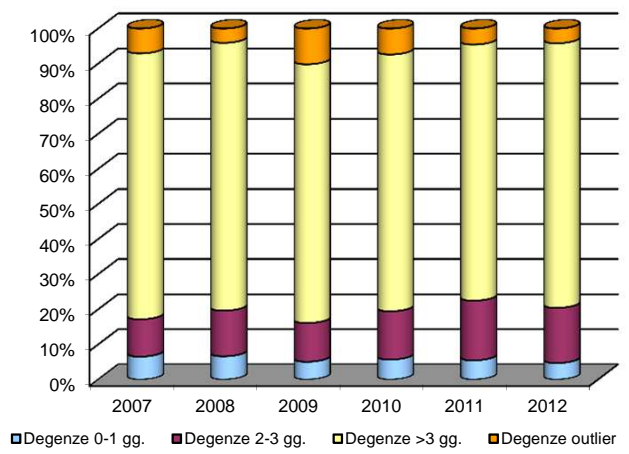

**Day Hospital - Tipologia**

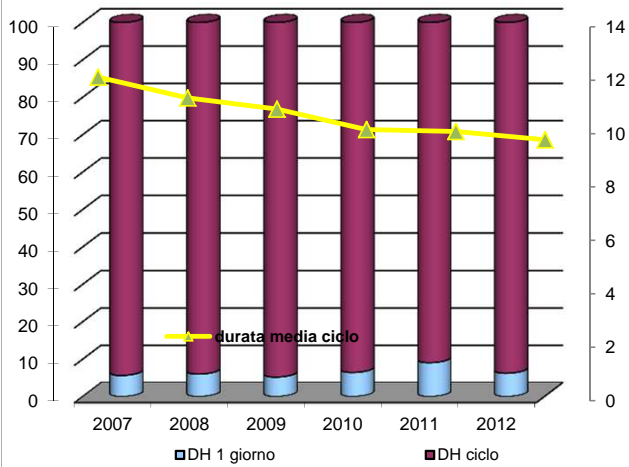

**Stadi**

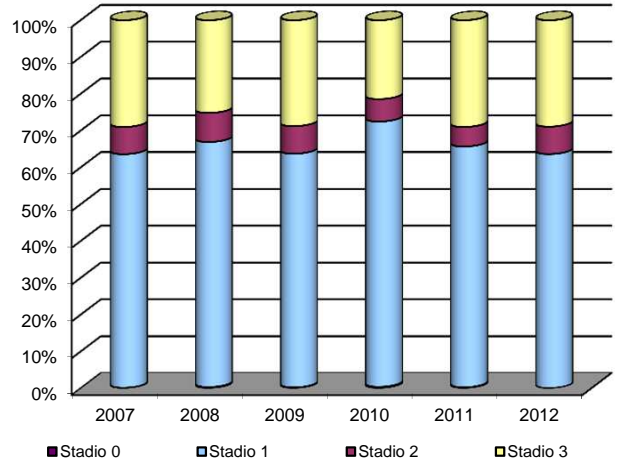

**Degenza media**

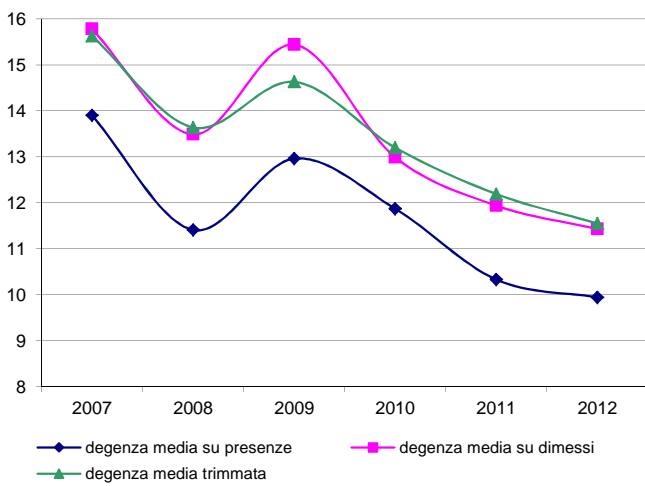

**Tasso di occupazione**

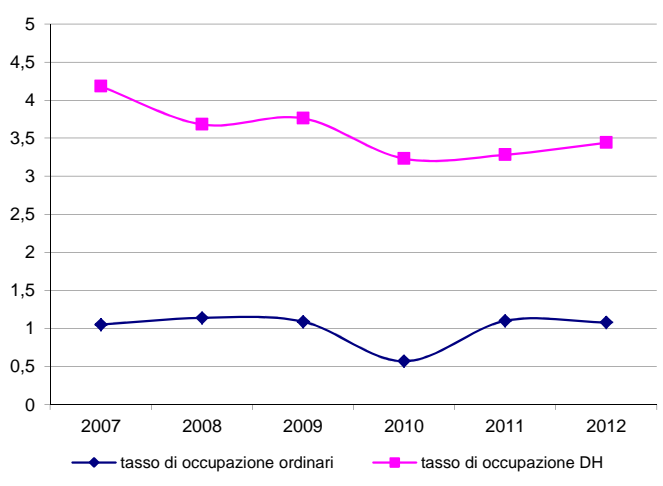

**Los Scale**

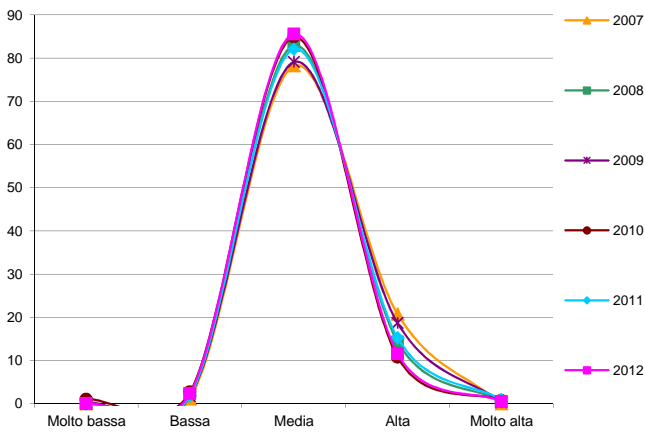

**Tempi di attesa**

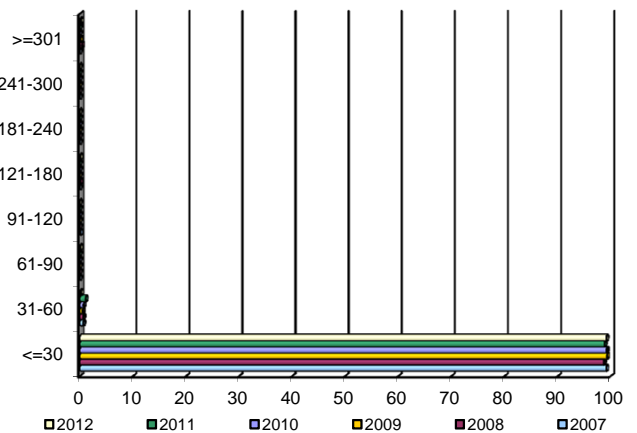

## ORTOPEDIA

		2007	2008	2009	2010	2011	2012
<b>DATI GENERALI</b>							
	Dimessi in regime ordinario	1.247	1.297	1.258	1.226	1.154	1.162
	Dimessi in day-hospital	514	440	370	328	343	349
	Presenze in ricovero ordinario	1.305	1.342	1.320	1.287	1.192	1.197
	Giornate di degenza ordinaria dimessi	8.626	9.794	9.804	8.775	7.500	7.650
	Giornate di degenza ordinaria presenze	9.055	10.232	10.294	9.368	7.772	7.738
	Posti letto ordinari	38,33	38,33	38	31,58	28,08	29
	Posti letto DH	1	1	1	1	1	1
<b>INDICATORI RICOVERI ORDINARI</b>							
	Degenza media su presenze (gg.)	6,94	7,62	7,8	7,28	6,52	6,46
	Tasso di occupazione (n. indice)	0,65	0,73	0,74	0,81	0,76	0,73
	Intervallo di turnover (gg.)	3,78	2,8	2,71	1,68	2,08	2,38
	Indice di rotazione (n. pazienti)	34,05	35,01	34,74	40,75	42,45	41,28
	Indice di case-mix (n. indice)	1,12	1,03	1,04	1,14	1,07	1,09
	Indice di performance (n. indice)	1,15	1,16	1,12	1,15	0,96	1,05
<b>ALTRI INDICATORI</b>							
ORDINARI	Degenza media su dimessi	6,92	7,55	7,79	7,16	6,50	6,58
	Degenza media trimmata (gg.)	9,04	8,89	8,47	8,32	7,73	7,90
	Degenze 0-1 gg. (%)	26,62	17,12	16,14	18,84	21,49	22,38
	Degenze 2-3 gg. (%)	23,74	29,38	26,63	25,12	25,74	22,55
	Degenze outlier (%)	0,72	0,85	5,41	3,18	3,29	2,15
	Peso medio	1,13	1,16	1,18	1,17	1,22	1,22
	DRG complicati (%)	7,54	10,41	7,23	6,52	5,81	5,9445,61
	DRG non complicati (%)	36,65	31,77	43,48	41,91	46,71	
DH	DRG medici (%)	32,40	31,38	33,31	37,93	31,98	31,67
	DRG chirurgici (%)	67,60	68,62	66,69	62,07	68,02	68,33
	DH 1 giorno (%)	100	100	99,46	97,26	98,83	98,28
	DH ciclo (%)	0	0	0,54	2,74	1,17	1,72
	DRG medici (%)	2,53	2,5	5,41	4,57	13,12	21,2
	DRG chirurgici (%)	97,47	97,5	94,59	95,43	86,88	78,8
	GG. Degenza	514	440	392	352	361	359
	Durata media del DH	1	1	1,06	1,07	1,05	1,03
Tasso di occupazione	2,06	1,76	1,57	1,41	1,44	1,44	
Indice di rotazione	514	440	370	328	343	349	
<b>APPROPRIATEZZA</b>							
	Ricoveri ordinari ripetuti 0-1 giorno (n°casi)	2	0	2	2	1	2
	Ricoveri ordinari ripetuti casi week end (n°casi)	2	2	0	1	1	4
	Ricoveri ordinari ripetuti finestra 2-14 (n°casi)	14	20	14	12	12	14
	Ric.ch. preceduto da medico entro 14 gg. (n°casi)	7	11	5	8	11	10
	Tasso operatorio	75	75	73	69	72	71
	Interventi ch. eseguiti in regime ord. %	55,58	58,12	77,44	75,90	73,03	74,77
	Interventi ch. eseguiti in dh %	44,42	41,88	22,56	24,10	26,97	25,23
	Degenza pre-operatoria	1,53	1,95	3,18	2,4	1,77	1,64
	Degenza post-operatoria	7,89	8,07	7,71	8,48	7,21	6,92
<b>DISEASE STAGING</b>							
STADI	Stadio 0	0,17	0	0	0	0	0
	Stadio 1	88,42	89,64	90,42	91,18	87,91	91,07
	Stadio 2	11,24	10,13	9,46	8,62	12,02	8,8
	Stadio 3	0,17	0,23	0,12	0,19	0,07	0,13
DRG RD Scale Ord.	Molto bassa	27,43	28,06	26,71	27,9	27,56	30,81
	Bassa	29,75	30,99	32,11	32,38	30,24	31,67
	Media	35,77	33,77	33,62	32,22	36,22	31,33
	Alta	6,58	6,55	7,23	6,85	5,55	5,94
	Molto alta	0,48	0,62	0,32	0,65	0,43	0,26
MORT Scale Ordinari	Rischio=0 (casi esclusi dal calcolo delle % succ.)	20,69	16,81	16,85	16,56	17,59	16,95
	Molto bassa	17,8	15,2	19,02	18,67	23,55	19,79
	Bassa	11,12	9,55	6,41	6,35	7,47	7,88
	Media	63,3	66,82	67,21	67,06	59,2	62,28
	Alta	7,68	8,43	7,36	7,82	9,78	10,05
	Molto alta	0,1	0	0	0,1	0	0
LOS Scal Ordinari	Molto bassa	25,02	22,51	22,97	19,49	21,4	23,06
	Bassa	15,08	14,73	16,45	14,44	14,9	14,11
	Media	52,37	54,9	52,62	60,44	58,49	58,09
	Alta	7,38	7,86	7,95	5,63	5,11	4,73
	Molto alta	0,16	0	0	0	0,09	0
<b>TEMPI DI ATTESA</b>							
	<=30	66,04	76,84	66,97	54,18	66,80	72,18
	31-60	21,22	15,05	23,01	26,67	23,22	18,78
	61-90	6,47	3,52	6,94	9,50	4,37	5,98
	91-120	2,39	1,71	1,93	5,96	1,09	1,67
	121-180	1,59	1,17	0,77	2,41	1,91	0,83
	181-240	0,60	0,43	0,13	0,85	1,64	0,28
	241-300	0,30	0,21	0,13	0,14	0,27	0,14
	>=301	1,39	1,07	0,13	0,28	0,68	0,14

## ORTOPEDIA

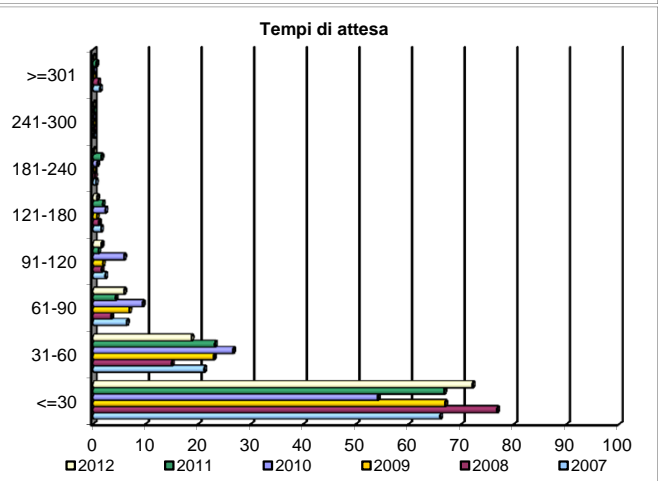
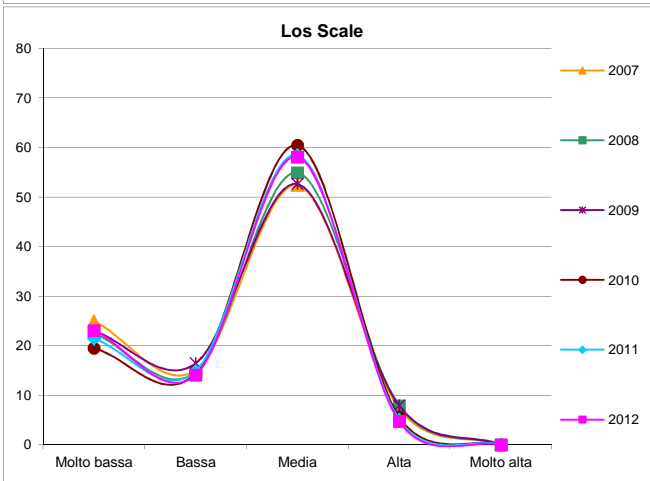
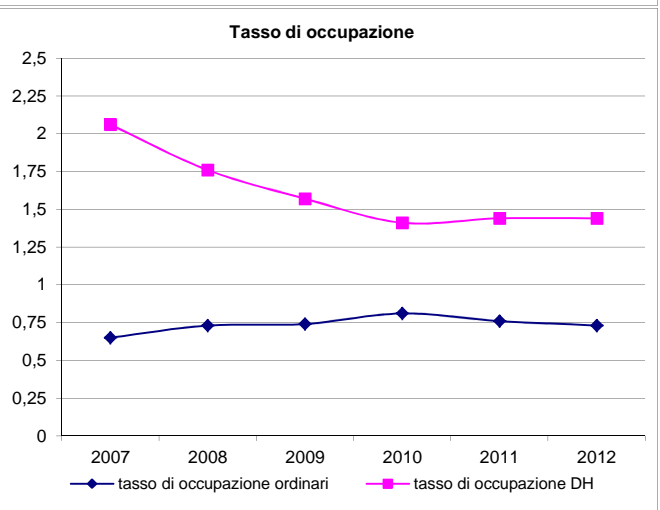
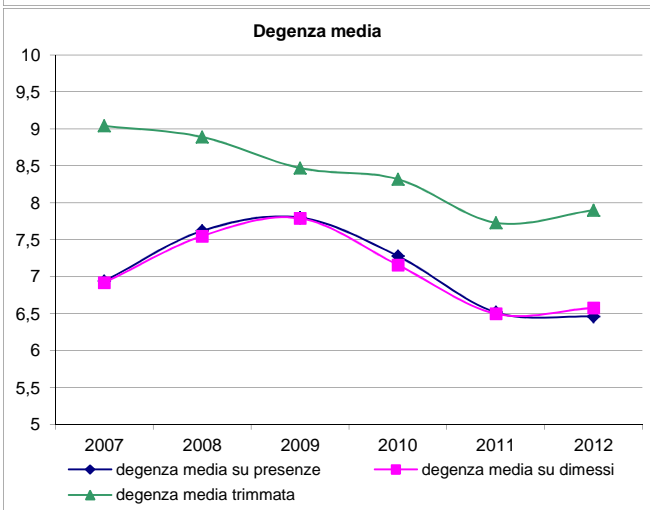
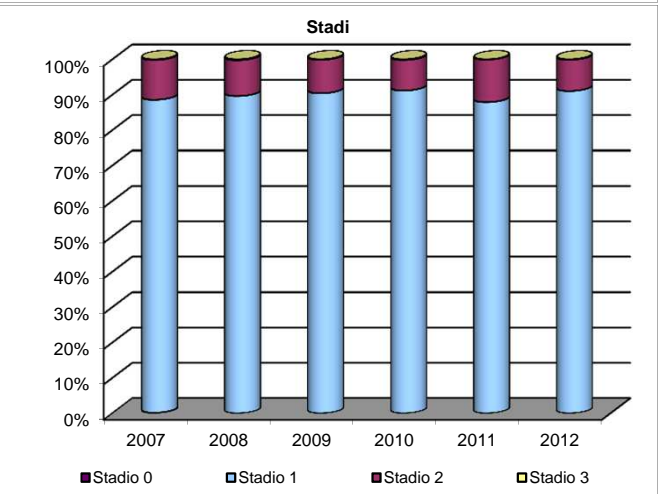
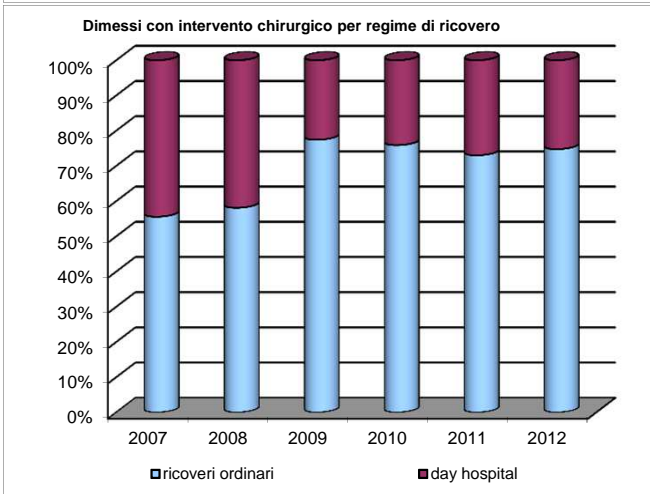
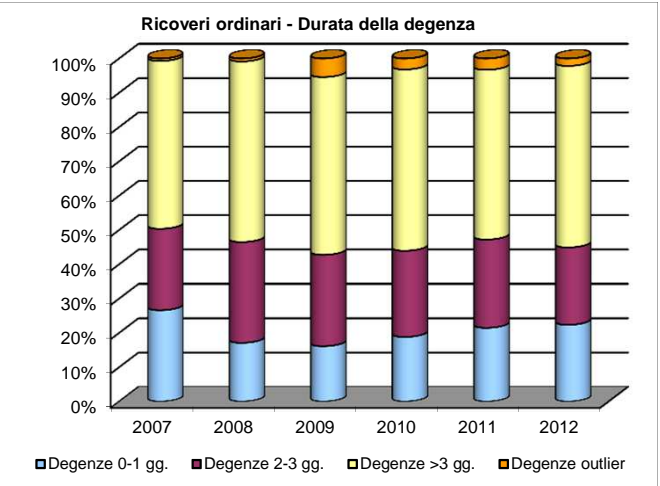
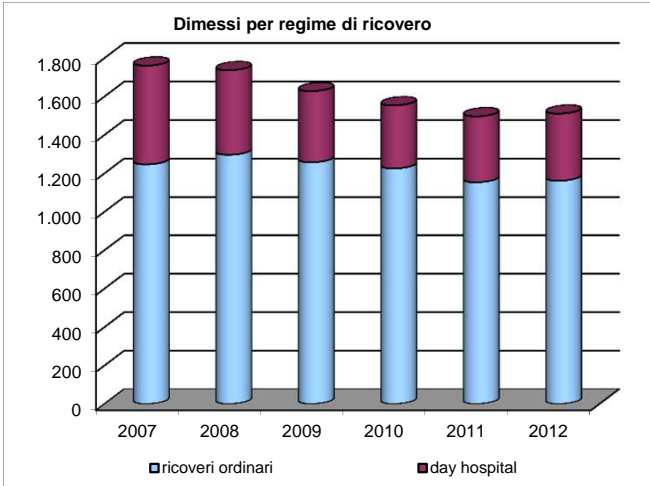

## OSTETRICIA

		2007	2008	2009	2010	2011	2012
<b>DATI GENERALI</b>							
	Dimessi in regime ordinario	2.118	2.217	2.205	2.187	2.330	2.328
	Dimessi in day-hospital	631	561	447	423	450	539
	Presenze in ricovero ordinario	2.131	2.233	2.214	2.208	2.354	2.348
	Giornate di degenza ordinaria dimessi	7.996	7.892	7.634	7.609	7.975	7.755
	Giornate di degenza ordinaria presenze	7.999	7.987	7.664	7.686	7.983	7.680
	Posti letto ordinari	30	28,33	28	25,83	28,67	30,17
	Posti letto DH	2	2	2	2	2	2
<b>INDICATORI RICOVERI ORDINARI</b>							
	Degenza media su presenze (gg.)	3,75	3,58	3,46	3,48	3,39	3,27
	Tasso di occupazione (n. indice)	0,73	0,77	0,75	0,82	0,76	0,7
	Intervallo di turnover (gg.)	1,38	1,05	1,15	0,79	1,05	1,42
	Indice di rotazione (n. pazienti)	71,03	78,82	79,07	85,47	82,12	77,83
	Indice di case-mix (n. indice)	0,89	0,79	0,74	0,83	0,85	0,72
	Indice di performance (n. indice)	1,1	1,17	1	1,05	0,99	0,82
<b>ALTRI INDICATORI</b>							
ORDINARI	Degenza media su dimessi	3,78	3,56	3,46	3,48	3,42	3,33
	Degenza media trimmata (gg.)	4,18	3,99	3,87	3,94	3,88	3,88
	Degenze 0-1 gg. (%)	15,72	17,64	19,77	21,44	20,99	23,54
	Degenze 2-3 gg. (%)	40,89	43,98	43,04	39,92	39,87	38,10
	Degenze outlier (%)	1,61	2,03	4,67	6,54	5,71	6,10
	Peso medio	0,55	0,55	0,56	0,55	0,53	0,54
	DRG complicati (%)	8,36	8,25	7,53	7,88	7,68	7,95
	DRG non complicati (%)	69,36	69,36	69,21	67,17	64,03	62,24
	DRG medici (%)	63,13	64,82	63,49	65,07	67,94	67,35
DRG chirurgici (%)	36,87	35,18	36,51	34,93	32,06	32,65	
DH	DH 1 giorno (%)	99,68	99,11	98,88	100	100	100
	DH ciclo (%)	0,32	0,89	1,12	0	0	0
	DRG medici (%)	3,01	3,39	3,13	2,6	4,44	3,34
	DRG chirurgici (%)	96,99	96,61	96,87	97,4	95,56	96,66
	GG. Degenza	633	566	452	423	450	539
	Durata media del DH	1	1,01	1,01	1	1	1
	Tasso di occupazione	1,27	1,13	0,9	0,85	0,9	1,08
	Indice di rotazione	315,5	280,5	223,5	211,5	225	269,5
<b>APPROPRIATEZZA</b>							
	Ricoveri ordinari ripetuti 0-1 giorno (n°casi)	32	31	32	25	30	25
	Ricoveri ordinari ripetuti casi week end (n°casi)	15	15	15	18	30	36
	Ricoveri ordinari ripetuti finestra 2-14 (n°casi)	124	146	129	118	142	151
	Ric.ch. preceduto da medico entro 14 gg. (n°casi)	53	51	50	46	54	73
	Tasso operatorio	50	47	47	45	42	45
	Interventi ch. eseguiti in regime ord. %	60,08	62,80	71,21	71,65	63,56	59,33
	Interventi ch. eseguiti in dh %	39,92	37,20	28,79	28,35	36,44	40,67
	Degenza pre-operatoria	1,05	1,08	0,89	1,02	0,95	1,02
	Degenza post-operatoria	3,72	3,22	3,03	3,06	3,29	2,94
<b>DISEASE STAGING</b>							
STADI	Stadio 0	0,22	0,11	0,42	0,35	0,43	0,21
	Stadio 1	95,02	93,88	94,37	94,86	94,95	93,83
	Stadio 2	4,58	5,87	5,06	4,49	4,47	5,51
	Stadio 3	0,04	0,11	0,15	0,31	0,14	0,42
DRG RD Scale Ord.	Molto bassa	16,81	17,91	18,82	19,04	17,64	19,81
	Bassa	52,41	37,98	37,78	42,24	40,45	37,09
	Media	26,86	41,36	40,27	36,52	39,41	39,88
	Alta	3,35	2,62	2,77	2,01	2,37	3,22
	Molto alta	0,38	0,09	0,14	0,18	0,13	0
MORT Scale Ordinari	Rischio=0 (casi esclusi dal calcolo delle % succ.)	70,82	68,52	69,48	66,41	64,43	63,13
	Molto bassa	43,81	51,22	47,9	41,42	41	39,63
	Bassa	17,75	15,35	19,01	16,49	15,09	15,15
	Media	35,5	31,42	29,34	40,87	42,34	40,56
	Alta	2,77	2,01	3,59	1,09	1,46	4,08
	Molto alta	0,16	0	0,15	0,14	0,12	0,58
LOS Scal Ordinari	Molto bassa	15,44	13,8	14,29	17,06	17,08	17,1
	Bassa	52,83	55,71	55,92	54,82	55,49	52,69
	Media	31,54	30,36	29,57	28,03	27,12	30,08
	Alta	0	0,09	0	0	0,04	0,09
	Molto alta	0	0	0	0	0	0,04
<b>TEMPI DI ATTESA</b>							
	<=30	72,08	61,87	64,84	64,23	73,51	70,74
	31-60	14,75	21,24	21,35	20,91	18,33	18,98
	61-90	7,94	12,16	10,39	9,71	5,94	7,36
	91-120	2,61	3,47	2,05	2,86	0,70	2,01
	121-180	1,77	1,25	0,68	1,49	0,91	0,75
	181-240	0,28	0	0,34	0,46	0,40	0,17
	241-300	0,09	0	0,23	0,11	0,20	0
	>=301	0,47	0	0,11	0,23	0	0



## OSTETRICIA

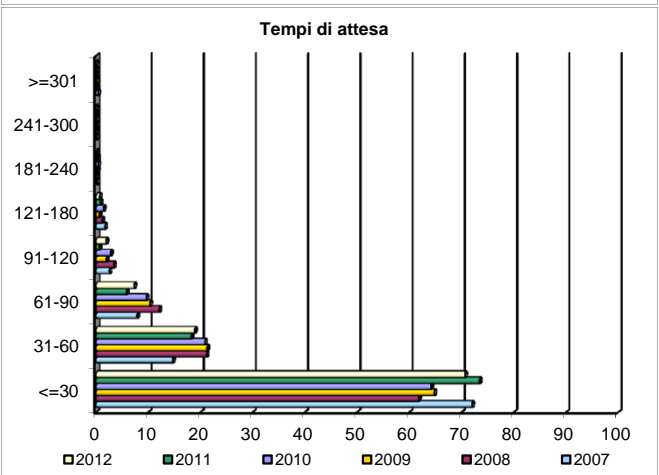
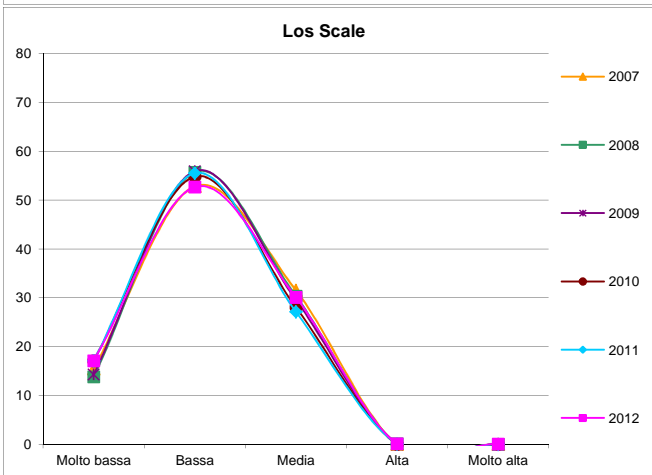
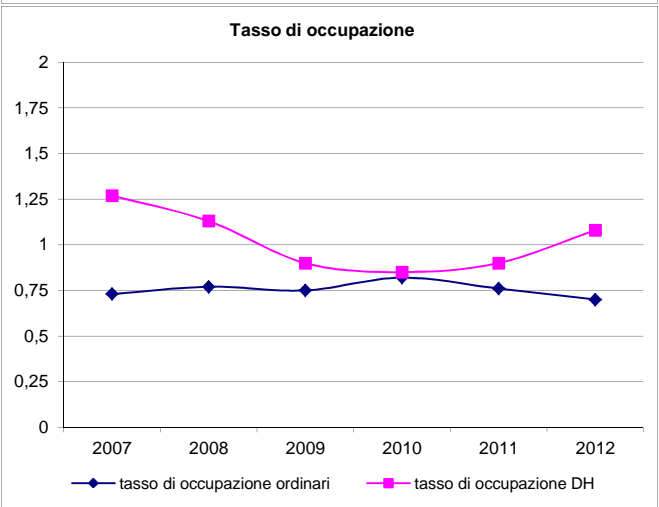
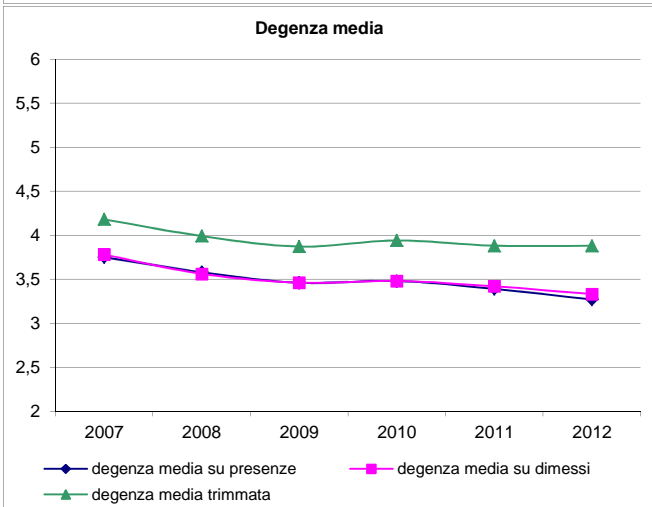
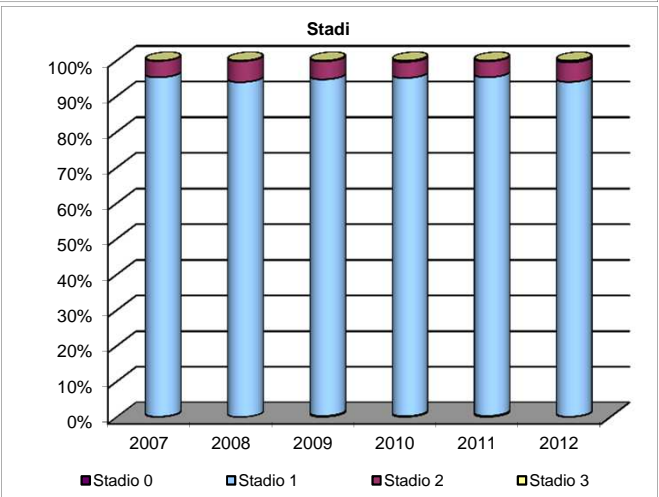
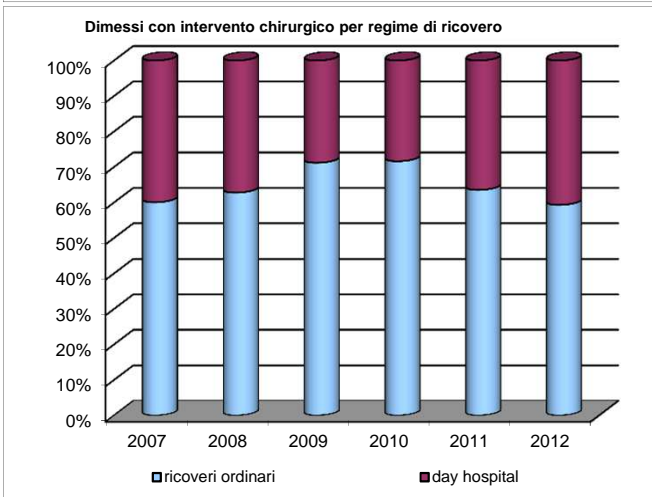
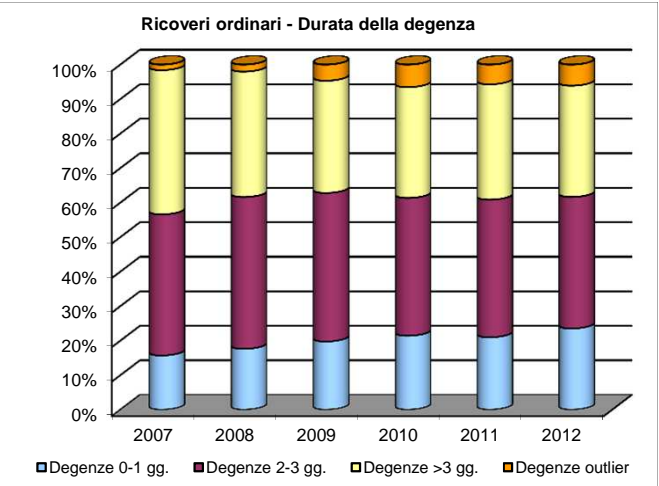
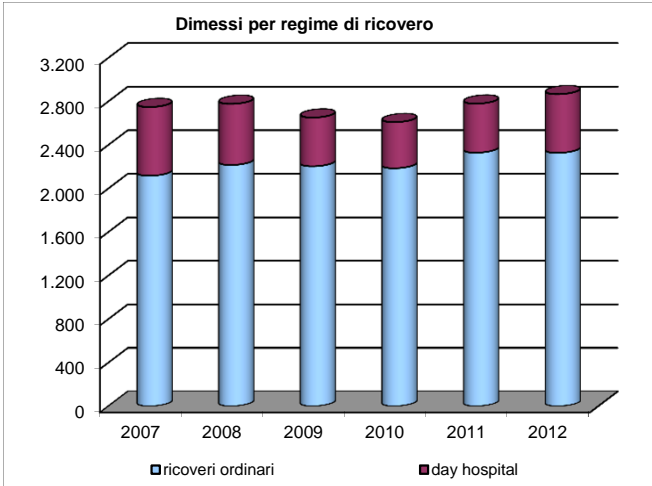



## OTORINOLARINGOIATRIA

		2007	2008	2009	2010	2011	2012
<b>DATI GENERALI</b>							
	Dimessi in regime ordinario	534	657	700	698	770	696
	Dimessi in day-hospital	304	341	353	329	434	482
	Presenze in ricovero ordinario	537	665	708	717	782	707
	Giornate di degenza ordinaria dimessi	2.958	3.646	3.510	3.228	3.627	3.213
	Giornate di degenza ordinaria presenze	2.941	3.767	3.562	3.372	3.833	3.265
	Posti letto ordinari	11	11	11	11	11	11
	Posti letto DH	1	1	1	1	1	1
<b>INDICATORI RICOVERI ORDINARI</b>							
	Degenza media su presenze (gg.)	5,48	5,66	5,03	4,70	4,90	4,62
	Tasso di occupazione (n. indice)	0,73	0,94	0,89	0,84	0,95	0,81
	Intervallo di turnover (gg.)	2,00	0,37	0,64	0,90	0,23	1,06
	Indice di rotazione (n. pazienti)	48,82	60,45	64,36	65,18	71,09	64,27
	Indice di case-mix (n. indice)	0,85	0,63	0,66	0,52	0,53	0,73
	Indice di performance (n. indice)	0,99	1,22	1,09	1,10	0,77	1,21
<b>ALTRI INDICATORI</b>							
ORDINARI	Degenza media su dimessi	5,54	5,55	5,01	4,62	4,71	4,62
	Degenza media trimmata (gg.)	5,97	5,79	5,04	4,67	4,84	4,96
	Degenze 0-1 gg. (%)	17,60	14,76	12,00	11,46	14,03	15,09
	Degenze 2-3 gg. (%)	37,45	43,07	37,57	42,12	40,91	40,52
	Degenze outlier (%)	3,18	1,52	10,14	8,88	7,53	5,89
	Peso medio	0,80	0,83	0,78	0,75	0,80	0,80
	DRG complicati (%)	0,37	1,52	0,71	1,07	1,43	1,44
	DRG non complicati (%)	16,85	15,22	11,86	12,66	11,17	13,22
DH	DRG medici (%)	31,27	35,62	36,71	35,67	35,32	36,49
	DRG chirurgici (%)	68,73	64,38	63,29	64,33	64,68	63,51
	DH 1 giorno (%)	71,71	68,62	66,29	54,71	54,15	50
	DH ciclo (%)	28,29	31,38	33,71	45,29	45,85	50
	DRG medici (%)	60,53	60,12	62,32	62,01	64,06	63,49
	DRG chirurgici (%)	39,47	39,88	37,68	37,99	35,94	36,51
	GG. Degenza	680	829	1.044	1.205	1.558	1.866
	Durata media del DH	2,24	2,43	2,96	3,66	3,59	3,87
Tasso di occupazione	2,72	3,32	4,18	4,82	6,23	7,46	
Indice di rotazione	304	341	353	329	434	482	
<b>APPROPRIATEZZA</b>							
	Ricoveri ordinari ripetuti 0-1 giorno (n°casi)	2	3	0	0	1	4
	Ricoveri ordinari ripetuti casi week end (n°casi)	2	2	1	2	1	1
	Ricoveri ordinari ripetuti finestra 2-14 (n°casi)	6	14	9	5	11	7
	Ric.ch. preceduto da medico entro 14 gg. (n°casi)	17	15	12	11	14	21
	Tasso operatorio	58	55	55	55	54	52
	Interventi ch. eseguiti in regime ord. %	79,50	81,69	82,77	82,71	76,15	71,73
	Interventi ch. eseguiti in dh %	20,50	18,31	17,23	17,29	23,85	28,27
	Degenza pre-operatoria	0,75	1,6	1,44	1,22	1,26	1,17
	Degenza post-operatoria	4,79	4,92	4,27	4,06	4,52	4,15
<b>DISEASE STAGING</b>							
STADI	Stadio 0	0	0,7	0,09	0,1	0	0
	Stadio 1	87,11	88,18	88,98	88,61	87,29	86,67
	Stadio 2	12,77	10,92	10,35	11,2	11,46	12,05
	Stadio 3	0,12	0,2	0,57	0,1	1,25	1,27
DRG RD Scale Ord.	Molto bassa	14,79	20,09	23,57	21,2	18,18	20,4
	Bassa	48,69	48,71	47,86	48,42	52,86	51,58
	Media	32,77	27,85	24,57	26,79	26,23	24,86
	Alta	3	3,04	3,86	3,44	2,21	2,87
	Molto alta	0,75	0,3	0,14	0,14	0,52	0,29
MORT Scale Ordinari	Rischio=0 (casi esclusi dal calcolo delle % succ.)	33,71	29,68	33,57	31,81	33,77	29,74
	Molto bassa	0,85	0,43	1,08	1,26	0,98	0,82
	Bassa	3,39	3,25	2,58	3,78	3,33	4,09
	Media	88,42	89,83	91,4	90,13	89,41	89,98
	Alta	7,34	6,49	4,95	4,62	5,88	4,7
	Molto alta	0	0	0	0,21	0,39	0,41
LOS Scal Ordinari	Molto bassa	58,61	58,6	60,57	61,89	59,61	59,05
	Bassa	20,41	18,72	20,43	19,63	19,87	19,25
	Media	18,35	20,55	17,57	16,76	18,83	19,4
	Alta	2,62	1,83	1,29	1,29	0,91	1,29
	Molto alta	0	0,3	0,14	0,43	0,78	1,01
<b>TEMPI DI ATTESA</b>							
	<=30	40,92	40,52	36,11	41,38	45,70	48,92
	31-60	16,86	14,96	9,30	8,32	7,99	7,00
	61-90	4,47	5,74	7,51	5,35	8,19	7,72
	91-120	2,31	2,74	8,22	10,34	6,17	11,23
	121-180	2,74	6,73	13,95	16,05	16,18	9,06
	181-240	4,18	6,86	8,58	6,90	7,68	9,47
	241-300	9,51	7,36	4,53	4,52	3,13	2,37
	>=301	19,02	15,08	11,80	7,13	4,96	4,22

# OTORINOLARINGOIATRIA

**Dimessi per regime di ricovero**

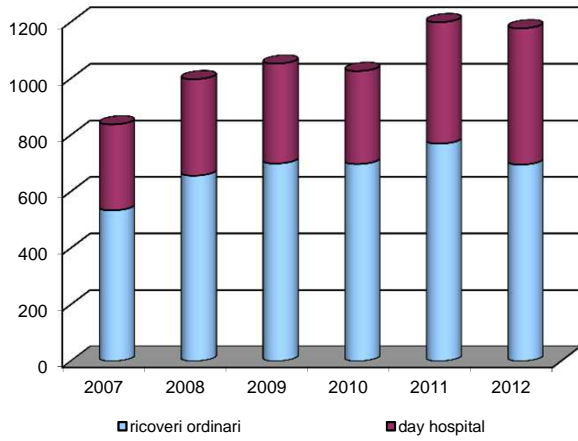

**Ricoveri ordinari - Durata della degenza**

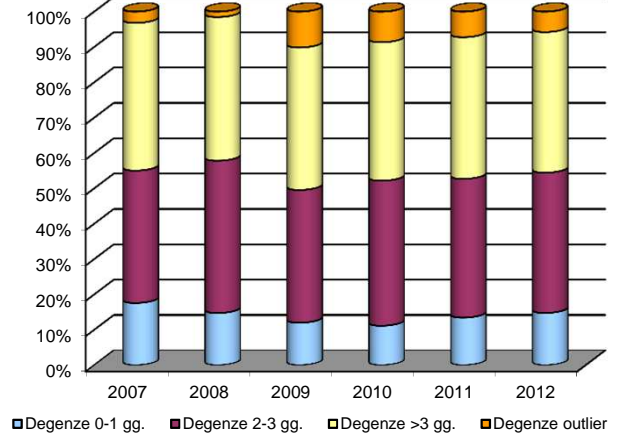

**Dimessi con intervento chirurgico per regime di ricovero**

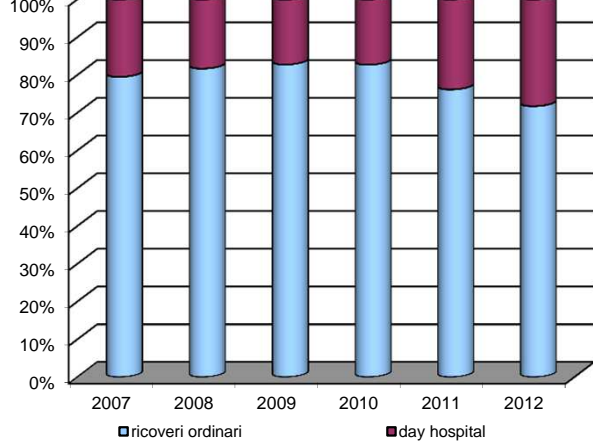

**Stadi**

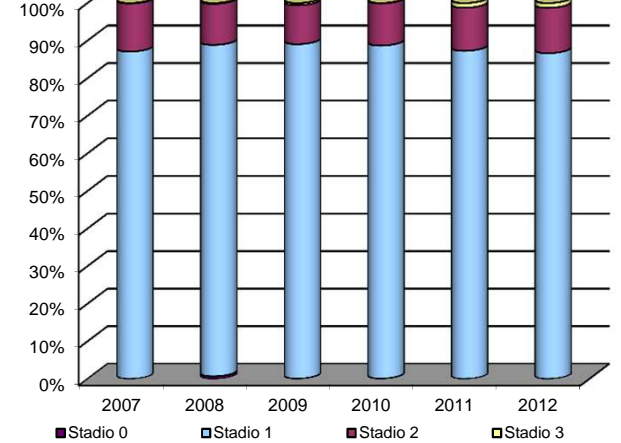

**Degenza media**

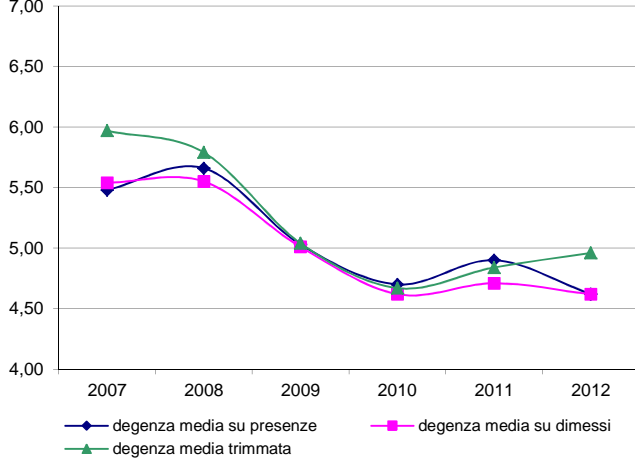

**Tasso di occupazione**

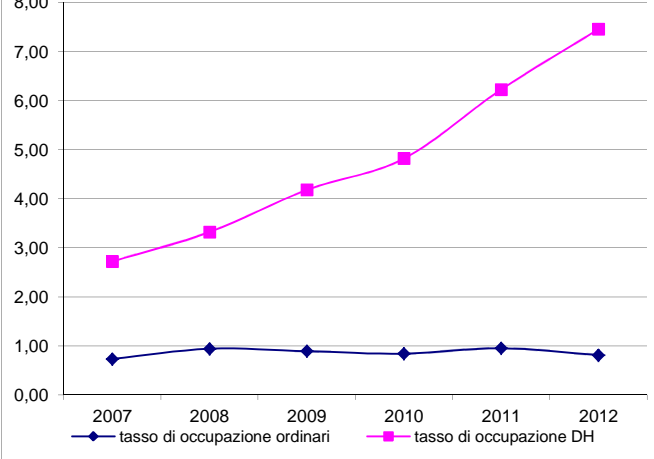

**Los Scale**

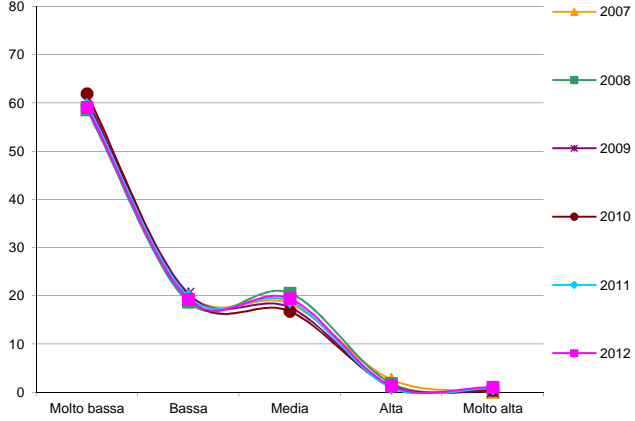

**Tempi di attesa**

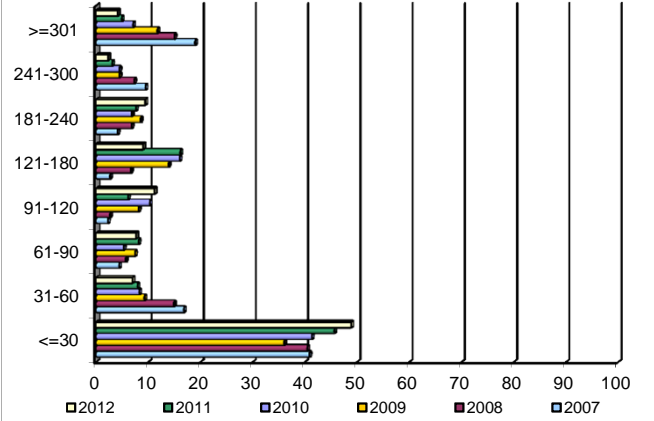

## PEDIATRIA

		2007	2008	2009	2010	2011	2012
<b>DATI GENERALI</b>							
	Dimessi in regime ordinario	393	423	436	456	415	433
	Dimessi in day-hospital	127	108	130	126	119	120
	Presenze in ricovero ordinario	397	429	443	464	426	441
	Giornate di degenza ordinaria dimessi	1.372	1.510	1.625	1.654	1.957	1.602
	Giornate di degenza ordinaria presenze	1.351	1.426	1.585	1.651	1.961	1.580
	Posti letto ordinari	9	9	9	9	9	9
	Posti letto DH	2	2	2	2	2	2
<b>INDICATORI RICOVERI ORDINARI</b>							
	Degenza media su presenze (gg.)	3,40	3,32	3,58	3,56	4,60	3,58
	Tasso di occupazione (n. indice)	0,41	0,43	0,48	0,50	0,60	0,48
	Intervallo di turnover (gg.)	4,87	4,33	3,84	3,52	3,11	3,87
	Indice di rotazione (n. pazienti)	44,11	47,67	49,22	51,56	47,33	49,00
	Indice di case-mix (n. indice)	0,75	0,71	0,65	0,60	0,61	0,64
	Indice di performance (n. indice)	0,81	0,70	0,82	0,64	0,59	0,77
<b>ALTRI INDICATORI</b>							
ORDINARI	Degenza media su dimessi	3,49	3,57	3,73	3,63	4,72	3,70
	Degenza media trimmata (gg.)	4,00	3,97	4,08	3,92	4,22	3,93
	Degenze 0-1 gg. (%)	16,54	13,48	15,60	12,50	12,29	10,16
	Degenze 2-3 gg. (%)	49,62	48,94	49,08	53,07	44,82	48,04
	Degenze outlier (%)	0,25	0,24	1,83	1,75	0,96	2,31
	Peso medio	0,78	0,75	0,55	0,49	0,53	0,51
	DRG complicati (%)	2,29	1,42	0,69	1,01	1,45	1,15
	DRG non complicati (%)	12,47	11,58	12,16	12,89	6,99	9,01
	DRG medici (%)	94,40	95,04	95,41	96,27	97,83	99,31
DRG chirurgici (%)	3,82	3,55	4,59	3,73	2,17	0,69	
DH	DH 1 giorno (%)	77,95	81,48	77,69	75,4	73,11	64,17
	DH ciclo (%)	22,05	18,52	22,31	24,6	26,89	35,83
	DRG medici (%)	75,59	73,15	84,62	89,68	94,96	100
	DRG chirurgici (%)	24,41	25	15,38	10,32	5,04	0
	GG. Degenza	291	298	337	302	276	289
	Durata media del DH	2,29	2,76	2,59	2,4	2,32	2,41
	Tasso di occupazione	0,58	0,6	0,67	0,6	0,55	0,58
	Indice di rotazione	63,5	54	65	63	59,5	60
<b>APPROPRIATEZZA</b>							
	Ricoveri ordinari ripetuti 0-1 giorno (n°casi)	0	3	1	1	1	2
	Ricoveri ordinari ripetuti casi week end (n°casi)	2	0	5	3	0	0
	Ricoveri ordinari ripetuti finestra 2-14 (n°casi)	8	9	6	11	7	11
	Ric. ch. preceduto da medico entro 14 gg. (n°casi)	1	0	0	0	0	0
<b>DISEASE STAGING</b>							
STADI	Stadio 0	0,96	0,38	0,71	0,17	0,56	0,54
	Stadio 1	71,92	72,88	75,97	75,09	68,91	74,14
	Stadio 2	19,04	19,59	17,14	20,79	26,22	20,07
	Stadio 3	8,08	7,16	6,18	3,95	4,31	5,24
DRG RD Scale Ord.	Molto bassa	13,99	22,7	20,64	20,83	16,87	22,63
	Bassa	37,91	34,99	37,61	32,68	32,53	36,95
	Media	37,91	31,44	34,17	37,06	42,41	35,1
	Alta	5,34	10,17	6,19	8,55	7,47	4,16
	Molto alta	4,83	0,71	1,38	0,88	0,72	1,15
MORT Scale Ordinari	Rischio=0 (casi esclusi dal calcolo delle % succ.)	37,91	35,22	40,6	41,45	36,63	36,72
	Molto bassa	14,75	14,96	11,58	18,35	19,01	18,25
	Bassa	11,89	24,45	18,92	15,73	16,35	21,9
	Media	66,39	55,84	64,86	62,17	61,22	55,47
	Alta	6,56	4,01	4,25	3,75	3,42	4,38
	Molto alta	0,41	0,73	0,39	0	0	0
LOS Scal Ordinari	Molto bassa	6,62	13,71	13,53	13,16	12,29	15,47
	Bassa	35,11	34,04	37,16	39,04	33,01	39,03
	Media	49,62	48,94	45,87	45,18	51,33	42,73
	Alta	7,63	2,6	2,06	2,41	3,37	2,77
	Molto alta	1,02	0,71	1,38	0,22	0	0
<b>TEMPI DI ATTESA</b>							
	<=30	85,42	78,98	75,14	82,87	86,54	94,55
	31-60	7,81	10,23	14,36	10,50	7,05	3,03
	61-90	2,08	6,25	3,87	4,97	1,92	0,61
	91-120	2,08	2,27	2,76	0	0,64	0
	121-180	2,08	2,27	2,21	0,55	0	0
	181-240	0	0	0,55	1,10	1,28	0,61
	241-300	0	0	0,55	0	0	0
	>=301	0,52	0	0,55	0	2,56	1,21

## PEDIATRIA

**Dimessi per regime di ricovero**

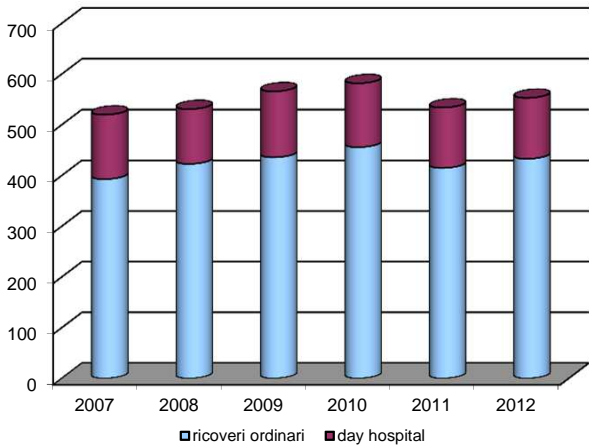

**Ricoveri ordinari - Durata della degenza**

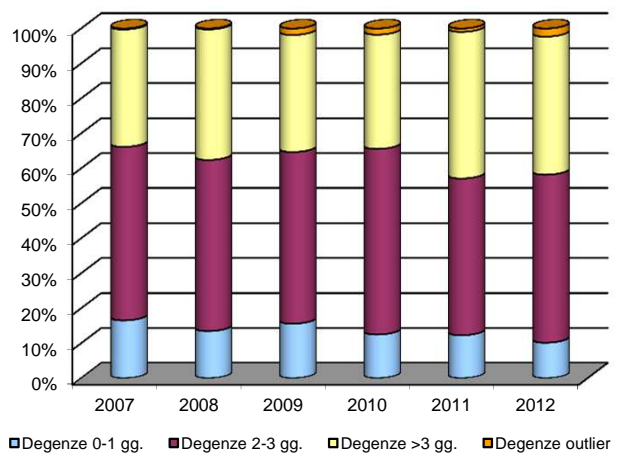

**Day Hospital - Tipologia**

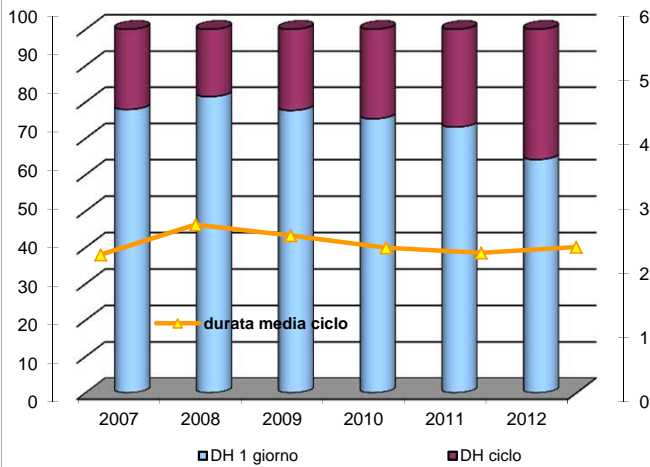

**Stadi**

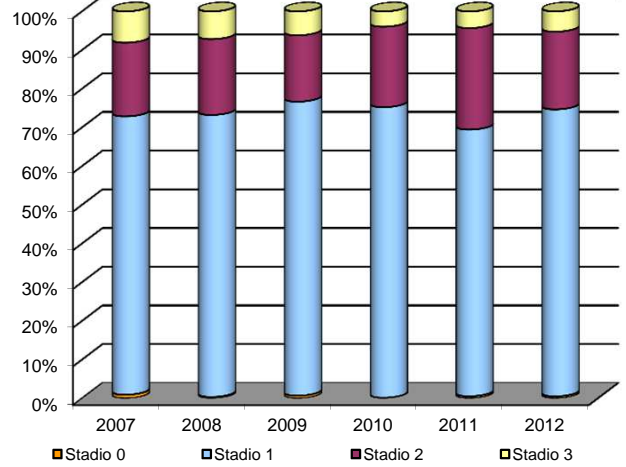

**Degenza media**

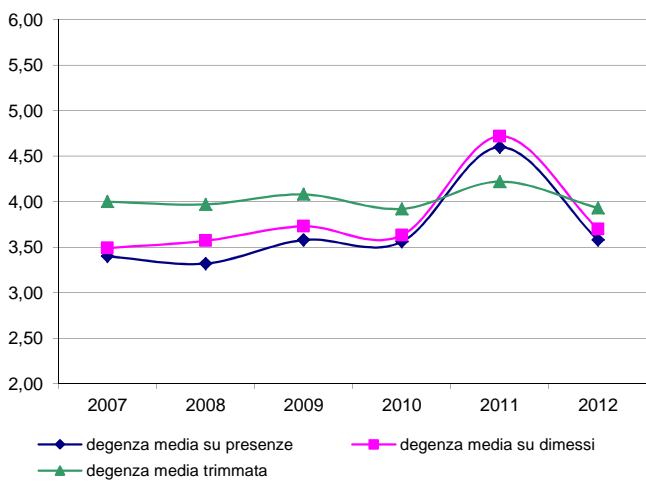

**Tasso di occupazione**

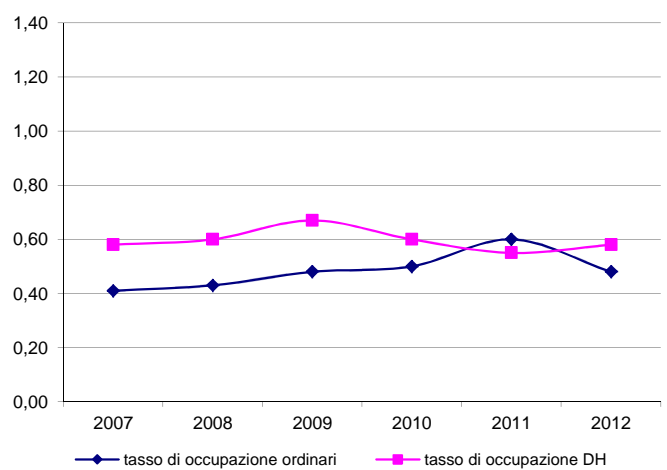

**Los Scale**

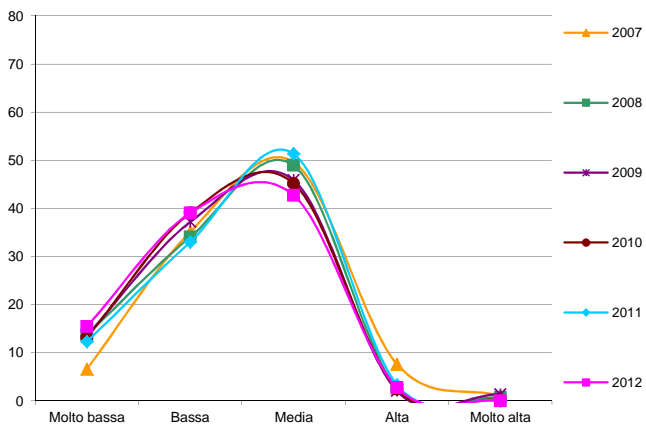

**Tempi di attesa**

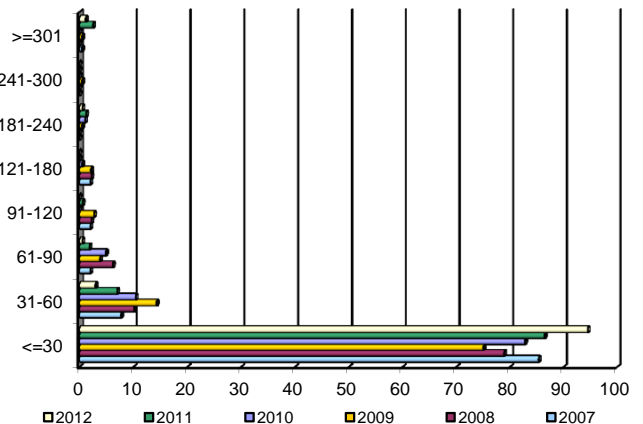

**PNEUMOTISIOLOGIA**

		2007	2008	2009	2010	2011	2012
<b>DATI GENERALI</b>							
	Dimessi in regime ordinario	246	253	281	291	290	281
	Dimessi in day-hospital	18	18	14	18	16	14
	Presenze in ricovero ordinario	268	266	308	317	333	328
	Giornate di degenza ordinaria dimessi	2.761	2.723	2.956	2.902	3.420	4.027
	Giornate di degenza ordinaria presenze	2.595	2.436	2.761	2.589	2.848	3.354
	Posti letto ordinari	8	8	8	8	8	8
	Posti letto DH	1	1	1	1	1	1
<b>INDICATORI RICOVERI ORDINARI</b>							
	Degenza media su presenze (gg.)	9,68	9,16	8,96	8,17	8,55	10,23
	Tasso di occupazione (n. indice)	0,89	0,83	0,95	0,89	0,98	1,15
	Intervallo di turnover (gg.)	1,21	1,82	0,52	1,04	0,22	-1,32
	Indice di rotazione (n. pazienti)	33,50	1,39	38,50	39,63	41,63	41,00
	Indice di case-mix (n. indice)	1,09	1,13	1,08	1,09	1,02	1,20
	Indice di performance (n. indice)	1,34	1,14	1,13	1,05	1,31	1,14
<b>ALTRI INDICATORI</b>							
ORDINARI	Degenza media su dimessi	11,22	10,76	10,52	9,97	11,79	14,33
	Degenza media trimmata (gg.)	11,4	11	10,75	9,82	11,43	14,2
	Degenze 0-1 gg. (%)	2,85	3,16	3,2	1,72	3,79	2,85
	Degenze 2-3 gg. (%)	8,94	7,11	11,39	8,93	11,38	9,25
	Degenze outlier (%)	0,41	0,79	1,42	2,41	2,76	4,63
	Peso medio	1,85	1,95	1,42	1,46	1,45	1,98
	DRG complicati (%)	24,8	28,85	16,73	18,18	26,21	29,89
	DRG non complicati (%)	13,01	9,88	11,39	10,84	9,31	4,98
DH	DRG medici (%)	93,09	93,68	95,37	93,47	94,48	89,32
	DRG chirurgici (%)	6,91	6,32	4,63	6,53	5,52	10,68
	DH 1 giorno (%)	55,56	55,56	35,71	55,56	37,5	42,86
	DH ciclo (%)	44,44	44,44	64,29	44,44	62,5	57,14
	DRG medici (%)	94,44	100	100	100	100	92,86
	DRG chirurgici (%)	5,56	0	0	0	0	7,14
	GG. Degenza	82	101	91	87	86	79
	Durata media del DH	4,56	5,61	6,5	4,83	5,38	5,64
<b>APPROPRIATEZZA</b>							
	Ricoveri ordinari ripetuti 0-1 giorno (n°casi)	1	2	3	1	0	1
	Ricoveri ordinari ripetuti casi week end (n°casi)	1	0	0	0	0	0
	Ricoveri ordinari ripetuti finestra 2-14 (n°casi)	7	6	3	7	9	4
	Ric.ch. preceduto da medico entro 14 gg. (n°casi)	0	0	0	0	0	0
<b>DISEASE STAGING</b>							
STADI	Stadio 0	0	0,74	0	0,32	0	0
	Stadio 1	25,38	27,31	21,02	27,83	22,62	17,29
	Stadio 2	8,71	7,75	9,49	6,8	5,9	4,07
	Stadio 3	65,91	64,21	69,49	65,05	71,48	78,31
DRG RD Scale Ord.	Molto bassa	19,11	14,23	23,13	27,15	23,1	20,71
	Bassa	27,24	37,55	33,45	32,65	30,34	32,86
	Media	50	38,34	39,15	33,68	40,34	41,79
	Alta	3,25	9,88	4,27	6,53	5,17	3,93
	Molto alta	0,41	0	0	0	1,03	0,71
MORT Scale Ordinari	Rischio=0 (casi esclusi dal calcolo delle % succ.)	0,41	0	0,36	0	0	0,36
	Molto bassa	0	0	0	0	0,34	0
	Bassa	0,41	0,4	0	0,69	0,34	1,08
	Media	35,92	32,41	27,14	29,9	26,55	21,51
	Alta	54,29	57,71	58,57	52,92	57,59	56,99
Molto alta	9,39	9,49	14,29	16,49	15,17	20,43	
LOS Scal Ordinari	Molto bassa	1,63	1,58	0,71	1,37	1,03	0
	Bassa	1,22	1,58	2,14	1,37	1,03	0,36
	Media	52,44	49,8	46,98	50,17	52,07	44,64
	Alta	41,87	43,48	47,33	42,61	43,1	46,79
	Molto alta	2,85	3,56	2,85	4,47	2,76	8,21
<b>TEMPI DI ATTESA</b>							
	<=30	95,56	100	100	100	100	100
	31-60	4,44	0	0	0	0	0
	61-90	0	0	0	0	0	0
	91-120	0	0	0	0	0	0
	121-180	0	0	0	0	0	0
	181-240	0	0	0	0	0	0
	241-300	0	0	0	0	0	0
	>=301	0	0	0	0	0	0



## PSICHIATRIA

		2007	2008	2009	2010	2011	2012
<b>DATI GENERALI</b>							
	Dimessi in regime ordinario	366	355	336	355	301	305
	Dimessi in day-hospital	178	106	105	120	116	82
	Presenze in ricovero ordinario	374	360	343	360	311	313
	Giornate di degenza ordinaria dimessi	4.700	4.343	4.809	4.268	4.176	3.752
	Giornate di degenza ordinaria presenze	4.745	4.332	4.692	4.257	4.171	3.651
	Posti letto ordinari	15	15	15	15	15	15
	Posti letto DH	8	8	8	8	8	8
<b>INDICATORI RICOVERI ORDINARI</b>							
	Degenza media su presenze (gg.)	12,69	12,03	13,68	11,83	13,41	11,66
	Tasso di occupazione (n. indice)	0,87	0,79	0,86	0,78	0,76	0,67
	Intervallo di turnover (gg.)	1,95	3,18	2,28	3,38	4,19	5,83
	Indice di rotazione (n. pazienti)	24,93	24,00	22,87	24,00	20,73	20,87
	Indice di case-mix (n. indice)	1,18	1,21	1,40	1,10	1,11	1,09
	Indice di performance (n. indice)	1,23	1,99	0,97	1,21	1,08	1,43
<b>ALTRI INDICATORI</b>							
ORDINARI	Degenza media su dimessi	12,84	12,23	14,31	12,02	13,87	12,30
	Degenza media trimmata (gg.)	12,95	12,55	14,64	12,46	13,34	12,55
	Degenze 0-1 gg. (%)	4,37	3,38	5,95	7,61	3,79	2,85
	Degenze 2-3 gg. (%)	12,02	12,39	6,85	13,52	11,38	9,25
	Degenze outlier (%)	1,09	0,28	2,98	2,82	2,76	4,63
	Peso medio	0,75	0,75	0,74	0,75	0,75	0,75
	DRG complicati (%)	0,27	0,00	0,00	0,14	0,00	2,62
	DRG non complicati (%)	3,55	4,23	2,08	1,01	1,33	1,97
DH	DRG medici (%)	99,45	99,44	99,40	99,44	99,34	98,03
	DRG chirurgici (%)	0,55	0,56	0,60	0,56	0,66	1,97
	DH 1 giorno (%)	14,04	7,55	11,43	6,67	2,59	4,88
	DH ciclo (%)	85,96	92,45	88,57	93,33	97,41	95,12
	DRG medici (%)	100	100	100	100	100	100
	DRG chirurgici (%)	0	0	0	0	0	0
	GG. Degenza	2.592	2.232	2.372	2.430	2.055	1.560
	Durata media del DH	14,56	21,06	22,59	20,25	17,72	19,02
Tasso di occupazione	1,3	1,12	1,19	1,22	1,03	0,78	
Indice di rotazione	22,25	13,25	13,13	15	14,5	10,25	
<b>APPROPRIATEZZA</b>							
	Ricoveri ordinari ripetuti 0-1 giorno (n°casi)	1	1	0	2	1	1
	Ricoveri ordinari ripetuti casi week end (n°casi)	1	0	4	1	1	0
	Ricoveri ordinari ripetuti finestra 2-14 (n°casi)	19	21	17	34	24	10
	Ric.ch. preceduto da medico entro 14 gg. (n°casi)	1	1	0	0	0	0
<b>DISEASE STAGING</b>							
STADI	Stadio 0	0,92	0	0,45	2,53	1,68	1,29
	Stadio 1	60,48	66,59	66,44	59,58	58,51	61,5
	Stadio 2	37,13	31,02	32,43	37,68	38,85	36,18
	Stadio 3	1,47	2,39	0,68	0,21	0,96	1,03
DRG RD Scale Ord.	Molto bassa	3,01	1,97	2,68	4,79	6,64	5,25
	Bassa	26,5	31,55	26,49	27,89	20,93	30,16
	Media	61,2	52,39	54,17	52,11	57,14	52,13
	Alta	9,29	13,52	15,48	14,37	14,29	12,46
	Molto alta	0	0,56	1,19	0,85	1	0
MORT Scale Ordinari	Rischio=0 (casi esclusi dal calcolo delle % succ.)	4,37	3,1	5,06	3,38	3,65	6,56
	Molto bassa	3,43	5,81	5,96	5,54	4,14	4,21
	Bassa	56	47,97	50,16	48,98	49,31	37,19
	Media	39,71	45,06	42,32	44,61	44,48	57,54
	Alta	0,29	1,16	1,57	0,87	2,07	1,05
LOS Scal Ordinari	Molto alta	0,57	0	0	0	0	0
	Molto bassa	0,27	0	0	0	0	0
	Bassa	0,82	0,56	0,89	0,85	0,66	1,64
	Media	9,56	8,45	5,95	5,63	8,31	11,8
	Alta	79,51	77,75	76,79	80	73,75	74,1
	Molto alta	9,84	13,24	16,37	13,52	17,28	12,46
<b>TEMPI DI ATTESA</b>							
	<=30	98,04	97,44	99,1	100	100	100
	31-60	0,98	1,71	0,9	0	0	0
	61-90	0	0	0	0	0	0
	91-120	0	0	0	0	0	0
	121-180	0	0	0	0	0	0
	181-240	0	0	0	0	0	0
	241-300	0	0	0	0	0	0
	>=301	0,98	0,85	0	0	0	0



# PSICHIATRIA

### Dimessi per regime di ricovero

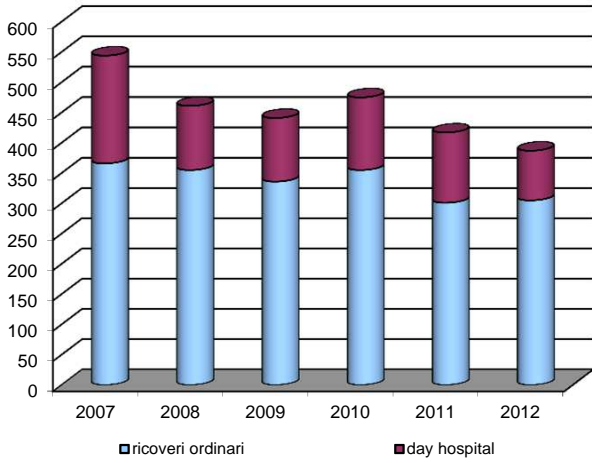

### Ricoveri ordinari - Durata della degenza

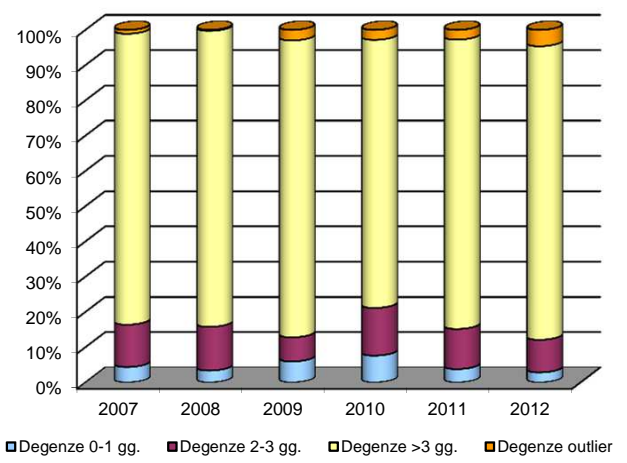

### Day Hospital - Tipologia

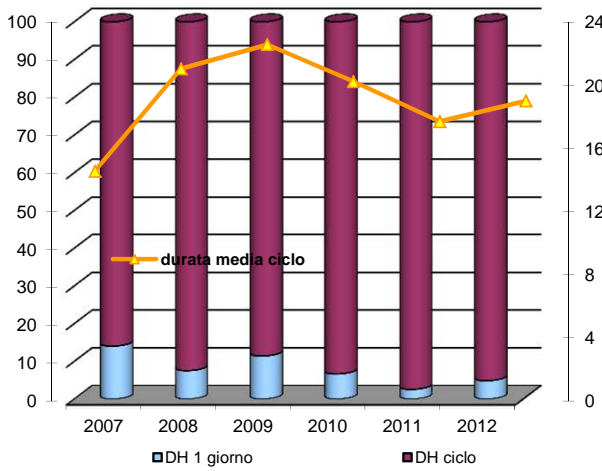

### Stadi

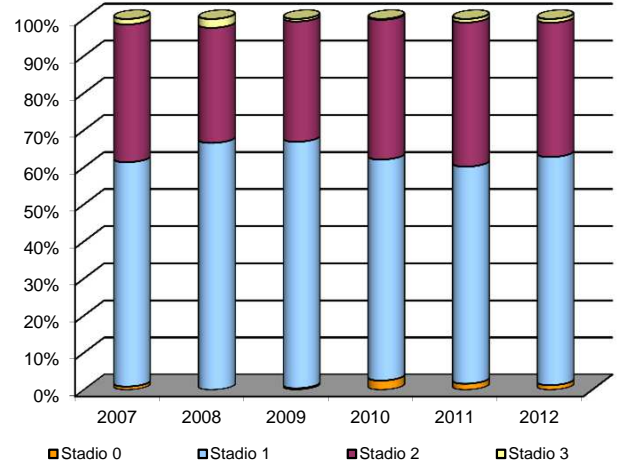

### Degenza media

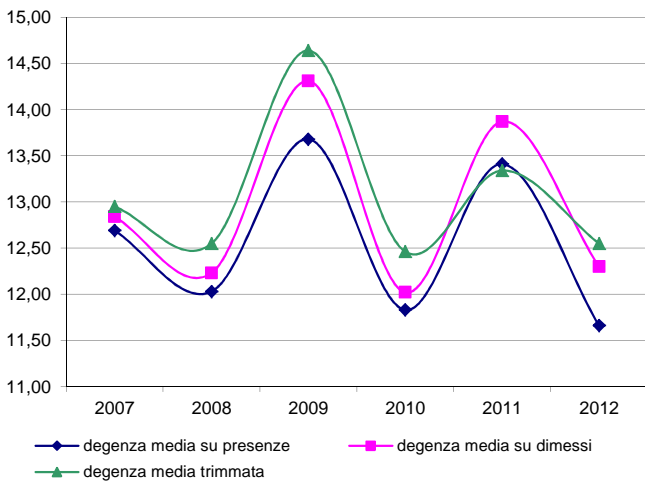

### Tasso di occupazione

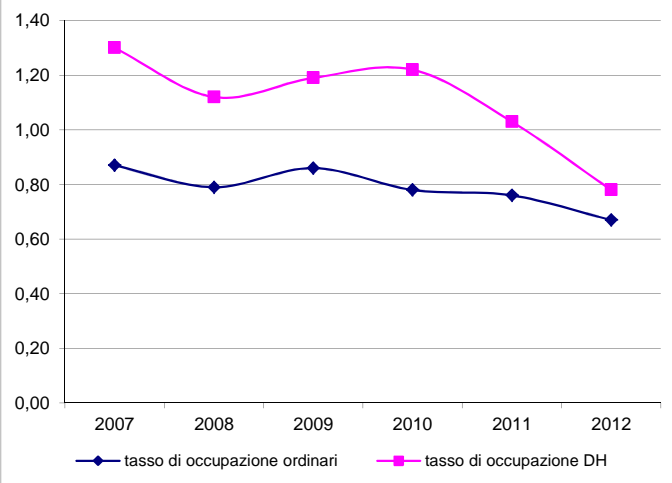

### Los Scale

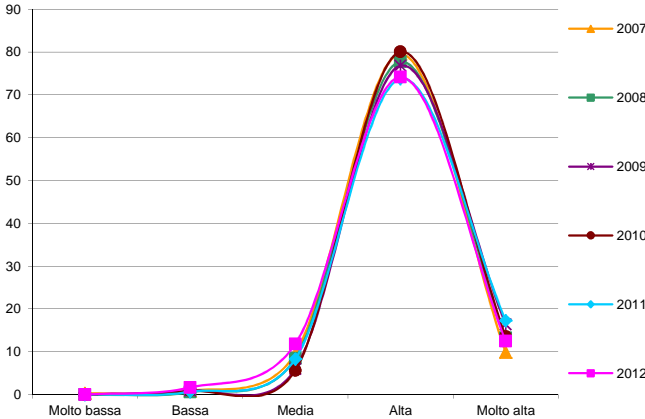

### Tempi di attesa

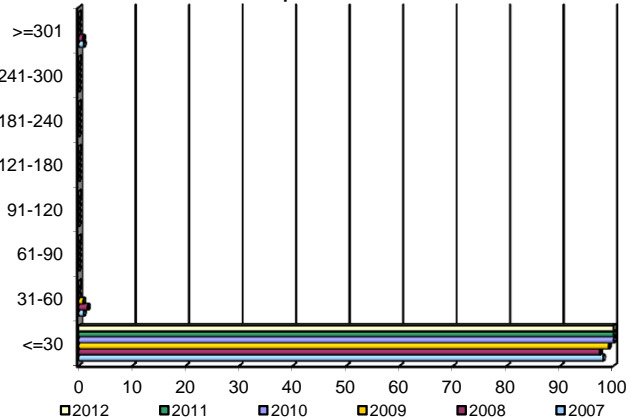



## RADIOLOGIA

		2007	2008	2009	2010	2011	2012
<b>DATI GENERALI</b>							
	Dimessi in regime ordinario						
	Dimessi in day-hospital	130	143	154	202	228	229
	Presenze in ricovero ordinario						
	Giornate di degenza ordinaria dimessi						
	Giornate di degenza ordinaria presenze	1					
	Posti letto ordinari						
	Posti letto DH	1	1	1	1	1	1
<b>INDICATORI RICOVERI ORDINARI</b>							
	Degenza media su presenze (gg.)						
	Tasso di occupazione (n. indice)						
	Intervallo di turnover (gg.)						
	Indice di rotazione (n. pazienti)						
	Indice di case-mix (n. indice)						
	Indice di performance (n. indice)						
<b>ALTRI INDICATORI</b>							
ORDINARI	Degenza media su dimessi						
	Degenza media trimmata (gg.)						
	Degenze 0-1 gg. (%)						
	Degenze 2-3 gg. (%)						
	Degenze outlier (%)						
	Peso medio						
	DRG complicati (%)						
	DRG non complicati (%)						
DH	DRG medici (%)						
	DRG chirurgici (%)						
	DH 1 giorno (%)	34,62	41,96	44,81	57,43	56,58	68,56
	DH ciclo (%)	65,38	58,04	55,19	42,57	43,42	31,44
	DRG medici (%)	27,69	30,07	12,99	9,9	53,51	68,12
	DRG chirurgici (%)	71,54	69,93	87,01	90,1	46,49	31,88
	GG. Degenza	279	385	272	313	339	307
	Durata media del DH	2,15	2,69	1,77	1,55	1,49	1,34
DH	Tasso di occupazione	1,12	1,54	1,09	1,25	1,36	1,23
	Indice di rotazione	130	143	154	202	228	229
<b>APPROPRIATEZZA</b>							
	Ricoveri ordinari ripetuti 0-1 giorno (n°casi)						
	Ricoveri ordinari ripetuti casi week end (n°casi)						
	Ricoveri ordinari ripetuti finestra 2-14 (n°casi)						
	Ric.ch. preceduto da medico entro 14 gg. (n°casi)						
	Tasso operatorio	72	70	87	90	46	
	Interventi ch. eseguiti in regime ord. %						
	Interventi ch. eseguiti in dh %	100	100	100	100	100	
	Degenza pre-operatoria						
	Degenza post-operatoria						
<b>DISEASE STAGING</b>							
STADI DH	Stadio 0	0	2,1	1,95	0	0,88	0
	Stadio 1	91,54	97,2	96,1	98,02	96,49	96,94
	Stadio 2	5,38	0,7	0,65	1,98	1,32	2,18
	Stadio 3	3,08	0	1,3	0	1,32	0,87
DRG RD Scale DH	Molto bassa	16,92	17,48	17,53	16,34	30,70	33,62
	Bassa	75,38	74,13	68,83	55,45	55,26	55,46
	Media	6,92	6,99	12,99	27,72	14,04	10,04
	Alta	0	1,40	0,65	0,50	0	0,87
	Molto alta	0,77	0	0	0	0	0
MORT Scale DH	Rischio=0 (casi esclusi dal calcolo delle % succ.)	19,23	29,37	35,71	67,82	25,44	15,72
	Molto bassa	3,81	0	1,01	1,54	1,18	0,52
	Bassa	11,43	3,96	10,10	4,62	3,53	2,59
	Media	81,9	93,07	84,85	90,77	89,41	92,23
	Alta	2,86	2,97	4,04	3,08	5,88	4,66
	Molto alta	0	0	0	0	0	0
<b>TEMPI DI ATTESA</b>							
	<=30	98,46	97,9	97,4	85,64	85,96	85,59
	31-60	0	1,4	2,6	12,87	12,28	8,3
	61-90	0	0	0	0,99	1,75	5,24
	91-120	0	0	0	0,5	0	0,87
	121-180	0	0,7	0	0	0	0
	181-240	0	0	0	0	0	0
	241-300	0	0	0	0	0	0
	>=301	1,54	0	0	0	0	0

## RADIOLOGIA

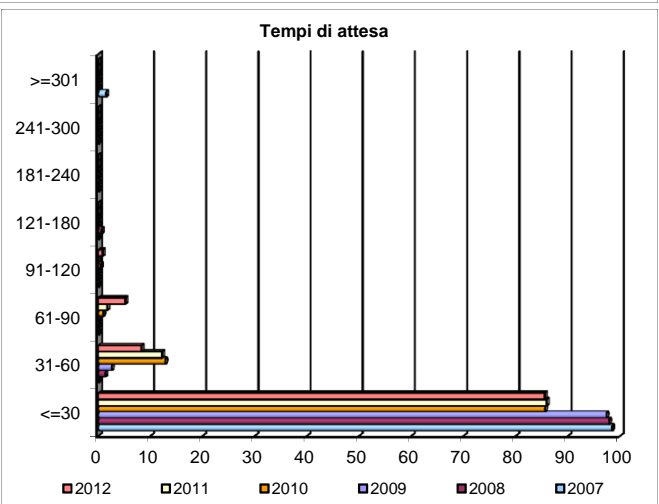
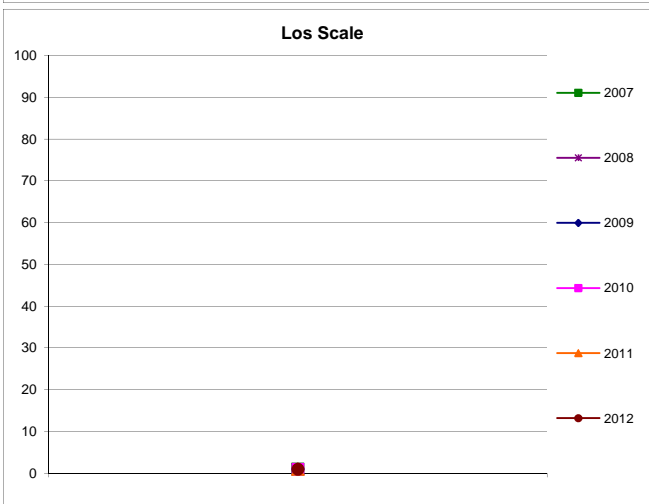
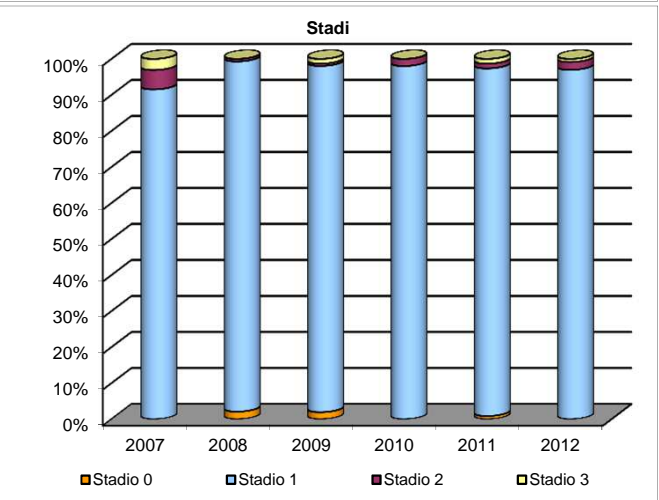
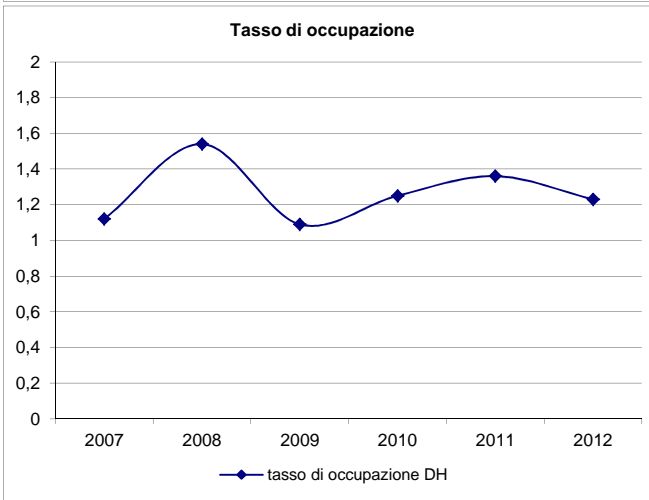
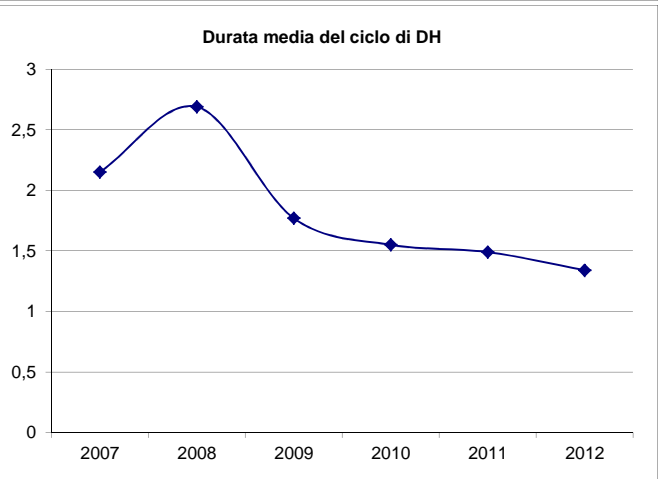
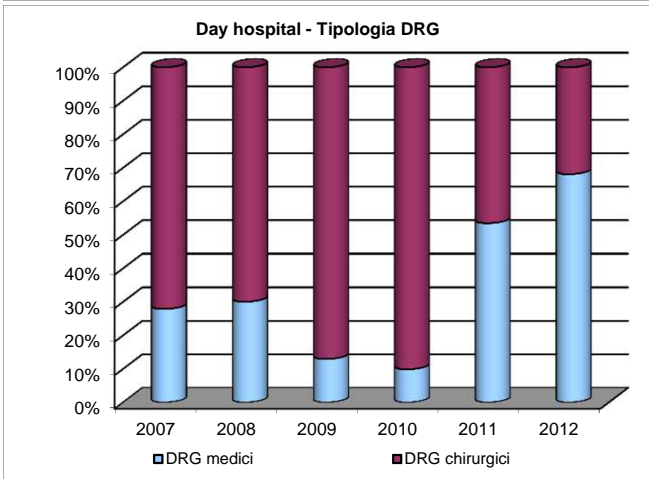
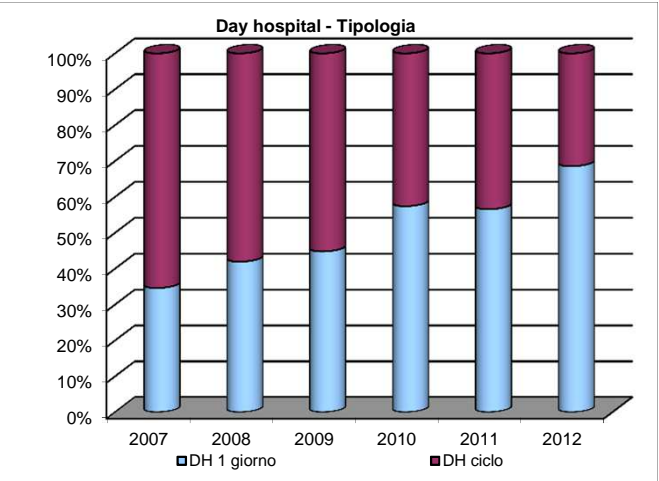
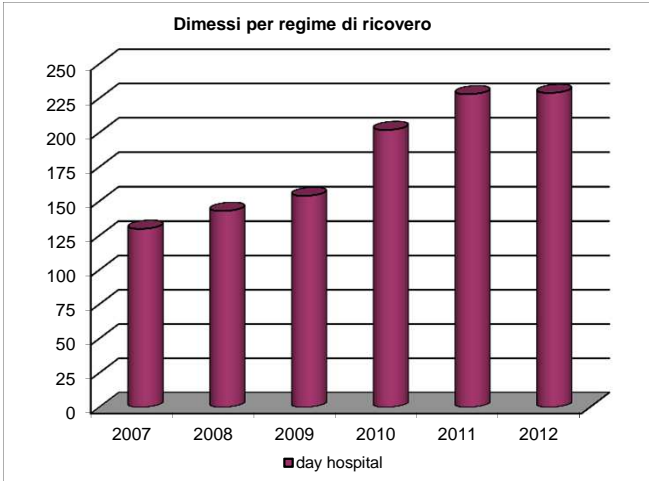

## RIANIMAZIONE

		2007	2008	2009	2010	2011	2012
<b>DATI GENERALI</b>							
	Dimessi in regime ordinario	90	89	102	103	104	103
	Dimessi in day-hospital						
	Presenze in ricovero ordinario	323	340	360	374	460	474
	Giornate di degenza ordinaria dimessi	983	791	1.012	881	1.299	1.132
	Giornate di degenza ordinaria presenze	1.923	1.851	2.148	1.881	2.467	2.917
	Posti letto ordinari	8	8	7,92	9	10,00	10
	Posti letto DH						
<b>INDICATORI RICOVERI ORDINARI</b>							
	Degenza media su presenze (gg.)	5,95	5,44	5,97	5,03	5,36	6,15
	Tasso di occupazione (n. indice)	0,66	0,63	0,74	0,57	0,68	0,80
	Intervallo di turnover (gg.)	3,09	3,14	2,06	3,75	2,57	1,55
	Indice di rotazione (n. pazienti)	40,38	42,50	45,47	41,56	46,00	47,40
	Indice di case-mix (n. indice)	1,78	1,42	1,72	1,70	1,76	1,61
	Indice di performance (n. indice)	0,95	0,77	0,68	0,64	0,64	0,78
<b>ALTRI INDICATORI</b>							
ORDINARI	Degenza media su dimessi	10,92	8,89	9,92	8,55	12,49	10,99
	Degenza media trimmata (gg.)	13,84	11,7	14,63	12,11	15,34	15,62
	Degenze 0-1 gg. (%)	22,22	28,09	33,33	31,07	29,81	33,98
	Degenze 2-3 gg. (%)	11,11	20,22	17,65	14,56	16,35	15,53
	Degenze outlier (%)	0	1,12	0	0,97	5,77	3,88
	Peso medio	5,88	3,51	3,45	3,74	3,43	3,37
	DRG complicati (%)	20	28,09	25,49	27,8	31,73	30,1
	DRG non complicati (%)	4,44	7,87	0,98	1,95	0,96	1,94
DRG medici (%)	51,11	64,04	57,84	45,63	51,92	55,34	
DRG chirurgici (%)	48,89	35,96	42,16	54,37	48,08	44,66	
DH	DH 1 giorno (%)						
	DH ciclo (%)						
	DRG medici (%)						
	DRG chirurgici (%)						
	GG. Degenza						
	Durata media del ciclo DH						
	Tasso di occupazione						
Indice di rotazione							
<b>APPROPRIATEZZA</b>							
	Ricoveri ordinari ripetuti 0-1 giorno (n°casi)	0	0	0	0	0	0
	Ricoveri ordinari ripetuti casi week end (n°casi)	0	0	0	0	0	0
	Ricoveri ordinari ripetuti finestra 2-14 (n°casi)	0	0	0	0	0	0
	Ric.ch. preceduto da medico entro 14 gg. (n°casi)	0	0	0	0	0	0
<b>DISEASE STAGING</b>							
STADI	Stadio 0	1,11	0	0	0	0	0
	Stadio 1	10	14,61	13,86	9,71	8,74	9,71
	Stadio 2	16,67	28,09	14,85	24,27	11,65	19,42
	Stadio 3	72,22	57,3	71,29	66,02	79,61	70,87
DRG RD Scale Ord.	Molto bassa	11,11	26,97	18,63	22,33	18,27	13,59
	Bassa	51,11	41,57	34,31	44,66	31,73	41,75
	Media	33,33	25,84	40,2	28,16	37,5	35,92
	Alta	4,44	5,62	4,9	4,85	8,65	7,77
	Molto alta	0	0	1,96	0	3,85	0,97
MORT Scale Ordinari	Rischio=0 (casi esclusi dal calcolo delle % succ.)	0	1,12	2,94	3,88	0	0,97
	Molto bassa	0	2,27	0	1,01	0,96	0
	Bassa	0	0	1,01	0	0	0,98
	Media	20	32,95	19,19	20,2	20,19	23,53
	Alta	43,33	29,55	36,36	37,37	39,42	34,31
Molto alta	36,67	35,23	43,43	41,41	39,42	41,18	
LOS Scal Ordinari	Molto bassa	0	1,12	2,94	0	2,88	0,97
	Bassa	2,22	2,25	3,92	4,85	3,85	5,83
	Media	35,56	60,67	40,2	49,51	33,65	42,72
	Alta	35,56	25,84	36,27	31,07	44,23	34,95
	Molto alta	26,67	10,11	16,67	14,56	15,38	15,53
<b>TEMPI DI ATTESA</b>							
	<=30						
	31-60						
	61-90						
	91-120						
	121-180						
	181-240						
	241-300						
	>=301						

## RIANIMAZIONE

**Dimessi per regime di ricovero**

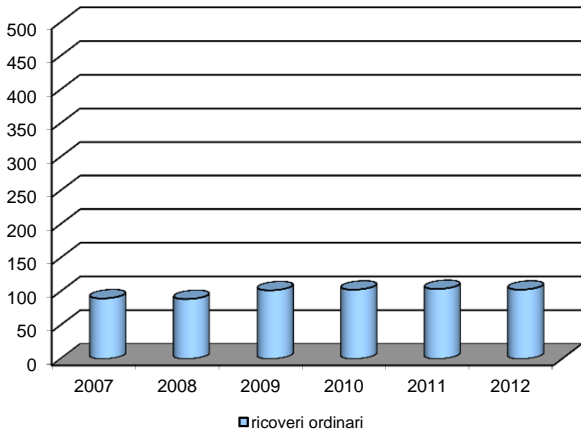

**Presenze per regime di ricovero**

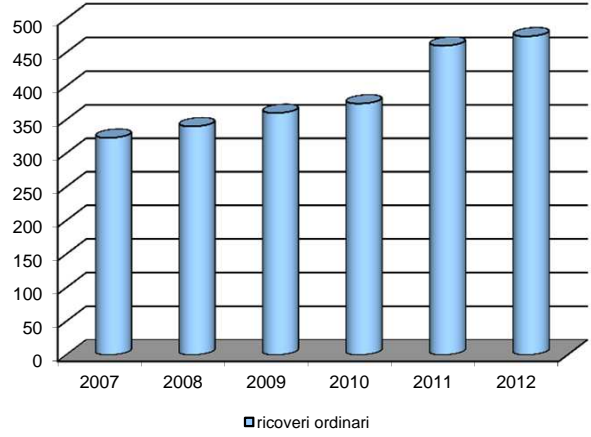

**Ricoveri ordinari - Durata della degenza**

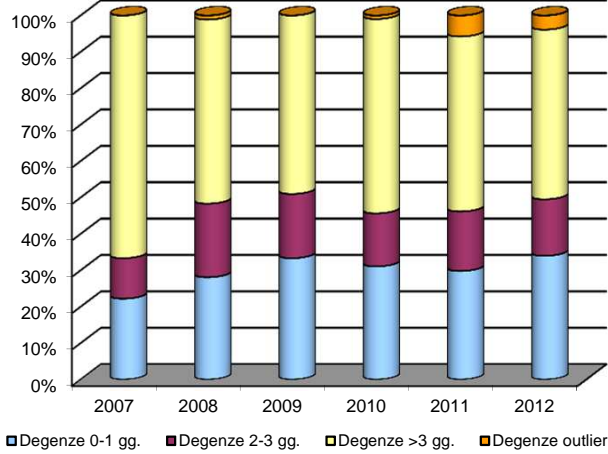

**Stadi**

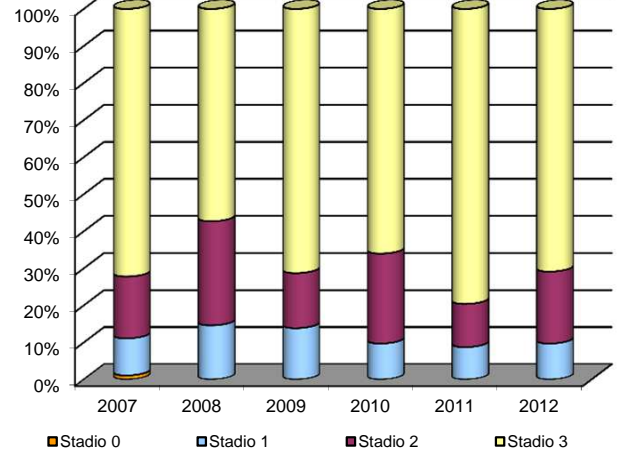

**Degenza media**

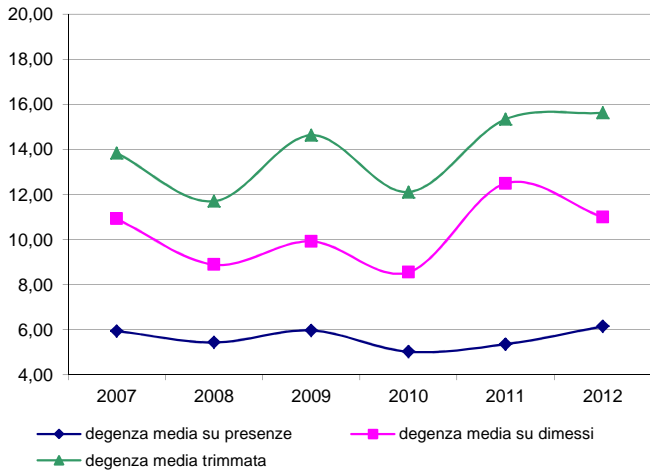

**Tasso di occupazione**

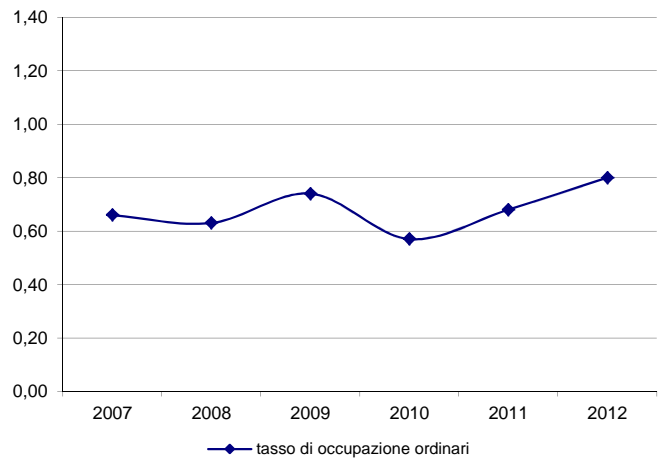

**Los Scale**

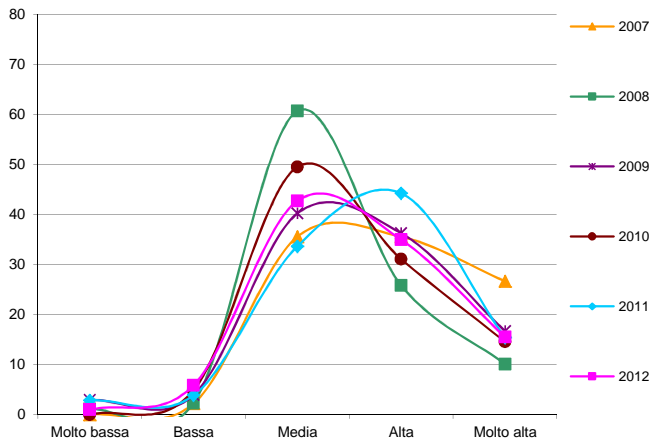

**Mort Scale**

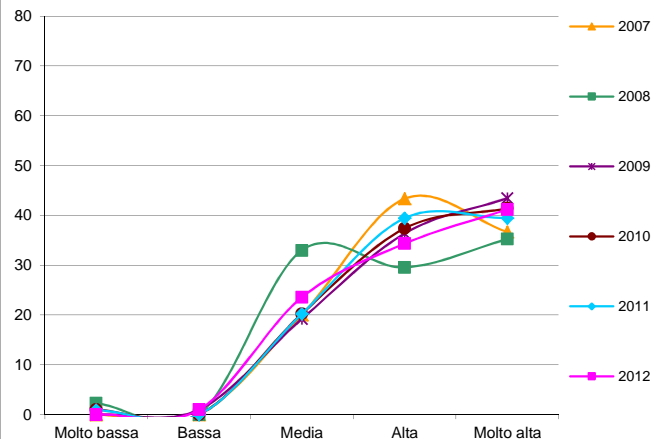

**SERT**

		2007	2008	2009	2010	2011	2012
<b>DATI GENERALI</b>							
	Dimessi in regime ordinario						
	Dimessi in day-hospital	115	66	61	48	49	58
	Presenze in ricovero ordinario						
	Giornate di degenza ordinaria dimessi						
	Giornate di degenza ordinaria presenze						
	Posti letto ordinari						
	Posti letto DH						
<b>INDICATORI RICOVERI ORDINARI</b>							
	Degenza media su presenze (gg.)						
	Tasso di occupazione (n. indice)						
	Intervallo di turnover (gg.)						
	Indice di rotazione (n. pazienti)						
	Indice di case-mix (n. indice)						
	Indice di performance (n. indice)						
<b>ALTRI INDICATORI</b>							
O R D I N A R I	Degenza media su dimessi						
	Degenza media trimmata (gg.)						
	Degenze 0-1 gg. (%)						
	Degenze 2-3 gg. (%)						
	Degenze outlier (%)						
	Peso medio						
	DRG complicati (%)						
	DRG non complicati (%)						
	DRG medici (%)						
DRG chirurgici (%)							
D H	DH 1 giorno (%)	37,39	9,09	0	0	2,04	0
	DH ciclo (%)	62,61	90,91	100	100	97,96	100
	DRG medici (%)	100	100	100	100	100	100
	DRG chirurgici (%)	0	0	0	0	0	0
	GG. Degenza	919	936	1013	818	703	992
	Durata media del DH	7,99	14,18	16,61	17,04	14,35	17,1
	Tasso di occupazione						
	Indice di rotazione						
<b>APPROPRIATEZZA</b>							
	Ricoveri ordinari ripetuti 0-1 giorno (n°casi)						
	Ricoveri ordinari ripetuti casi week end (n°casi)						
	Ricoveri ordinari ripetuti finestra 2-14 (n°casi)						
	Ric.ch. preceduto da medico entro 14 gg. (n°casi)						
<b>DISEASE STAGING</b>							
STADI	Stadio 0	0	0	0	0	0	0
	Stadio 1	100	100	100	100	100	94,83
	Stadio 2	0	0	0	0	0	5,17
	Stadio 3	0	0	0	0	0	0
DRG RD Scale DH	Molto bassa	13,04	6,06	8,20	0,00	0,00	6,9
	Bassa	73,04	68,18	45,90	64,58	73,47	63,79
	Media	13,91	22,73	39,34	35,42	22,45	25,86
	Alta	0	3,03	6,56	0,00	4,08	3,45
	Molto alta	0	0,00	0,00	0,00	0,00	0,00
MORT Scale DH	Rischio=0 (casi esclusi dal calcolo delle % succ.)	100	100	100	100	100	94,83
	Molto bassa	0	0	0	0	0	0
	Bassa	0	0	0	0	0	0
	Media	0	0	0	0	0	100
	Alta	0	0	0	0	0	0
	Molto alta	0	0	0	0	0	0
<b>TEMPI DI ATTESA</b>							
	<=30	97,39	100	100	100	100	96,55
	31-60	1,74	0	0	0	0	3,45
	61-90	0	0	0	0	0	0
	91-120	0	0	0	0	0	0
	121-180	0,87	0	0	0	0	0
	181-240	0	0	0	0	0	0
	241-300	0	0	0	0	0	0
	>=301	0	0	0	0	0	0

SERT

Dimessi per regime di ricovero

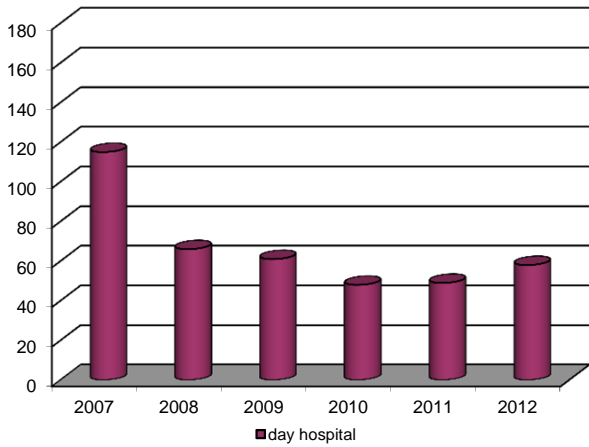

Day hospital - Tipologia

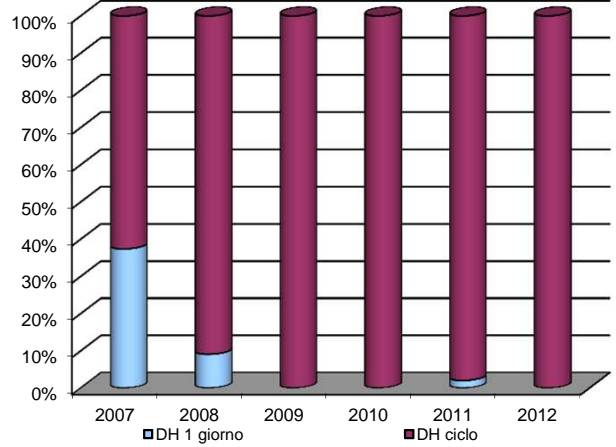

Durata media del ciclo di DH

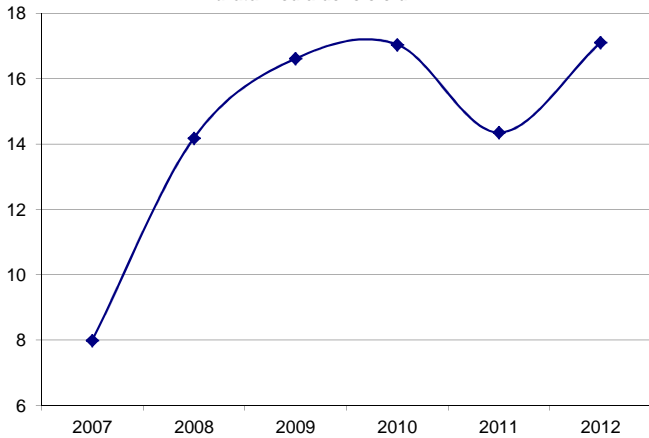

Giornate di degenza DH

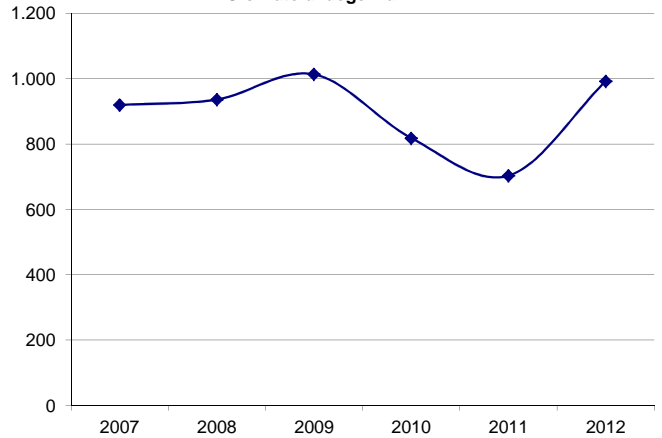

Stadi

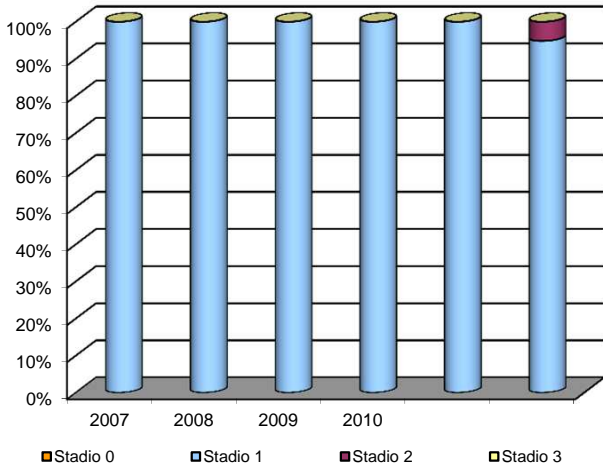

DRG RD Scale

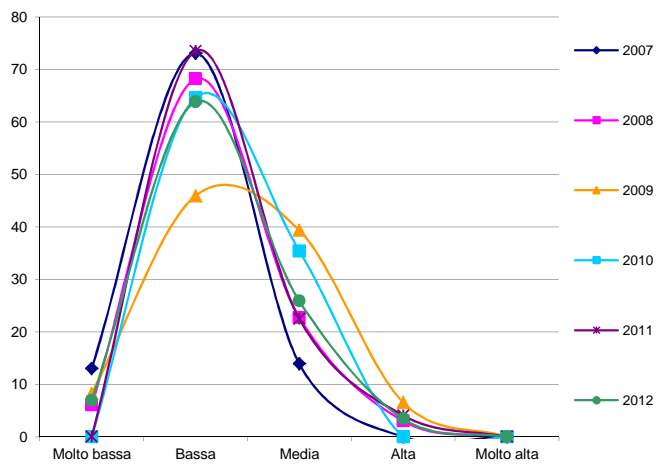

Tempi di attesa

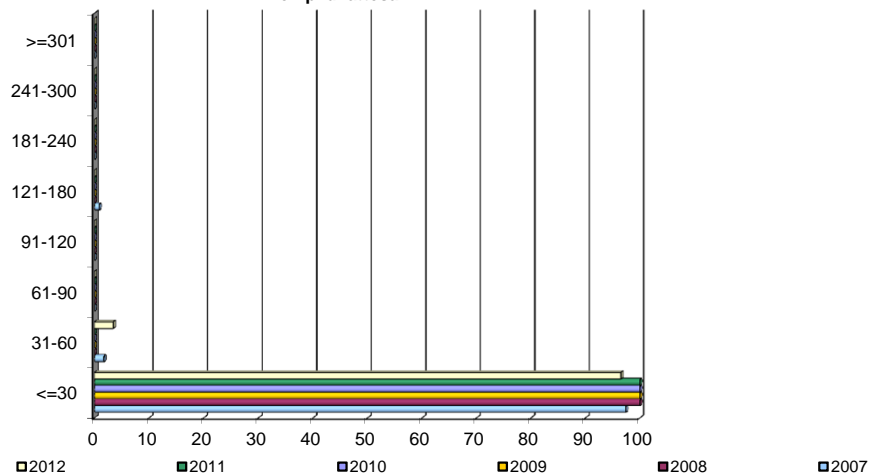

## TERAPIA ANTALGICA

		2007	2008	2009	2010	2011	2012
<b>DATI GENERALI</b>							
	Dimessi in regime ordinario	13	13	16	15	21	21
	Dimessi in day-hospital	201	305	394	375	409	427
	Presenze in ricovero ordinario	13	13	16	15	21	21
	Giornate di degenza ordinaria dimessi	13	16	25	16	24	21
	Giornate di degenza ordinaria presenze	13	16	25	16		21
	Posti letto ordinari						
	Posti letto DH	2	2	2	2	2	2
<b>INDICATORI RICOVERI ORDINARI</b>							
	Degenza media su presenze (gg.)	1	1,23	1,56	1,07	1,14	1
	Tasso di occupazione (n. indice)						
	Intervallo di turnover (gg.)						
	Indice di rotazione (n. pazienti)						
	Indice di case-mix (n. indice)		1	1	1	1	---
	Indice di performance (n. indice)		0,33	1,34	0,57	0,55	---
<b>ALTRI INDICATORI</b>							
ORDINARI	Degenza media su dimessi	1	1,23	1,56	1,07	1,14	1
	Degenza media trimmata (gg.)		2,5	5,5	2	4	---
	Degenze 0-1 gg. (%)	100	84,62	87,5	93,33	95,24	100
	Degenze 2-3 gg. (%)	0	15,38	6,25	6,67	0	0
	Degenze outlier (%)	0	0	0	0	0	0
	Peso medio	2,32	2,32	1,86	1,39	1,62	1,56
	DRG complicati (%)	0	0	12,5	9,68	4,76	4,76
	DRG non complicati (%)	0	7,69	87,5	90,32	76,19	76,19
	DRG medici (%)	0	0	6,25	0	9,52	4,76
DRG chirurgici (%)	100	100	93,75	100	90,48	95,24	
DH	DH 1 giorno (%)	19,4	20,66	15,99	26,4	22	67,45
	DH ciclo (%)	80,6	79,34	84,01	73,6	78	32,55
	DRG medici (%)	80,6	51,8	47,97	53,33	37,65	36,07
	DRG chirurgici (%)	19,4	48,2	52,03	46,67	62,35	63,93
	GG. Degenza	610	810	1019	820	952	628
	Durata media del DH	3,03	2,66	2,59	2,19	2,33	1,47
	Tasso di occupazione	1,22	1,62	2,04	1,64	1,9	1,26
	Indice di rotazione	100,5	152,5	197	187,5	204,5	213,5
<b>APPROPRIATEZZA</b>							
	Ricoveri ordinari ripetuti 0-1 giorno (n°casi)	0	0	0	0	0	0
	Ricoveri ordinari ripetuti casi week end (n°casi)	0	0	0	0	0	0
	Ricoveri ordinari ripetuti finestra 2-14 (n°casi)	1	0	1	1	1	1
	Ric.ch. preceduto da medico entro 14 gg. (n°casi)	1	5	6	8	7	2
<b>DISEASE STAGING</b>							
STADI	Stadio 0	0	0	0,49	0	0	0
	Stadio 1	96,26	96,23	98,29	98,72	99,07	98,21
	Stadio 2	2,8	2,52	0,73	1,03	0,7	1,34
	Stadio 3	0,93	1,26	0,49	0,26	0,23	0,45
DRG RD Scale DH	Molto bassa	41,29	9,51	8,12	10,93	9,54	4,76
	Bassa	37,81	47,54	38,58	45,60	37,41	9,52
	Media	12,94	30,82	39,59	34,93	37,90	33,33
	Alta	7,96	12,13	13,20	8,53	15,16	52,38
	Molto alta	0	0	0,51	0	0	0
MORT Scale DH	Rischio=0 (casi esclusi dal calcolo delle % succ.)	10,45	37,70	39,85	40,27	50,86	76,19
	Molto bassa	1,11	0	0	0,45	1,18	0
	Bassa	11,11	18,42	21,52	10,27	3,53	20
	Media	85,56	78,42	74,26	87,05	89,41	80
	Alta	2,22	3,16	4,22	2,23	5,88	0
	Molto alta	0	0	0	0	0	0
LOS Scale DH	Molto bassa	3,48	2,30	5,33	1,87	1,96	4,76
	Bassa	34,33	47,87	58,88	51,73	60,64	61,9
	Media	61,19	49,18	35,79	46,13	37,41	33,33
	Alta	1	0,66	0	0,27	0	0
	Molto alta	0	0	0	0	0	0
<b>TEMPI DI ATTESA</b>							
	<=30	75,7	96,23	95,37	98,97	95,35	55,8
	31-60	18,22	2,83	3,17	0	2,09	22,1
	61-90	3,74	0	0,49	0,26	0,7	10,49
	91-120	1,4	0	0,73	0,26	0,7	4,69
	121-180	0,93	0,31	0	0,26	0,23	4,91
	181-240	0	0	0	0	0,47	0,89
	241-300	0	0	0	0	0	0,89
	>=301	0	0,63	0	0	0,47	0,22

## TERAPIA ANTALGICA

**Dimessi per regime di ricovero**

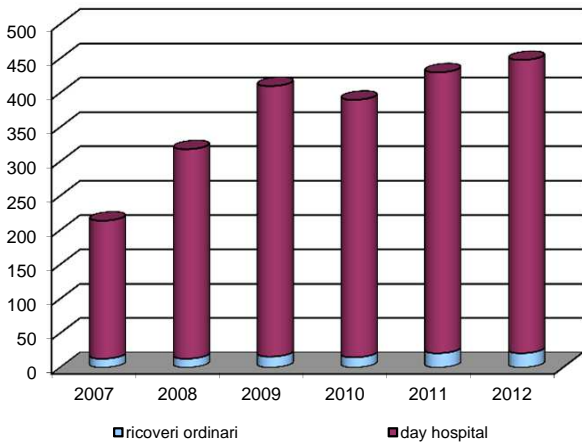

**Ricoveri ordinari - Durata della degenza**

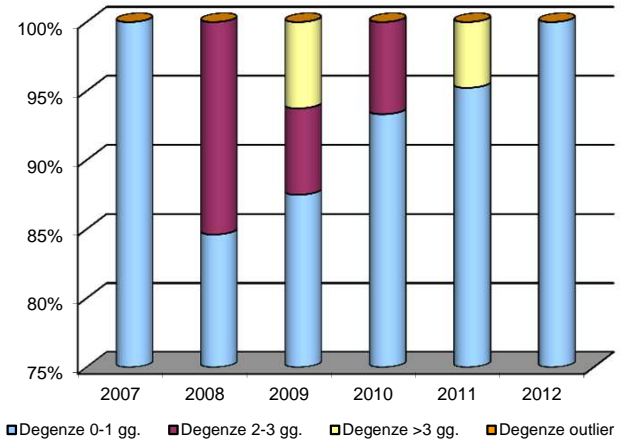

**Day Hospital - Tipologia**

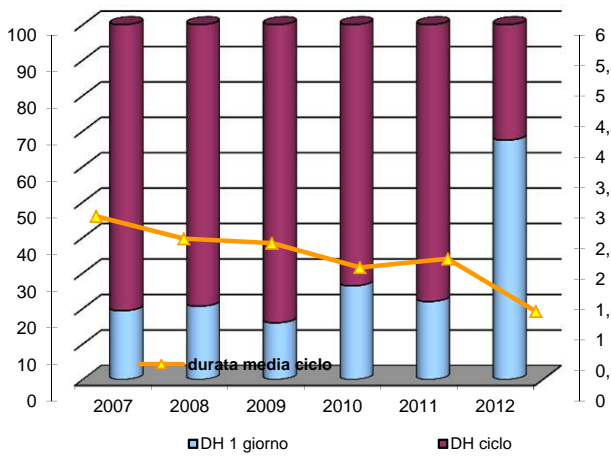

**Stadi**

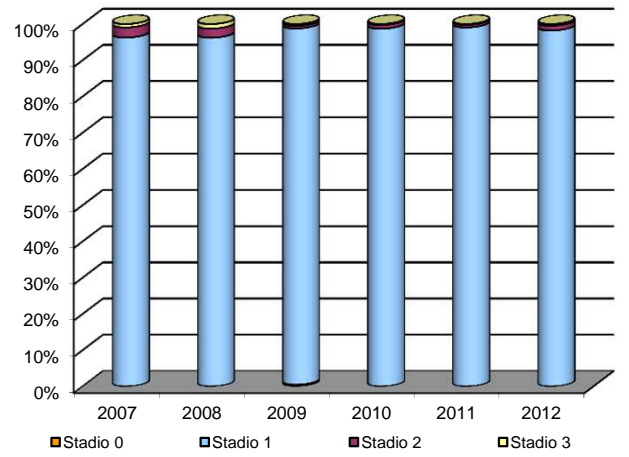

**Degenza media**

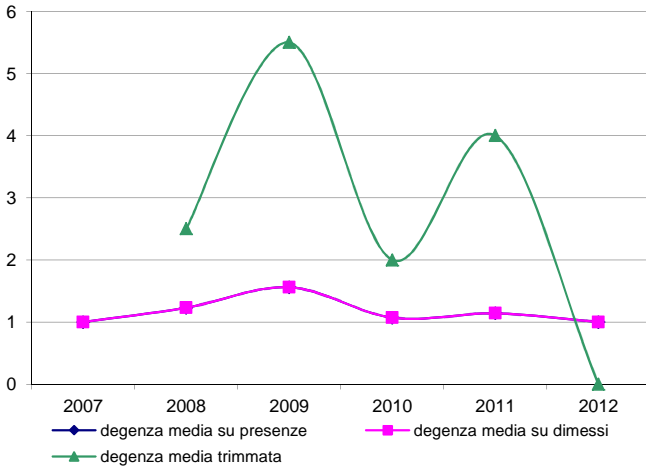

**Tasso di occupazione**

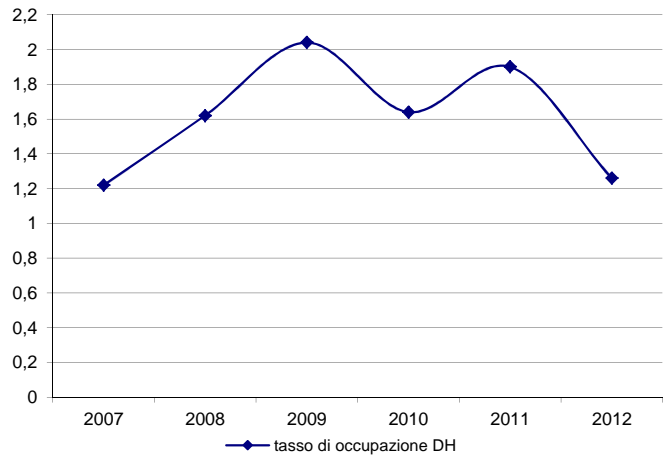

**Los Scale**

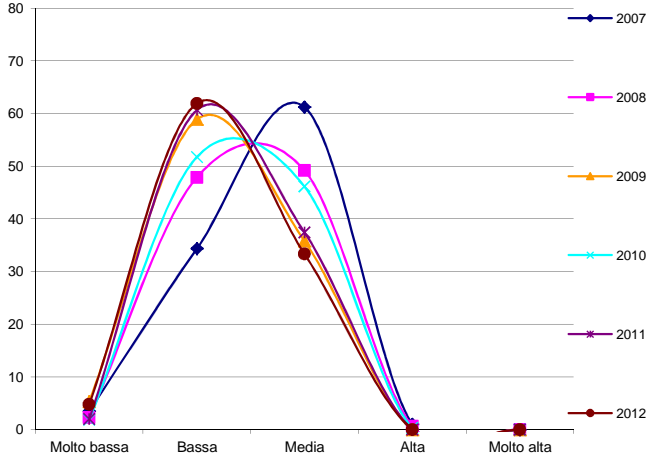

**Tempi di attesa**

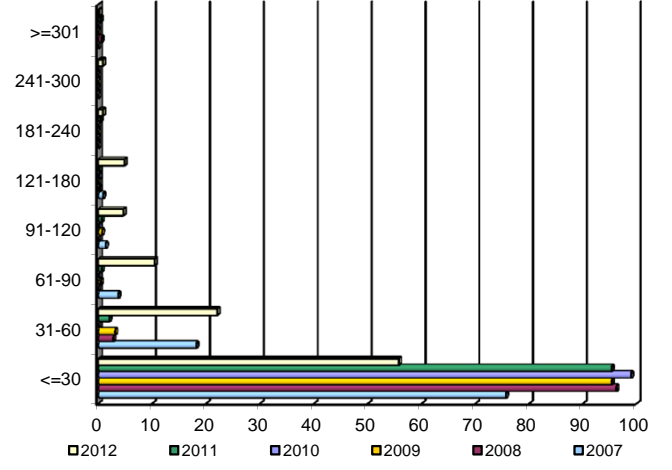



**UTIC**

		2007	2008	2009	2010	2011	2012
<b>DATI GENERALI</b>							
	Dimessi in regime ordinario	92	60	49	35	49	58
	Dimessi in day-hospital						
	Presenze in ricovero ordinario	385	395	382	380	452	482
	Giornate di degenza ordinaria dimessi	430	321	179	136	245	220
	Giornate di degenza ordinaria presenze	1.385	1.407	1.388	1.226	1.359	1.358
	Posti letto ordinari	5	5	5	5	5	5
	Posti letto DH						
<b>INDICATORI RICOVERI ORDINARI</b>							
	Degenza media su presenze (gg.)	3,60	3,56	3,63	3,23	3,01	2,82
	Tasso di occupazione (n. indice)	0,76	0,77	0,76	0,67	0,74	0,74
	Intervallo di turnover (gg.)	1,14	1,06	1,14	1,58	1,03	0,97
	Indice di rotazione (n. pazienti)	77,00	79,00	76,40	76,00	90,40	96,40
	Indice di case-mix (n. indice)	1,12	1,06	1,03	0,92	1,12	0,88
	Indice di performance (n. indice)	1,31	1,23	0,74	0,72	0,84	0,91
<b>ALTRI INDICATORI</b>							
ORDINARI	Degenza media su dimessi	4,67	5,35	3,65	3,89	5	3,79
	Degenza media trimmata (gg.)	6,1	6,45	5,29	5,21	5,73	5,49
	Degenze 0-1 gg. (%)	26,09	18,33	36,73	31,43	38,78	36,21
	Degenze 2-3 gg. (%)	23,91	30	30,61	22,86	28,57	31,03
	Degenze outlier (%)	1,09	0	2,04	2,86	4,08	1,72
	Peso medio	1,24	1,36	1,28	1,34	1,38	1,38
	DRG complicati (%)	32,61	31,67	34,69	29,76	22,45	34,48
	DRG non complicati (%)	33,7	31,67	32,65	28,57	28,57	22,41
DH	DRG medici (%)	96,74	88,33	87,76	65,71	67,35	67,24
	DRG chirurgici (%)	3,26	11,67	12,24	34,29	32,65	32,76
	DH 1 giorno (%)						
	DH ciclo (%)						
	GG. Degenza						
	Durata media del ciclo DH						
	Tasso di occupazione						
	Indice di rotazione						
<b>APPROPRIATEZZA</b>							
	Ricoveri ordinari ripetuti 0-1 giorno (n°casi)	0	0	0	0	0	0
	Ricoveri ordinari ripetuti casi week end (n°casi)	0	0	0	0	0	0
	Ricoveri ordinari ripetuti finestra 2-14 (n°casi)	0	0	0	0	0	0
	Ric.ch. preceduto da medico entro 14 gg. (n°casi)	0	0	0	0	0	0
<b>DISEASE STAGING</b>							
STADI	Stadio 0	0	0	0	0	0	0
	Stadio 1	1,09	6,67	12,24	17,14	12,24	22,41
	Stadio 2	17,39	21,67	20,41	22,86	26,53	13,79
	Stadio 3	81,52	71,67	67,35	60	61,22	63,79
DRG RD Scale Ord.	Molto bassa	70,65	58,33	53,06	34,29	38,78	31,03
	Bassa	22,83	23,33	22,45	31,43	28,57	34,48
	Media	4,35	16,67	12,24	22,86	24,249	18,97
	Alta	2,17	1,67	12,24	11,43	6,12	15,52
	Molto alta	0	0	0	0	2,04	0
MORT Scale Ordinari	Rischio=0 (casi esclusi dal calcolo delle % succ.)	3,26	1,67	2,04	0	2,04	0
	Molto bassa	0	5,08	0	0	2,08	3,45
	Bassa	4,49	1,69	2,08	0	0	0
	Media	53,93	49,15	58,33	82,86	68,75	67,24
	Alta	26,97	30,51	22,92	14,29	12,5	15,52
Molto alta	14,61	13,56	16,67	2,86	16,67	13,79	
LOS Scal Ordinari	Molto bassa	11,96	18,33	26,53	20	22,45	27,59
	Bassa	47,83	35	26,53	31,43	38,78	20,69
	Media	36,96	43,33	42,86	48,57	36,73	51,72
	Alta	3,26	3,33	4,08	0	2,04	0
	Molto alta	0	0	0	0	0	0
<b>TEMPI DI ATTESA</b>							
	<=30						
	31-60						
	61-90						
	91-120						
	121-180						
	181-240						
	241-300						
	>=301						

UTIC

Dimessi per regime di ricovero

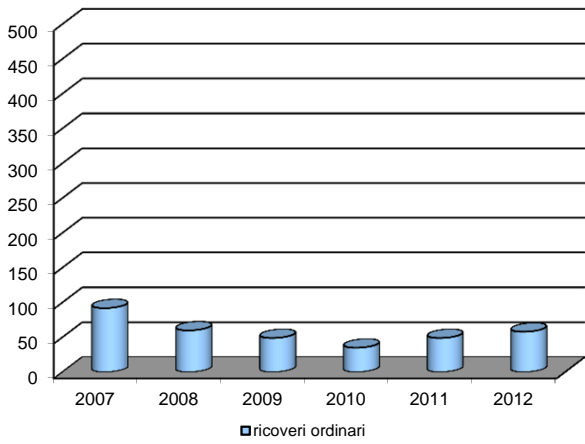

Presenze per regime di ricovero

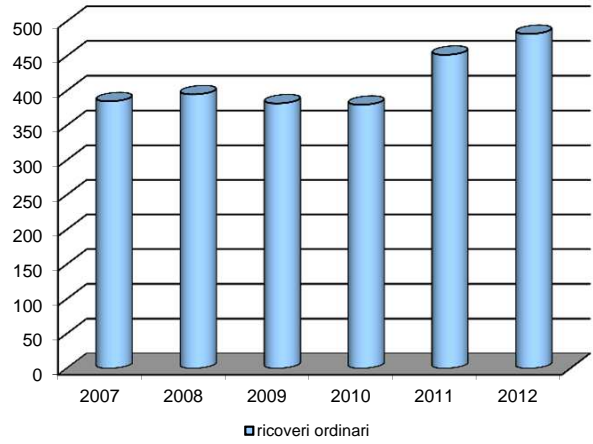

Ricoveri ordinari - Durata della degenza

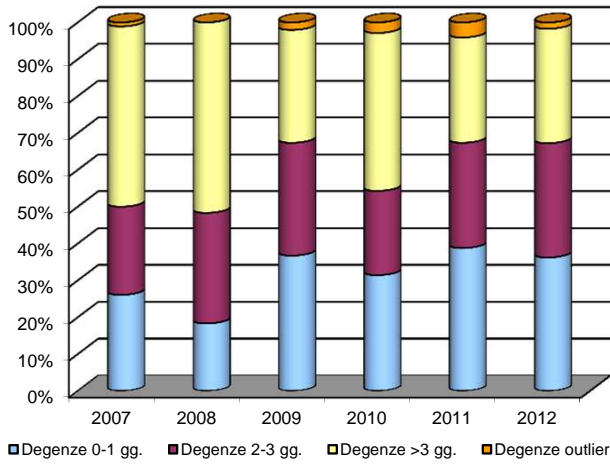

Stadi

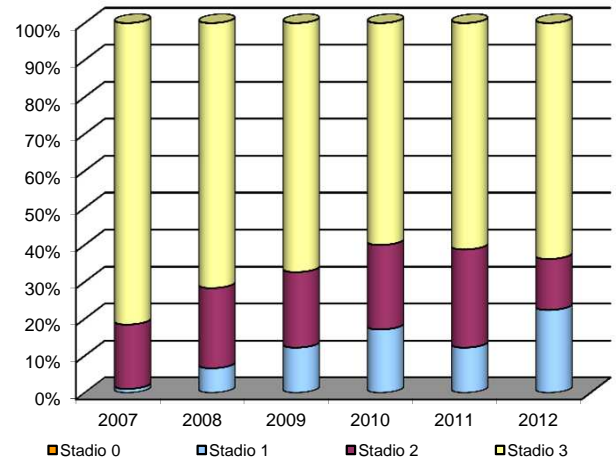

Degenza media

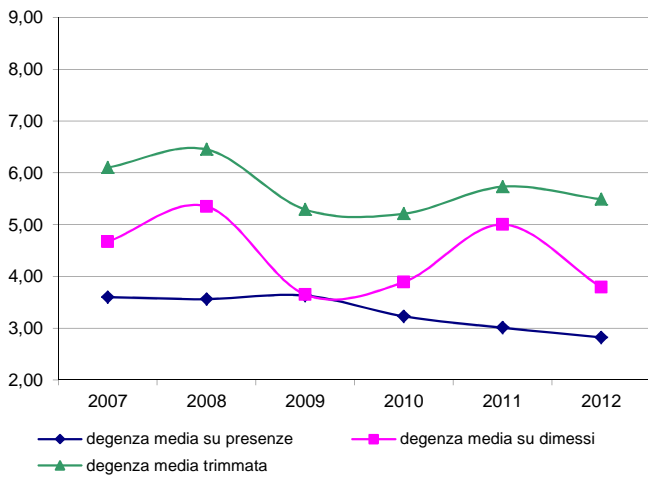

Tasso di occupazione

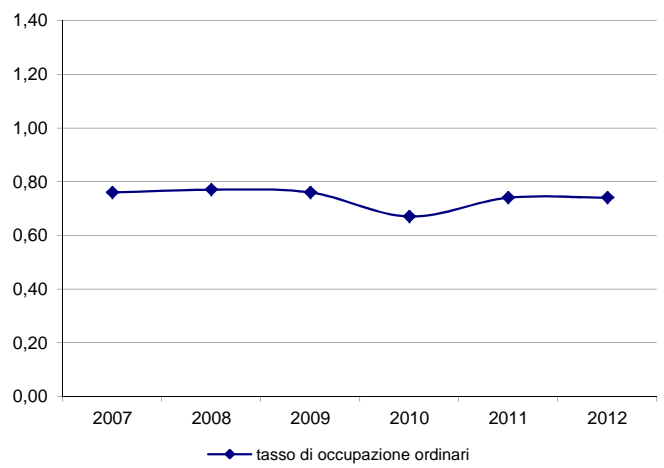

Los Scale

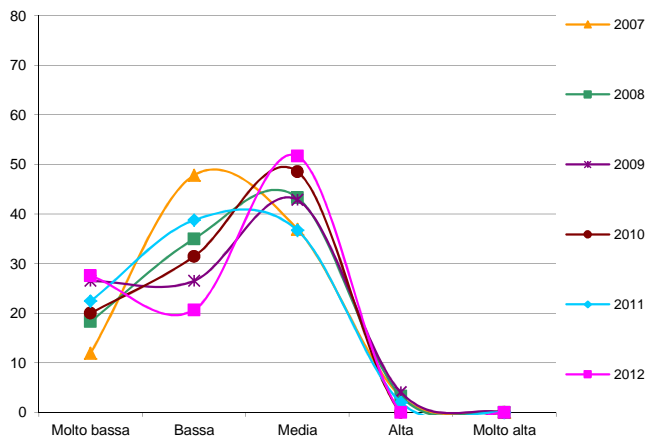

Mort Scale

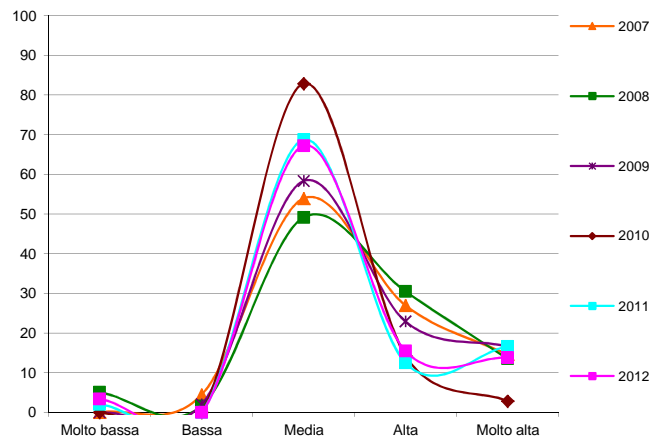

## UROLOGIA

		2007	2008	2009	2010	2011	2012
<b>DATI GENERALI</b>							
	Dimessi in regime ordinario	1.075	1.089	1.001	1.059	1.077	987
	Dimessi in day-hospital	484	397	424	422	433	508
	Presenze in ricovero ordinario	1.091	1.113	1.018	1.088	1.112	1.039
	Giornate di degenza ordinaria dimessi	5.834	5.890	6.438	6.267	5.956	5.005
	Giornate di degenza ordinaria presenze	5.846	5.914	6.638	6.288	6.106	5.049
	Posti letto ordinari	20	18,33	18	18,25	19	19
	Posti letto DH	2	2	2	2	2	2
<b>INDICATORI RICOVERI ORDINARI</b>							
	Degenza media su presenze (gg.)	5,36	5,31	6,52	5,78	5,49	4,86
	Tasso di occupazione (n. indice)	0,80	0,88	1,01	0,94	0,88	0,73
	Intervallo di turnover (gg.)	1,33	0,70	-0,07	0,34	0,75	1,82
	Indice di rotazione (n. pazienti)	54,55	60,72	56,56	59,62	58,53	54,68
	Indice di case-mix (n. indice)	0,92	0,93	0,94	0,82	0,83	0,82
	Indice di performance (n. indice)	1,28	1,12	1,17	1,07	1,25	1,12
<b>ALTRI INDICATORI</b>							
ORDINARI	Degenza media su dimessi	5,43	5,41	6,43	5,92	5,53	5,07
	Degenza media trimmata (gg.)	6,21	6,11	6,72	6,14	5,99	5,29
	Degenze 0-1 gg. (%)	15,16	14,05	16,58	14,45	13,93	13,78
	Degenze 2-3 gg. (%)	29,95	32,69	23,38	28,05	29,90	32,22
	Degenze outlier (%)	0,47	0,55	5,49	4,91	3,16	3,55
	Peso medio	0,89	0,87	1,01	0,96	1,01	0,95
	DRG complicati (%)	22,14	22,13	15,38	12,67	9,56	12,06
	DRG non complicati (%)	61,58	60,06	63,64	66,84	70,29	68,79
	DRG medici (%)	30,14	32,87	29,17	30,50	28,41	27,96
DRG chirurgici (%)	69,77	67,03	70,83	69,50	71,59	72,04	
DH	DH 1 giorno (%)	78,31	77,33	77,12	81,28	86,84	98,03
	DH ciclo (%)	21,69	22,67	22,88	18,72	13,16	1,97
	DRG medici (%)	86,57	93,45	81,13	79,62	72,98	67,13
	DRG chirurgici (%)	13,02	6,55	18,87	20,38	27,02	32,87
	GG. Degenza	735	596	674	575	527	533
	Durata media del DH	1,52	1,5	1,59	1,36	1,22	1,05
	Tasso di occupazione	1,47	1,19	1,35	1,15	1,05	1,07
	Indice di rotazione	242	198,5	212	211	216,5	254
<b>APPROPRIATEZZA</b>							
	Ricoveri ordinari ripetuti 0-1 giorno (n°casi)	8	5	3	7	3	4
	Ricoveri ordinari ripetuti casi week end (n°casi)	4	3	4	2	6	5
	Ricoveri ordinari ripetuti finestra 2-14 (n°casi)	28	39	35	30	38	26
	Ric.ch. preceduto da medico entro 14 gg. (n°casi)	13	17	15	16	17	17
	Tasso operatorio	46	46	55	55	59	58
	Interventi ch. eseguiti in regime ord. %	94,85	97,11	91,19	90,66	86,99	81,21
	Interventi ch. eseguiti in dh %	5,15	2,89	8,81	9,34	13,11	18,79
	Degenza pre-operatoria	0,89	0,85	1,56	1,28	1,39	1,24
	Degenza post-operatoria	4,89	5,15	5,73	4,92	5,03	3,95
<b>DISEASE STAGING</b>							
STADI	Stadio 0	0,51	0,27	0,49	0,27	0,2	0,13
	Stadio 1	73,44	74,23	69,75	70,97	69,67	70,3
	Stadio 2	24,25	23,89	28,14	27,75	29,27	28,9
	Stadio 3	1,8	1,62	1,61	1,01	0,86	0,67
DRG RD Scale Ord.	Molto bassa	20,74	16,62	13,49	14,73	12,63	16,92
	Bassa	41,3	39,49	38,76	40,13	39,65	42,45
	Media	33,12	36,18	41,66	38,43	40,85	34,45
	Alta	3,72	6,8	4,5	4,82	5,01	5,07
	Molto alta	1,12	0,92	1,6	1,89	1,86	1,11
MORT Scale Ordinari	Rischio=0 (casi esclusi dal calcolo delle % succ.)	29,67	24,33	26,37	25,59	28,69	28,47
	Molto bassa	31,08	29	33,65	37,44	36,07	36,83
	Bassa	11,77	11,53	11,13	10,03	11,85	12,32
	Media	50,4	50,73	47,49	44,42	45,44	46,88
	Alta	6,48	8,5	7,6	7,99	6,38	3,97
	Molto alta	0,26	0,24	0,14	0,13	0,26	0
LOS Scal Ordinari	Molto bassa	49,86	50,96	53,15	54,39	54,5	58,56
	Bassa	17,49	16,35	16,68	14,07	14,48	14,89
	Media	30,7	31,5	27,87	30,22	28,13	25,53
	Alta	1,95	1,19	2,3	1,32	2,88	1,01
	Molto alta	0	0	0	0	0	0
<b>TEMPI DI ATTESA</b>							
	<=30	30,78	26,52	27,55	27,76	23,68	29,51
	31-60	25,32	34,29	33,45	32,1	35,68	32,17
	61-90	16,68	18,03	19,88	16,95	18,89	15,76
	91-120	11,75	7,53	9,77	9,42	8,82	7,19
	121-180	10,31	9,38	5,56	8,35	8,75	9,38
	181-240	3,41	3,29	1,85	3,44	2,63	4,61
	241-300	0,83	0,48	0,42	0,9	0,85	0,97
	>=301	0,91	0,48	1,51	1,06	0,69	0,4

## UROLOGIA

**Dimessi per regime di ricovero**

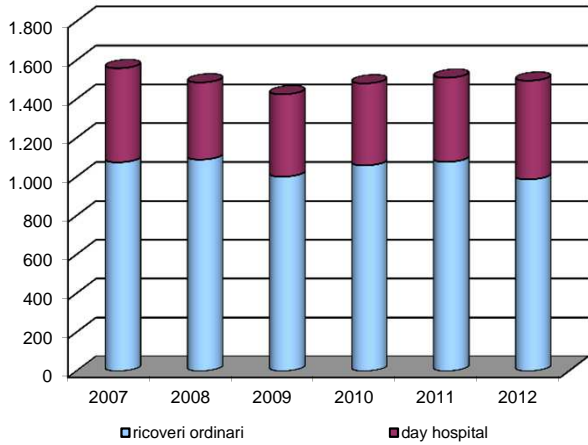

**Ricoveri ordinari - Durata della degenza**

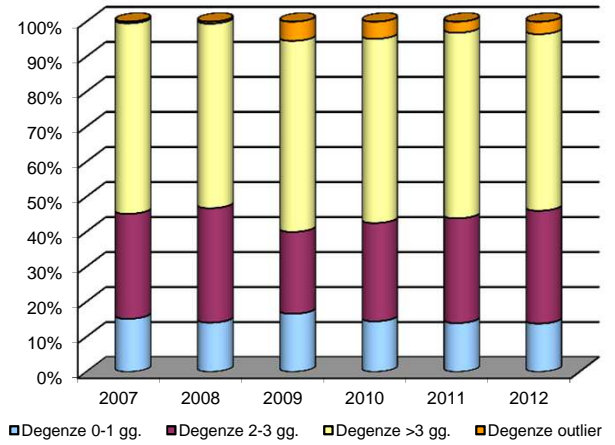

**Dimessi con intervento chirurgico per regime di ricovero**

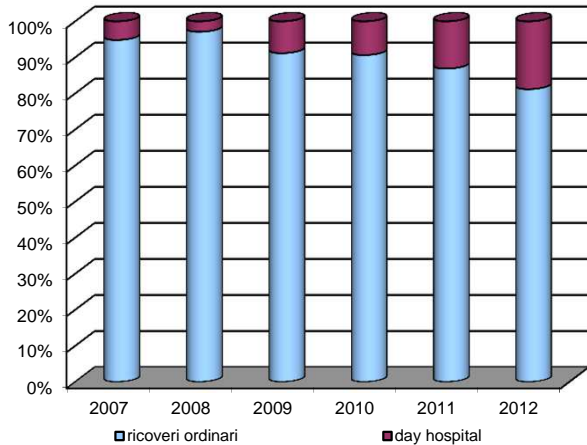

**Stadi**

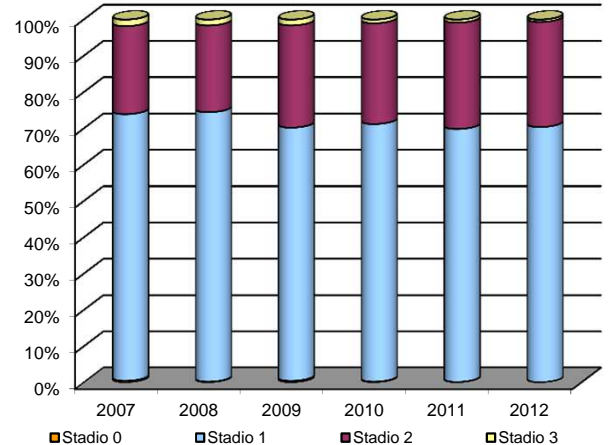

**Degenza media**

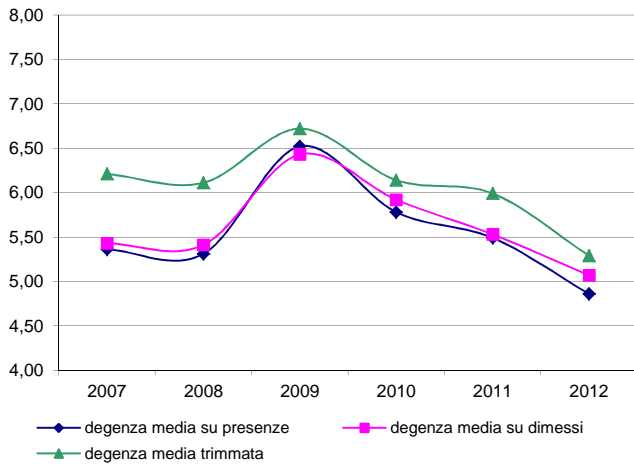

**Tasso di occupazione**

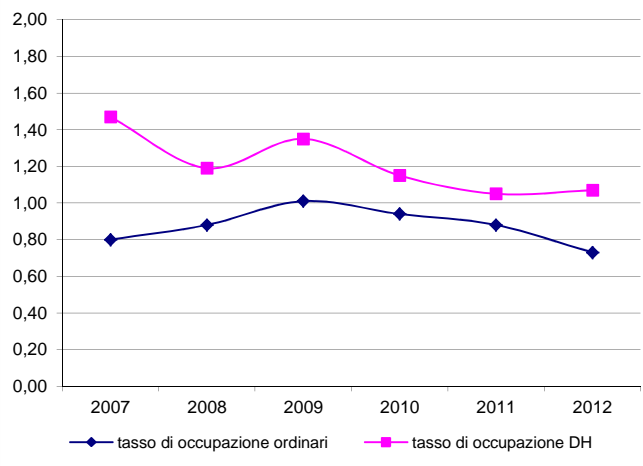

**Los Scale**

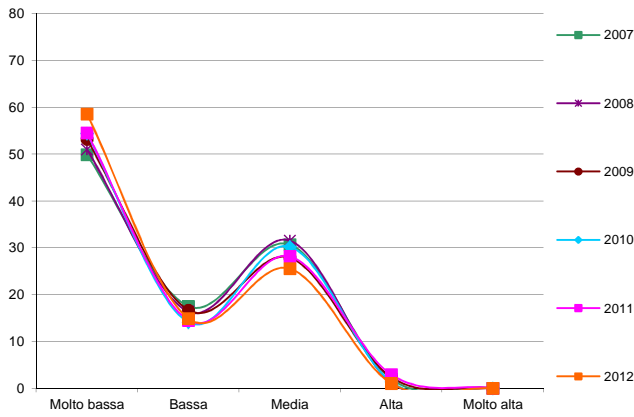

**Tempi di attesa**

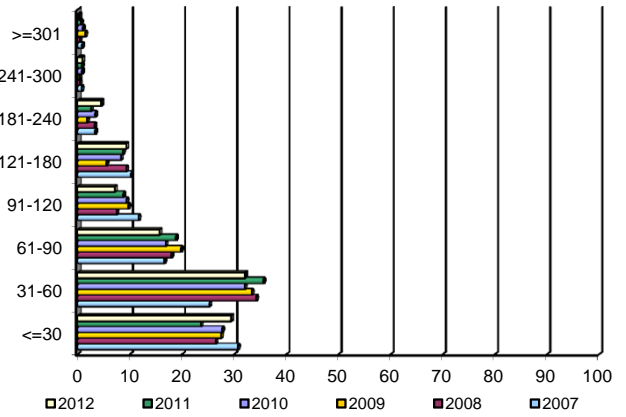

**OSPEDALE REGIONALE U. PARINI**

		2007	2008	2009	2010	2011	2012
<b>DATI GENERALI</b>							
	Dimessi in regime ordinario	15.755	16.096	15.720	15.730	15.684	15.751
	Dimessi in day-hospital	6.317	6.135	5.838	5.895	6.140	6.687
	Presenze in ricovero ordinario	15.755	16.096	15.720	15.730	15.684	15.751
	Giornate di degenza ordinaria dimessi	122.297	122.834	123.530	124.184	125.261	119.342
	Giornate di degenza ordinaria presenze	21.446	20.408	123.530	124.184	125.261	119.342
	Posti letto ordinari	433,50	420,67	421,75	416,42	422,00	427,00
	Posti letto DH	52,75	52	50,83	51,08	52	52
<b>INDICATORI RICOVERI ORDINARI</b>							
	Degenza media su presenze (gg.)	7,76	7,63	7,86	7,89	7,99	7,58
	Tasso di occupazione (n. indice)	0,77	0,80	0,80	0,82	0,81	0,77
	Intervallo di turnover (gg.)	2,28	1,91	1,93	1,77	1,84	2,32
	Indice di rotazione (n. pazienti)	36,34	38,26	37,27	37,77	37,15	36,89
	Indice di case-mix (n. indice)	0,99	0,99	0,96	0,94	0,95	0,95
	Indice di performance (n. indice)	1,16	1,18	1,07	1,13	1,11	1,12
<b>ALTRI INDICATORI</b>							
ORDINARI	Degenza media su dimessi	7,76	7,63	7,86	7,89	7,99	7,58
	Degenza media trimmata (gg.)	8,25	8,1	7,84	8,14	7,87	7,73
	Degenze 0-1 gg. (%)	12,17	11,16	11,44	11,47	11,74	12,22
	Degenze 2-3 gg. (%)	28,8	30,06	30,63	30,41	30,1	30,53
	Degenze outlier (%)	2,15	2,14	6,1	6,3	5,95	5,51
	Peso medio	1,08	1,1	1,05	1,08	1,04	1,05
	DRG complicati (%)	21,55	21,65	18,68	19,62	18,47	18,12
	DRG non complicati (%)	32,61	30,43	30,59	31,62	31,83	31,46
DH	DRG medici (%)	56,85	56,9	63,21	63,15	64,43	65,39
	DRG chirurgici (%)	35,27	35,31	36,79	36,85	35,57	34,61
	DH 1 giorno (%)	69,78	69,27	65,69	68,39	68,45	72,84
	DH ciclo (%)	30,22	30,73	34,31	31,61	31,55	27,16
	DRG medici (%)	47,32	45,88	48,22	47,06	45,57	45,97
	DRG chirurgici (%)	52,62	54,08	51,78	52,94	54,43	54,03
	GG. Degenza	21.446	20.408	20.557	19.462	19.680	20.108
	Durata media del DH	3,39	3,33	3,52	3,3	3,21	3,01
APPROPRIATEZZA	Tasso di occupazione	1,63	1,57	1,62	1,52	1,51	1,55
	Indice di rotazione	119,75	117,98	114,85	115,41	118,08	128,6
	Ricoveri ordinari ripetuti 0-1 giorno (n°casi)	68	58	59	63	68	58
	Ricoveri ordinari ripetuti casi week end (n°casi)	43	43	46	42	54	59
Ricoveri ordinari ripetuti finestra 2-14 (n°casi)	386	464	385	421	406	391	
Ric.ch. preceduto da medico entro 14 gg. (n°casi)	182	181	146	129	143	173	
<b>DISEASE STAGING</b>							
STADI	Stadio 0	5,22	5,04	5,46	5,32	5,38	5,17
	Stadio 1	63,56	63,92	62,73	62,7	62,8	62,56
	Stadio 2	19,83	20,11	19,76	20,48	19,29	19,68
	Stadio 3	11,38	10,92	12,06	11,49	12,52	12,57
DRG RD Scale Ord.	Molto bassa	25,92	25,73	26,3	25,66	26,62	28,02
	Bassa	37,32	35,84	34,98	35,2	34,83	35,12
	Media	31,71	33,16	33,7	33,58	33,55	32,13
	Alta	4,27	4,72	4,38	4,79	4,22	4,18
	Molto alta	0,76	0,55	0,6	0,76	0,79	0,54
MORT Scale Ordinari	Rischio=0 (casi esclusi dal calcolo delle % succ.)	21,07	19,74	21,12	20,39	20,73	20,33
	Molto bassa	9,72	9,61	9,97	10,54	10,48	10,05
	Bassa	16,44	15,4	15,56	15,39	15,75	15,61
	Media	54,54	54,14	52,86	53,24	51,42	51,44
	Alta	16,3	17,73	17,9	16,85	17,95	18,19
	Molto alta	3	3,12	3,7	3,97	4,4	4,71
LOS Scal Ordinari	Molto bassa	16,74	15,84	17,19	16,9	18,05	18,79
	Bassa	24,37	24,59	25,64	24,31	25,12	23,48
	Media	47,08	48,25	45,29	46,33	45,19	46,22
	Alta	10,59	10,08	10,66	11,27	10,25	10,33
	Molto alta	1,21	1,23	1,19	1,17	1,35	1,18
<b>TEMPI DI ATTESA</b>							
	<=30	57,31	57,31	56,95	54,8	57,41	59,48
	31-60	14,78	16,01	15,77	15,75	14,95	14,49
	61-90	8,07	8,8	8,47	7,58	7,27	6,7
	91-120	4,85	4,4	4,81	4,89	4,01	4,04
	121-180	4,28	4,11	4,64	5,94	4,7	4,4
	181-240	1,78	2,96	2,33	3,63	2,58	3,17
	241-300	5,02	3,33	3,94	2,32	2,46	1,67
	>=301	3,92	3,09	3,1	5,1	6,62	6,04

## OSPEDALE REGIONALE U. PARINI

### Dimessi per regime di ricovero

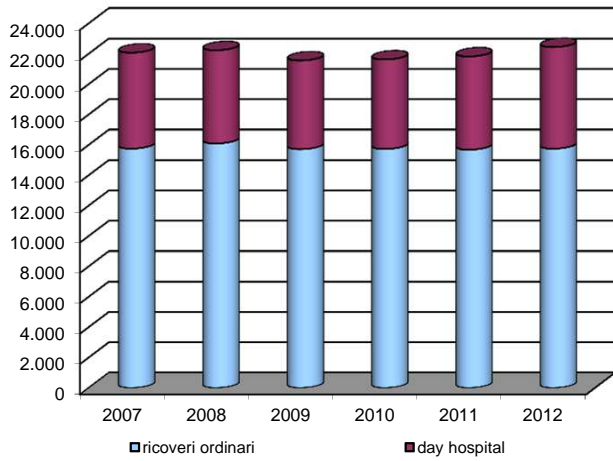

### Ricoveri ordinari - Durata della degenza

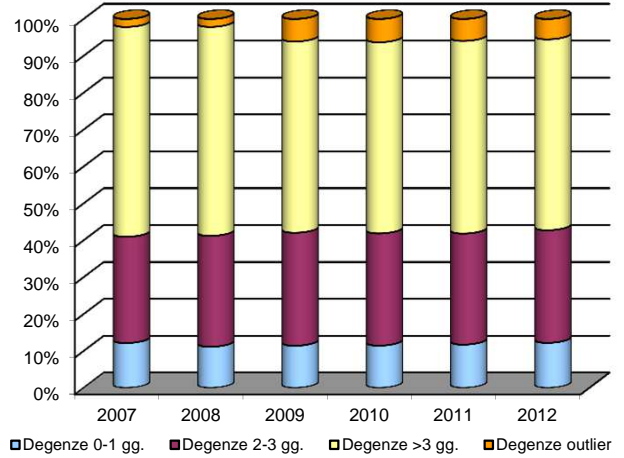

### Day Hospital - Tipologia

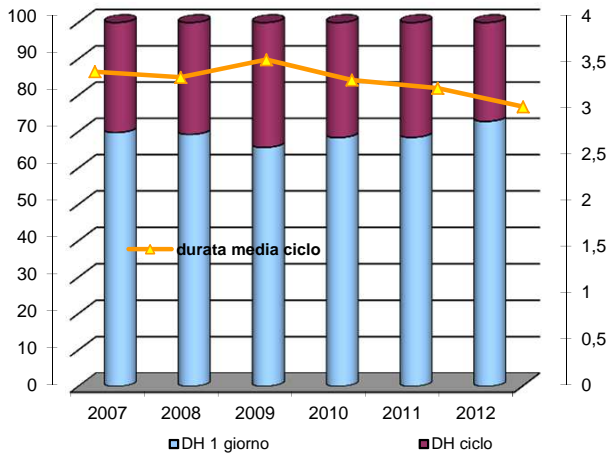

### Stadi

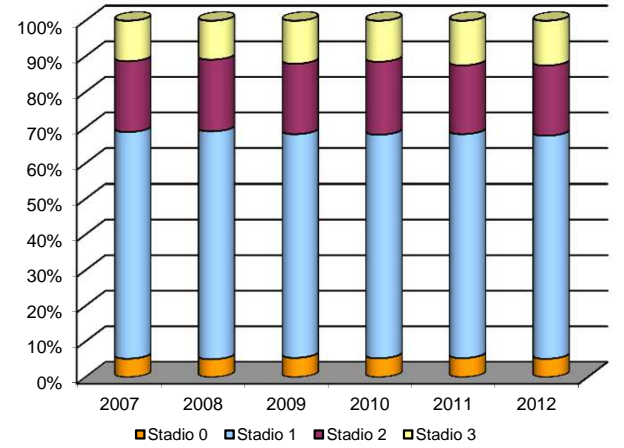

### Degenza media

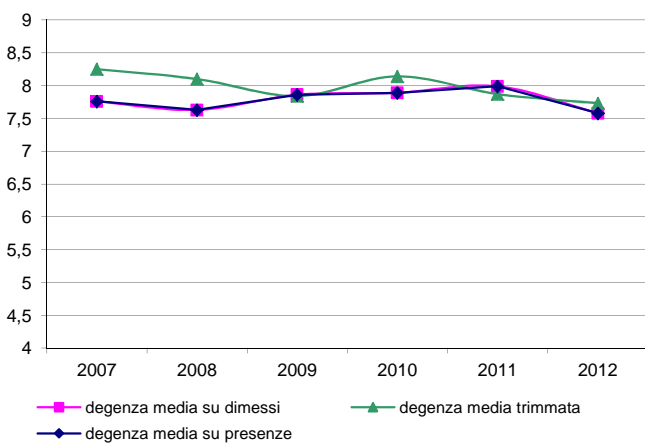

### Tasso di occupazione

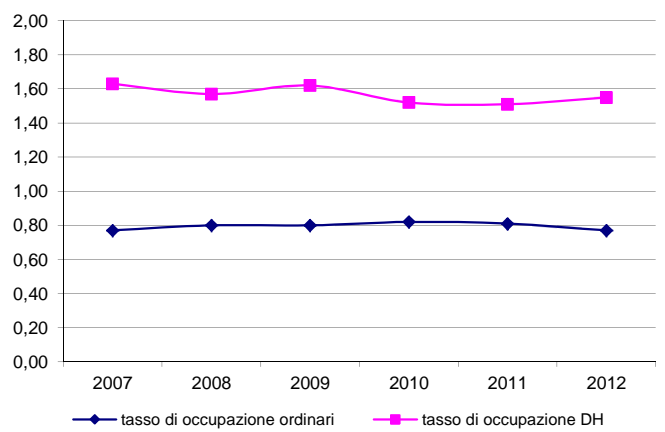

### Los Scale

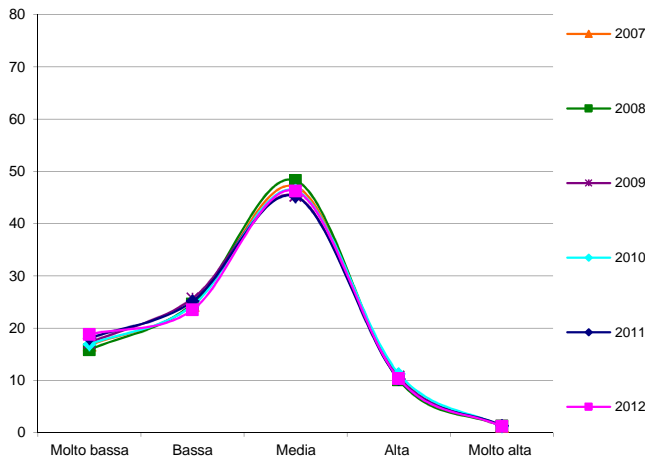

### Tempi di attesa

