Région Autonome Vallée d'Aoste | Regione Autonoma Valle d'Aosta

**Présidence de la Région**
**Département Protection Civile et Sapeurs Pompiers**
**Interventions Opérationnelles**

**Presidenza della Regione**
**Dipartimento Protezione Civile e Vigili del Fuoco**
**Interventi Operativi**

# VERBALE DI ESECUZIONE D'URGENZA DI LAVORI INDIFFERIBILI

(ai sensi del
D.Lgs. 36/2023, art. 140 e della
L.R. 5/2001, art. 9, comma 4 e art. 18, comma 1)

*****

**OGGETTO: Intervento urgente ed indifferibile di disalveo di un tratto del torrente Mont-Fraz, in loc. Frassiney, a seguito delle colate detritiche avvenute i giorni 7 e 9 giugno 2024, nel comune di Rhêmes-Saint-Georges (ID 3674 e 3676 portale dissesti RAVA).**

Il giorno 07.06.2024, il sottoscritto tecnico della Struttura Interventi Operativi – geom. Claudio VICARI – ha effettuato un sopralluogo tecnico, a seguito di segnalazione della Centrale Unica del Soccorso (C.U.S.), su un tratto del torrente Mont-Fraz, in loc. Frassiney, nel comune di Rhêmes-Saint-Georges, alla presenza del Sindaco, sig.ra Nella Thérisod.

Si è constatato che ha avuto luogo una colata detritica in assenza di piogge, verosimilmente causata dallo scioglimento nivale a monte, su terreni detritici. Essa ha divelto il ponte della strada poderale posto a monte della S.R.

24, ha ostruito la sezione idraulica del ponte di quest'ultima, nonché completamente interrito le soglie comprese tra la S.R. e la strada poderale.

In considerazione delle previsioni metereologiche secondo le quali nei successivi giorni avrebbe piovuto, i lavori di sistemazione idraulica sono iniziati il giorno stesso, secondo le modalità illustrate nel seguito.

Il giorno successivo, il 6 giugno, è stato effettuato un ulteriore sopralluogo in elicottero alla presenza del Dirigente della scrivente Struttura – geol. Massimo BROCCOLATO – con il fine d'ispezionare il bacino idrografico del torrente Mont-Fraz e avere un quadro complessivo dell'eventuale presenza di ulteriori detriti in grado d'innescare ulteriori colate detritiche. In tale sede, si è rilevata una quantità di materiale detritico rilevante.

Il giorno 10.06.2024, il sottoscritto tecnico della Struttura Interventi Operativi – geom. Claudio VICARI – ha nuovamente effettuato un sopralluogo tecnico, a seguito di segnalazione della Centrale Unica del Soccorso (C.U.S.), sul medesimo tratto di asta torrentizia, a seguito di una nuova colata detritica avvenuta la sera del giorno precedente.

In tal caso, si è constatato che la colata detritica si è originata come conseguenza delle forti piogge delle ore precedenti, movimentando del materiale detritico già saturo. In questo caso vi è stato un coinvolgimento del piano stradale del ponte della S.R. 24.

Complessivamente, il tratto di torrente su cui è necessario intervenire con opere di sistemazione idraulica e rimozione del materiale detritico, si estende per circa 350 m a monte rispetto al punto in cui il torrente Mont-Fraz sfocia nella Dora di Rhêmes.

Si dà atto, in base a quanto disposto dal dott. geol. Massimo BROCCOLATO – dirigente della Struttura Interventi Operativi – delle seguenti nomine interne:

- ing. Carlo BARTOLINI: Responsabile Unico del Procedimento (R.U.P.), ai sensi del D.Lgs. 36/2023, art. 15 e responsabile dei lavori, ai sensi del D.Lgs. 81/2008;
- geom. Claudio VICARI: Direttore dei Lavori, ai sensi del D.Lgs. 36/2023, art. 114.

Gli interventi sopra descritti saranno eseguiti ai sensi:

- del D.Lgs. 36/2023 (*Codice dei contratti pubblici*), art. 40 (*Procedure in caso di somma urgenza e di protezione civile*);
- della L.R. 5/2001 (*Organizzazione delle attività regionali di protezione civile*), art. 9 (*Interventi urgenti e indifferibili*), comma 4 e art. 18 (*Dichiarazione di pubblica utilità, indifferibilità ed urgenza*), comma 1,

secondo le indicazioni e la tempistica stabilite dal Direttore dei Lavori e, sentito il Dirigente della Struttura Interventi Operativi, avvalendosi della seguente Ditta specializzata nell'ambito di tali tipologie di lavori, in possesso dei requisiti tecnico-professionali necessari e resasi immediatamente disponibile:

- SPORT FLASSIN DI PAVIN FRANCA & C. S.A.S., con sede in Loc. Plan Chateau, 3 - 11010 Gignod (P.IVA: 00543940076).

I lavori realizzati verranno pagati in base al Prezzario vigente per l'esecuzione dei lavori pubblici di interesse regionale di cui alla deliberazione della Giunta regionale n. 224 del 04.03.2024 e, in riferimento ad esso, a fine lavori, sarà redatta la contabilità degli stessi.

La Direzione Lavori provvederà alla redazione della stima sommaria delle opere da eseguire con successiva perizia estimativa di spesa.

La sig.ra Franca PAVIN, legale rappresentante della Ditta SPORT FLASSIN DI PAVIN FRANCA & C. S.A.S., dichiara di essere pienamente edotto di tutte le circostanze, di fatto e di luogo, inerenti l'esecuzione dei lavori e di accettare senza sollevare riserve od obiezione alcuna la consegna dei lavori, che avviene contestualmente alla sottoscrizione del presente verbale.

Il presente verbale è redatto in unico originale.

Quart, li 10.06.2024

IL R.U.P.
*– ing. Carlo BARTOLINI –*

IL DIRETTORE DEI LAVORI
*– geom. Claudio VICARI –*

per accettazione:
LA DITTA SPORT FLASSIN DI PAVIN FRANCA & C. S.A.S.
*– Franca PAVIN –*

Visto, si approva:
IL DIRIGENTE
*– dott. geol. Massimo BROCCOLATO –*

BC\
R:\LAVORI\AAA_SOMME URGENZE\AAA_SOMME URGENZE_2024\20240610_RHEMES_SG_Colata (loc. Frassiney)_\03-ANAC\verbaleSU.docx

# ALLEGATI FOTOGRAFICI

Data: 10/06/2024 Stampa realizzata tramite GeoNavigatori progetto SCT - Regione Autonoma Valle d'Aosta

Fig 1: ortofoto del tratto coinvolto.

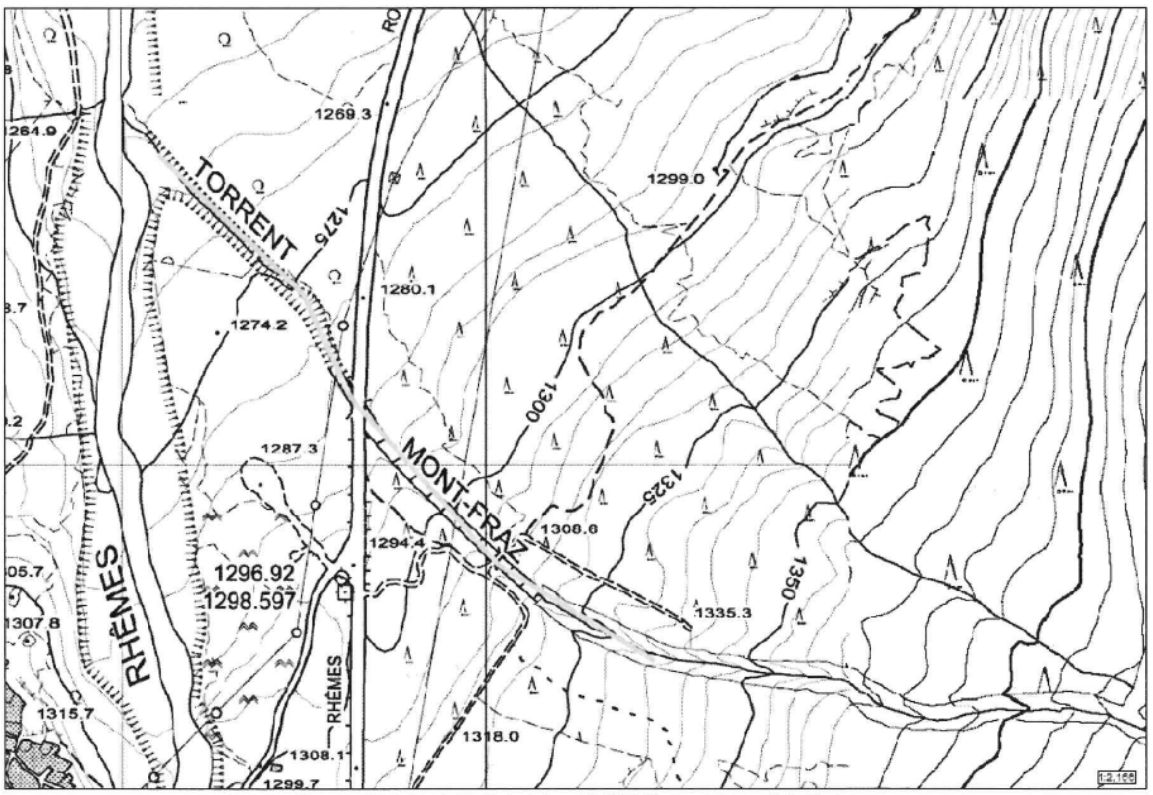


Data: 10/06/2024 Stampa realizzata tramite GeoNavigatori progetto SCT - Regione Autonoma Valle d'Aosta

Fig 2: CTR del tratto coinvolto

Fig 3: foto esemplificativa 1

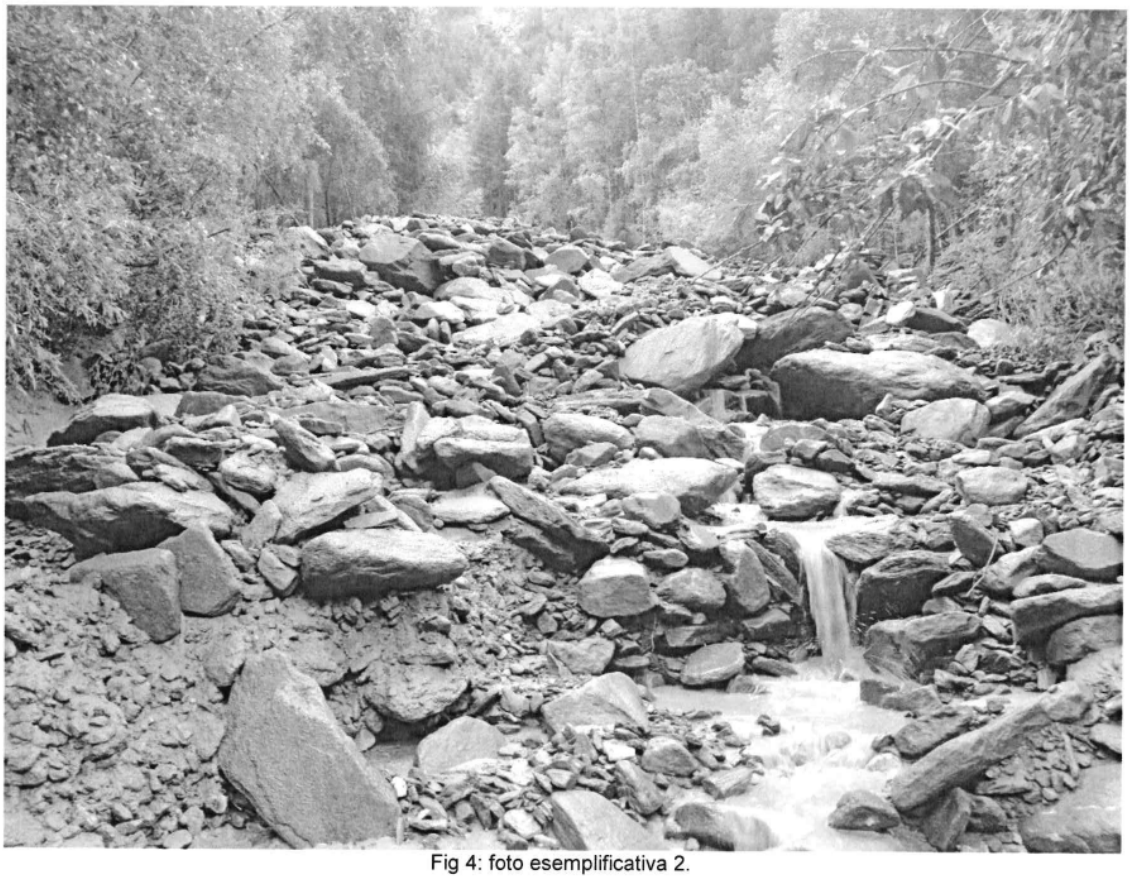

Fig 4: foto esemplificativa 2.

Fig 5: foto esemplificativa 3.