

COMMITTENTE: **Monterosa S.p.A.**
 Regione Autonoma Valle d'Aosta / Région Autonome Vallée d'Aoste
 COMUNE DI: **Gressoney La Trinité**
 OGGETTO: **INTERVENTI DI MIGLIORAMENTO TRACCIATO SCIABILE INDREN - GABJET**
 CODICE LAVORO: **GTL_MTRS_IND1_16**
 PROGETTO PRELIMINARE
 TITOLO TAVOLA: **CARTOGRAFIE VINCOLI L.R. 13/1998 (P.T.P.) D.LGS. 42/2004 - ARTT.136 - 142**
25
 SCALA: **1:10.000**

FILE	DATA	COMMENTI	DISIGNATORE	CONTROLLATO
GTL_MTRS_IND1_16_PRE_25_0_PTP-DL42	12/01/2017	AB	AB	MF

STUDIO TECNICO: **Dr. For. Enrico CERIANI**
Ing. Marco FIOU

I COLLABORATORI:
Geom. Marco BERNARDI
Dr. Geol. Andrea BUSSI
Dr. Geol. Michel LUBOZ
Dr. For. Luca PEZZUOLO

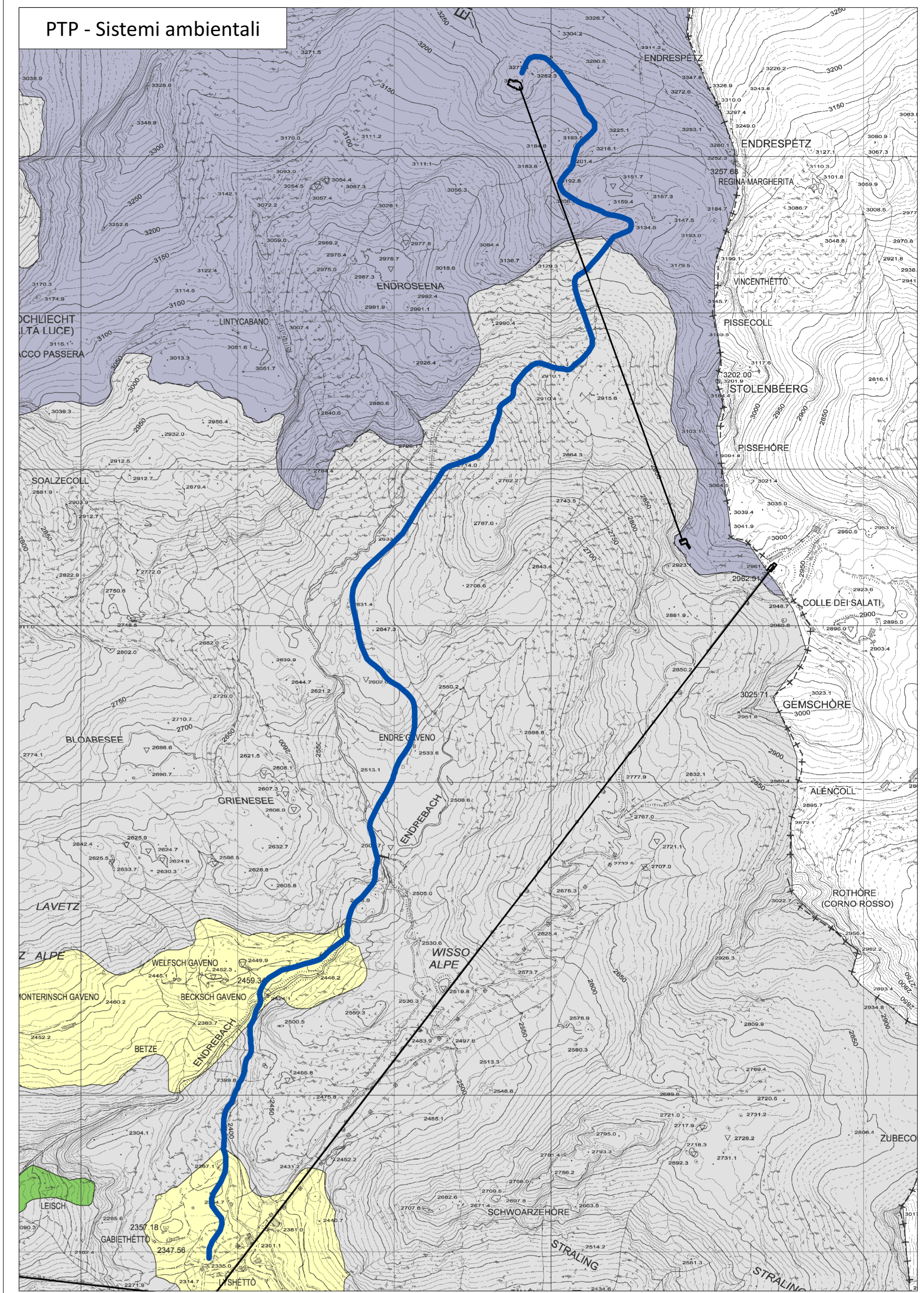
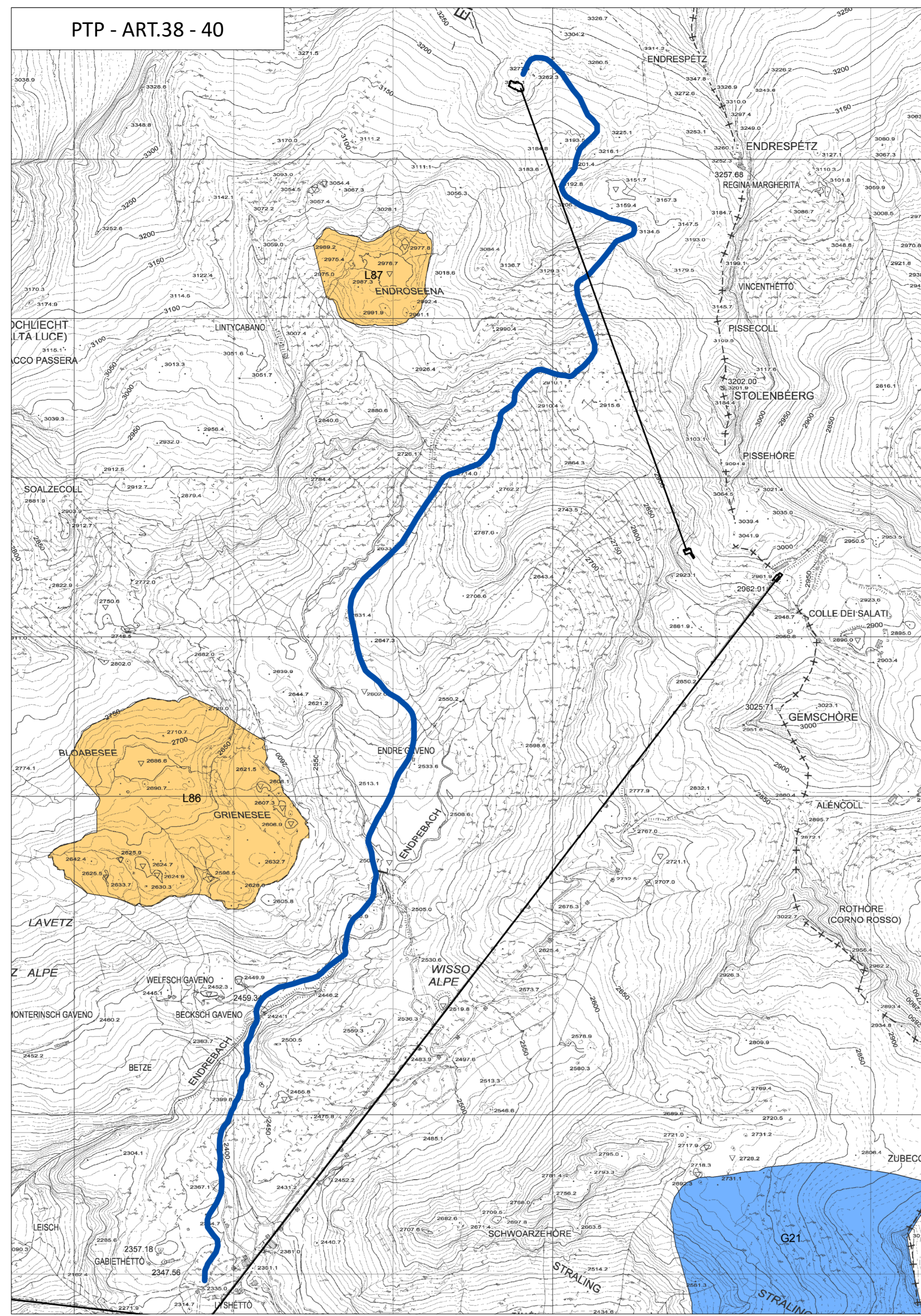

LEGENDA

— Pista Indren - Gabiet

P.T.P. L.R.13/1998 - Artt. 38 e 40

- (g) Siti di interesse geologico
- (pl) Aree di pertinenza dei laghi

P.T.P. L.R.13/1998 - Sistemi ambientali

- Sottosistema alta montagna (art.11)
- Sottosistema altre aree naturali (art.11)
- Sistema dei pascoli (art.12)
- Sistema boschivo (art.13)

D.Lgs. 42/2004 - Art. 136

- Aree di notevole interesse pubblico

D.Lgs. 42/2004 - Art. 142

- b) Fascia di rispetto dei laghi
- c) Fascia di rispetto dei fiumi
- d) Montagne per la parte eccedente 1.600m slm
- e) Ghiacciai e circhi glaciali

