

**MORETTI**
PREFABBRICATI**MORETTI**
INTERHOLZ**MORETTI**
CONTRACT**MORETTI**
REAL ESTATE**COMPONENTI E REALIZZAZIONI IN EDILIZIA INDUSTRIALIZZATA,
IN LEGNO LAMELLARE E GRANDI INTERVENTI DI SUIUPPO IMMOBILIARE**

In evidenza: Edilportale Marketing Awards Made Expo 2010 Living Box

264.488
utenti iscritti

nome utente

Invi

registrati gratis | ricorda password



Cerca nel sito...

Invi



News e Servizi | Prodotti e Aziende | Normativa | Software | Libri | Lavoro | Forum

-- Gli speciali tecnici --

Notizie | Eventi | Progetti | Concorsi e Appalti | Prezzari | Formazione | Immobiliare | Archivio Newsletter

News - RISPARMIO ENERGETICO



Detrazione 55%: il Governo intende mantenerla anche dopo il 2010

Sono detraibili anche le porte d'ingresso, a condizione che rispettino gli stessi limiti di trasmittanza delle finestre

di [Rossella Calabrese](#)

Letto 707 volte vota Risultato 0 voti

13/11/2009 - "Il 55% può essere portato avanti con interventi legislativi l'anno prossimo". Lo ha affermato il Sottosegretario all'Economia e Finanze Luigi Casero lo scorso 11 novembre in Aula al Senato illustrando il parere del governo sugli emendamenti all'articolo 2 della Finanziaria in discussione a Palazzo Madama.



Ricordiamo che, ai sensi della legislazione vigente, la detrazione fiscale del 55% sulle spese per la riqualificazione energetica degli edifici sarà valida fino al 31 dicembre 2010; nei giorni scorsi la Commissione Ambiente e Territorio del Senato ha però respinto un emendamento all'art. 2 del **Ddl Finanziaria 2010** che prevedeva la proroga del bonus del 55% fino al 31 dicembre 2012 (**leggi tutto**).

In Senato, il Sottosegretario Casero ha ribadito la volontà del Governo di confermare la detrazione del 55% per la riqualificazione energetica, affermando: "La possibilità di detrarre il 55% delle spese sostenute per le ristrutturazioni edilizie ad alta valenza ambientale ha prodotto effetti sicuramente positivi sia in termini di trasparenza delle spese sostenute, sia per il conseguimento degli obiettivi di riduzione del consumo energetico; pertanto il Governo intende mantenere tale norma anche dopo la sua scadenza nel 2011." La norma - ha ricordato Casero - non scade il prossimo anno, ma nel 2011; si sta quindi lavorando per trovarle una copertura finanziaria futura.

Novità per le **porte di ingresso**: con la **Faq 33** l'Enea afferma che la detrazione del 55% può essere applicata anche alle spese per la sostituzione della porta di ingresso, a condizione che sia rispettata la stessa trasmittanza termica delle finestre comprensive di infissi, indicata nelle tabelle di cui all'Allegato B del **DM 11 marzo 2008**. L'art. 4 c. 4 lettera c) del DPR 59/2009 - spiega l'Enea - prevede che, per tutte le categorie di edifici, il valore massimo della trasmittanza delle chiusure apribili (porte, finestre e vetrine anche se non apribili, comprensive degli infissi) deve rispettare i limiti di legge. Quindi, poiché il DPR 59/2009 equipara la trasmittanza delle porte e delle finestre, anche ai fini delle detrazioni per la sostituzione di porte deve essere rispettata la trasmittanza relativa alle



inserisci qui la tua Email Invi

[Entra nell'Archivio Newsletter](#) Edilportale.com sur Facebook
Devenir fan

Edilportale.com a 1,425 fans

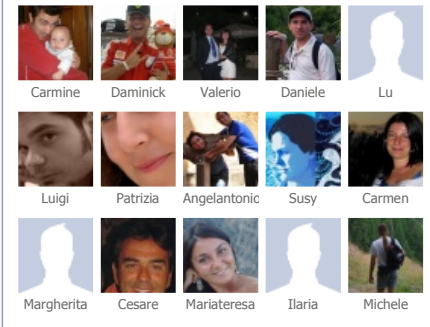
[Edilportale.com su Facebook](#)

News sull'argomento

13/11/2009

[Sicurezza, a Trento un marchio per gli edifici sostenibili](#)

Resistenza a terremoti, fuoco e compatibilità ambientale tra i requisiti

13/11/2009

[Fotovoltaico: proposte dei produttori per il nuovo Conto Energia](#)

Durata quinquennale del meccanismo di incentivazione e riduzione delle tariffe

12/11/2009

[Rinnovabili, in Sardegna via ai progetti sostenibili](#)

Cofinanziate attività innovative e progetti di educazione ambientale

09/11/2009

Detrazione 55% solo per riqualificazioni energetiche certificate

finestre, indicata nelle tabelle di cui all'Allegato B del DM 11 marzo 2008.

Nella domanda si richiedeva, inoltre, se fosse agevolabile anche la sostituzione della **porta del box auto** adiacente all'abitazione; l'Enea fa notare che una condizione indispensabile per accedere al bonus è che il locale sia riscaldato, e nel caso di un box auto questo non si verifica.

(riproduzione riservata)

[Tutte le news su Detrazioni 55% risparmio energetico](#)

CONDIVIDI

vota | Risultato 0 voti

Normativa sull'argomento

[Bozza non ancora in vigore 22/09/2009](#)

Schema del disegno di legge Finanziaria per l'anno 2010

[Decreto Ministeriale 11/03/2008](#)

Ministero dello Sviluppo Economico - Attuazione dell'articolo 1, comma 24, lettera a), della legge 24 dicembre 2007, n. 244, per la definizione dei valori limite di fabbisogno di energia primaria annuo e di trasmittanza termica ai fini dell'applicazione dei commi 344 e 345 dell'articolo 1 della legge 27 dicembre 2006, n. 296

Inserisci un commento alla news

Il tuo nome(*)

Titolo commento (*)

Commento (*)
max 2000 caratteri

Ricopia il codice visualizzato a lato

LG BIN

Bonus 55% incompatibile con misure anticrisi

La detrazione per la riqualificazione energetica non si cumula con l'incentivo per l'acquisto di nuovi macchinari

09/11/2009

[Consumo di suolo, le proposte a Urbanpromo](#)

Densificazione, copianificazione e supporto normativo - fiscale tra le soluzioni



Più lette

Più commentate

Articolo letto 24970 volte
[Certificatori energetici: in arrivo i requisiti per i professionisti](#)

Articolo letto 17383 volte
[Cambio destinazione d'uso, rivoluzione con il Piano Casa](#)

Articolo letto 15411 volte
[Piano Casa, al via le domande in 6 Regioni](#)

Articolo letto 12082 volte
[Certificazione energetica: online il nuovo DOCET](#)

Articolo letto 9430 volte
[Sicurezza sul lavoro, iscrizioni all'Inail con comunicazione unica](#)



RISPARMIO ENERGETICO E SOSTENIBILITA'

MANUALE DELLA CERTIFICAZIONE ENERGETICA DEGLI EDIFICI. NORME, PROCEDURE E STRATEGIE D'INTERVENTO

Prezzo: € 48,00

Offerta: € 31,2



RISPARMIO ENERGETICO E SOSTENIBILITA'

CERTIFICAZIONE ENERGETICA DEGLI EDIFICI

Prezzo: € 280,00

Offerta: € 252

Entra nell'Archivio Libri

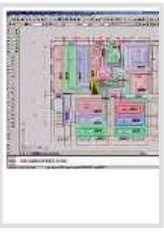

PANNELLI in AutoCad

Software per la progettazione in AutoCAD di impianti di riscaldamento a pannelli radianti

Prezzo: € 900,00

Offerta: € 489,00



BM FOTOVOLTAICO E SOLARE TERMICO

Software per la progettazione e la preventivazione di impianti fotovoltaici e solari termici

Prezzo: € 600,00

Offerta: € 420,00

Entra nell'Archivio Software

fischer
I SISTEMI DI FISSAGGIO



**INSTALLATORE
SERRAMENTI
QUALIFICATO**

[Edilportale come Homepage](#) | [Contattaci](#) | [Assistenza](#) | [Pubblicità](#) | [Dicono di noi](#) | [Lavora con noi](#) | [segnala ad un amico](#) | [Rss feed](#)

© 2001-2009 Edilportale.com S.p.A. P.IVA 05611580720 - Tutti i diritti riservati. Condizioni generali | Informativa Privacy