



- Ambiti Inedificabili**  
 Art.27 - Boschi  
 Boscato  
 Bosco distrutto da incendio

SCALA 1:2.000



- Vincoli Forestali**  
 Vincolo Idrogeologico  
 Legge Castagno

SCALA 1:2.000

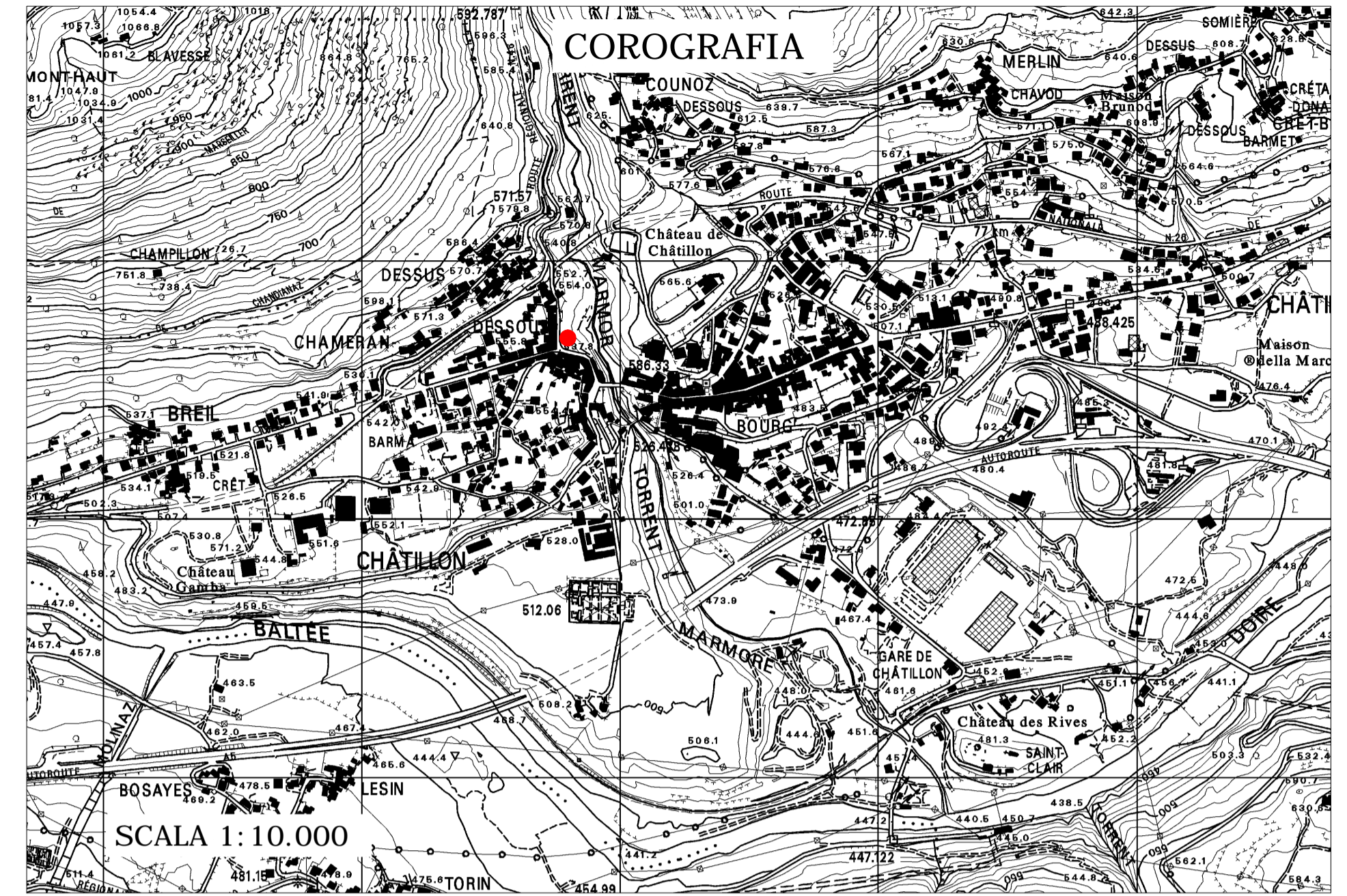

SCALA 1:10.000

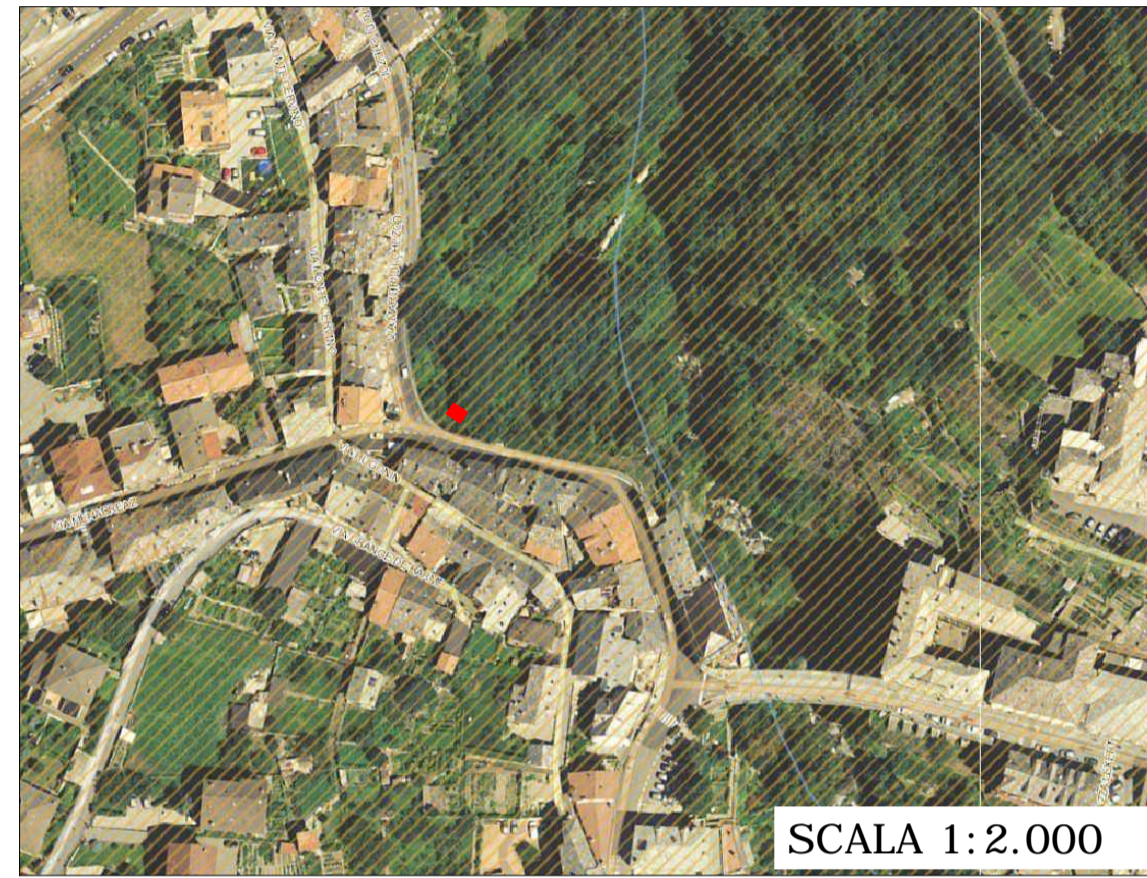

- Ambiti Inedificabili**  
 Art.34 - Laghi e zone umide  
 L - Lago  
 LS - Lago (art34 c5 lr11/98)  
 L\_20 - Fascia di rispetto di 20 metri del lago  
 LS20 - Fascia di rispetto di 20 metri (art34 c5 lr11/98)  
 L\_80 - Fascia di rispetto di 80 metri del lago  
 LS80 - Fascia di rispetto di 80 metri (art34 c5 lr11/98)  
 ZU - Zona Umida  
 ZUS - Zona Umida (art34 c5 lr11/98)  
 ZU\_20 - Fascia di rispetto di 20 metri della zona umida  
 ZUS20 - Fascia di rispetto di 20 metri (art34 c5 lr11/98)  
 ZU\_80 - Fascia di rispetto di 80 metri della zona umida  
 ZUS80 - Fascia di rispetto di 80 metri (art34 c5 lr11/98)  
 LZ - Lago o zona umida  
 LZS - Lago o zona umida (art34 c5 lr11/98)  
 LZ\_20 - Fascia di rispetto di 20 metri del lago o zona umida  
 LZS20 - Fascia di rispetto di 20 metri (art34 c5 lr11/98)  
 LZ\_80 - Fascia di rispetto di 80 metri del lago o zona umida  
 LZS80 - Fascia di rispetto di 80 metri (art34 c5 lr11/98)  
 NP - Ambito non presente  
 NI - Cartografia non informatizzata

SCALA 1:2.000

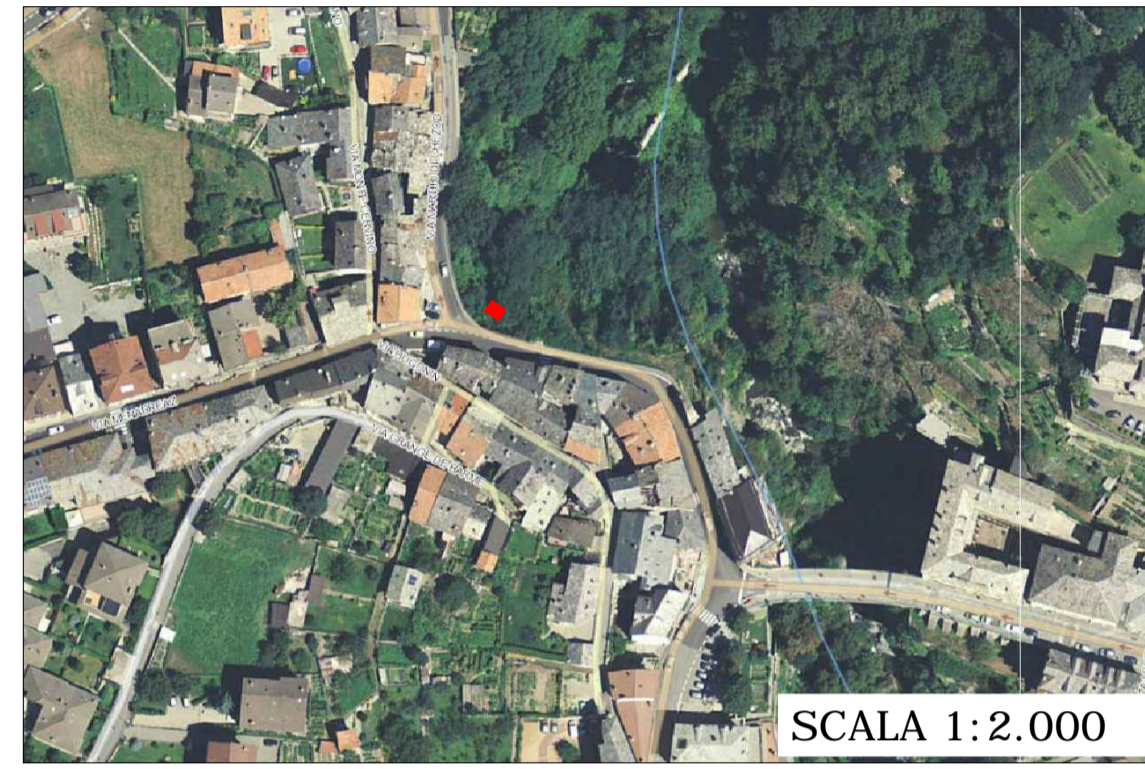

- Vincoli Forestali**  
 Vincolo Idrogeologico  
 Legge Castagno

SCALA 1:2.000

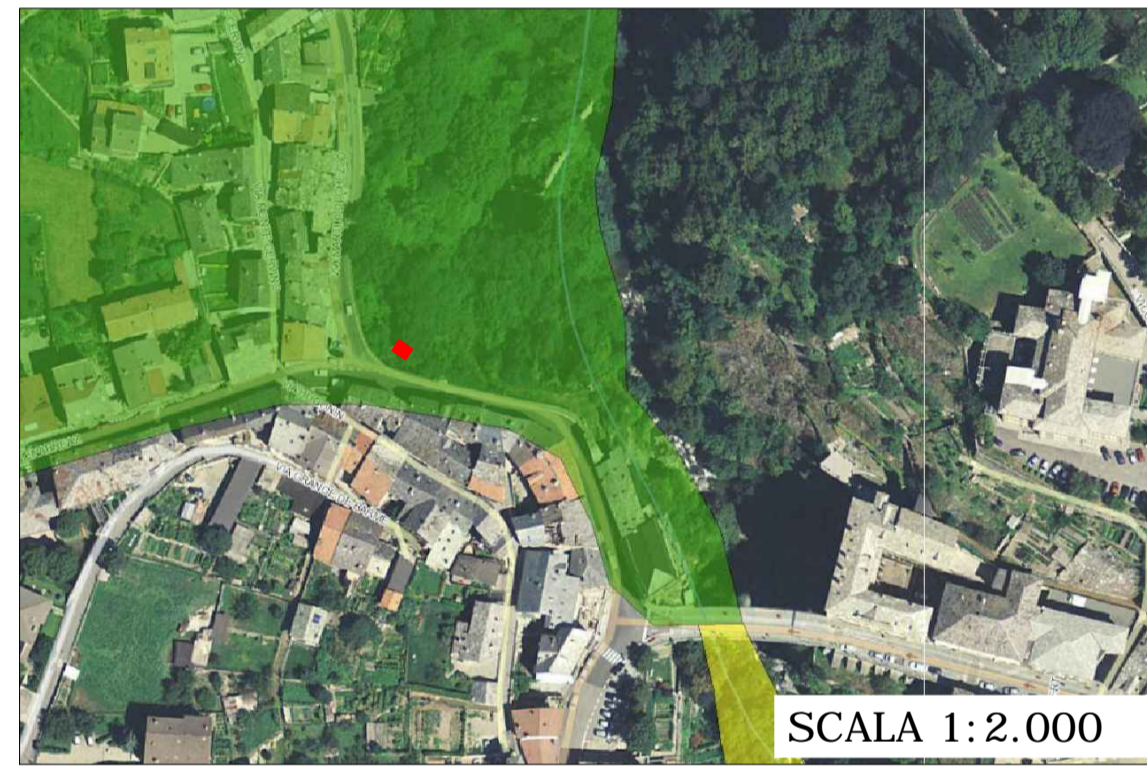

- Ambiti Inedificabili**  
 Art.25 comma 1 - Frane  
 F1 - Area ad alta pericolosità  
 F2 - Area a media pericolosità  
 F3 - Area a bassa pericolosità  
 F3-S - Area a bassa pericolosità speciale  
 FC-1 - Fascia di castella con disciplina d'uso F1  
 FC-2 - Fascia di castella con disciplina d'uso F2  
 FC-S - Fascia di castella speciale  
 Cartografia non approvata  
 Cartografia non informatizzata

SCALA 1:2.000

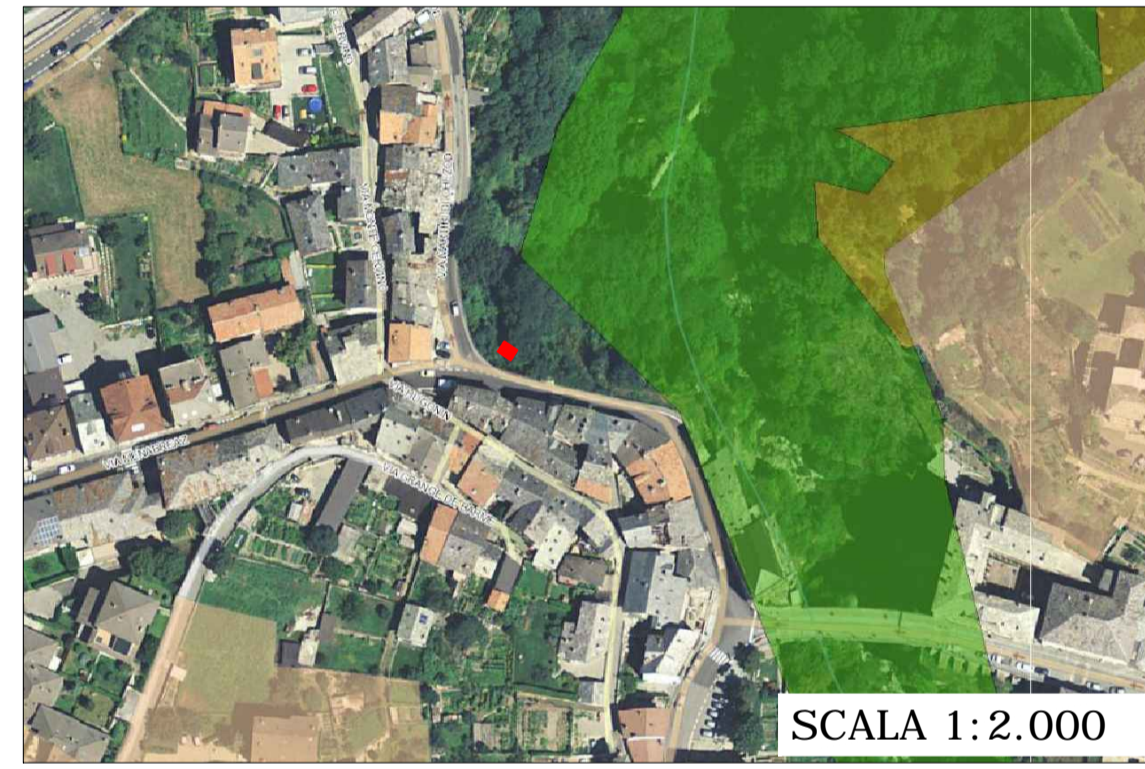

- Vincoli Paesaggistici**  
 Vincolo ex 4497  
 Disegno vincolo  
 Segnale vincolo  
 Bosco di tutela  
 Area boschive da concertare  
 Area boschive in fase di concertazione  
 Area boschive in fase di elaborazione (già concertate)  
 Area boschive approvate precedentemente all'entrata in vigore della L.R. 11/1998  
 Area boschive elaborate

SCALA 1:2.000



SCALA 1:1.000

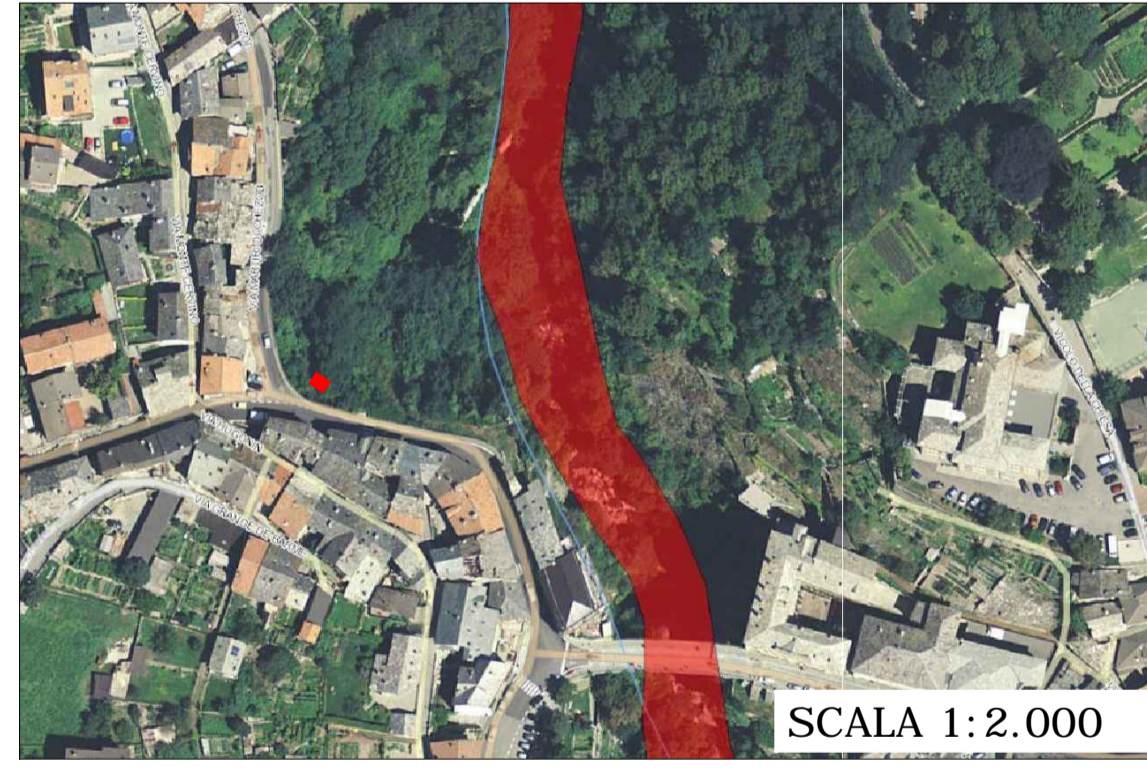

- Ambiti Inedificabili**  
 Art.26 - Inondazioni  
 FA - Area di deflusso della piena  
 FB - Area di esondazione  
 FC - Area di inondazione per piena catastrofica  
 IC-A - Fascia di castella con disciplina d'uso IA  
 IC-B - Fascia di castella con disciplina d'uso IB  
 IC-C - Fascia di castella con disciplina d'uso IC  
 Cartografia non approvata

SCALA 1:2.000

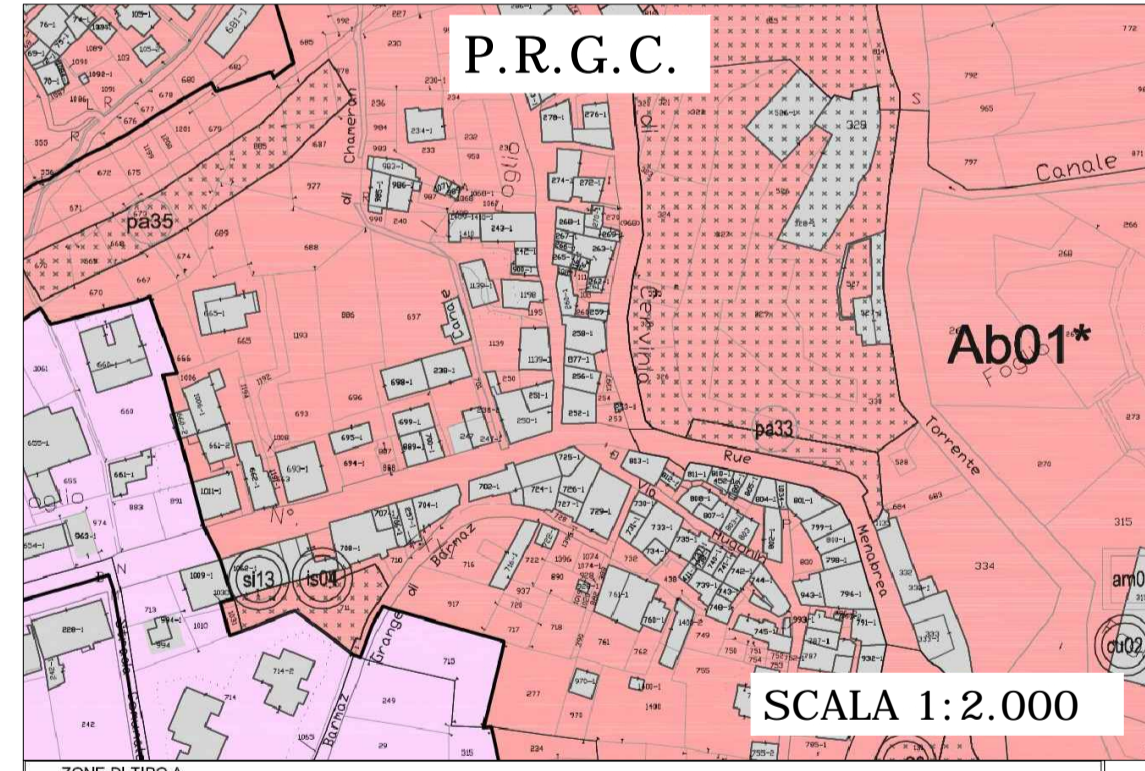

SCALA 1:2.000

<b>ZONE DI TIPO A</b>		
Ab - borgo	Ac - villaggio	Ae - borgo
<b>ZONE DI TIPO B</b>		
Ba - sottosezione edificata o di completamento destinata prevalentemente alla residenza	Bb - sottosezione edificata o di completamento destinata prevalentemente alle attività artigianali	Bc - sottosezione edificata o di completamento destinata prevalentemente alle attività ricreative e turistiche
Aree a servizi		
Aree sottoposte a speciali limitazioni e discipline (Ca01, Ba44 e Ba45) per talune si fa riferimento alla prescrizione delle N.T.A.		
Visibilità prevista		
Visibilità esistente		
<b>SERVIZI DI RILEVANZA REGIONALE ESISTENTI</b>		<b>SERVIZI DI RILEVANZA LOCALE ESISTENTI</b>
sa - servizi	sc - scuole	si - sicurezza
is - istituzioni scolastiche	is - istituzioni scolastiche	sc - cultura
tr - trasporti, stazioni, nodi di interscambio	tr - trasporti, stazioni, nodi di interscambio	sc - cultura
am - attività ricreative	am - attività ricreative	sc - cultura
sp - sport e tempo libero	sp - sport e tempo libero	sc - cultura
<b>PROGETTO</b>		il - illuminazione
is - servizi	is - servizi	pa - parcheggi

**LEGENDA:**  
 ■ CABINA ELETTRICA IN PROGETTO

REGIONE AUTONOMA VALLE D'AOSTA COMUNE DI CHATILLON				REGION AUTONOME VALLEE D'AOSTE COMMUNE DE CHATILLON			
5				COMMITTENTE			
4				DEVAL S.P.A.			
3				Via Clavallité, 8			
2				11100 Aosta			
1				Tel +39 0165-647211			
0				Fax +39 0165-647333			
Rev		MODIFICA - DESCRIZIONE		DATA		FIRMA	
02/02/2017		02/02/2017		02/02/2017		02/02/2017	
DATA				APPROVATO			
02/02/2017				02/02/2017			
FIRMA				QUOTE SENZA INDICAZIONE DI TOLLERANZA			
Ing. <b>Vanez DALLE</b>				SCALA 1:2.000			
Fraz. Flusey, 24 - 11020 Montjovet (AO)				P42			
Tel. 0125-920.280 Fax: 0125-923.724				PRATICA			
Cod. 0125-925.295.3 P.IVA 01054120074				1:10.000-1:1.000			
C.F. DDL YNZ 76E10 A326T				ELABORATO N°			
Ing. DALLE Vanez				1			
n° A-516				PROGETTO			
OGGETTO: REALIZZAZIONE DI UNA CABINA ELETTRICA DENOMINATA "FORNACE" N. 1186 PRESSO IL PIAZZALE DI PROPRIETA' COMUNALE SITO IN VIA MENABREAZ DEL COMUNE DI CHATILLON				DEFINITIVO			
PRATICA				142PD01-Tavo_Gene-RO0.dwg			
Pag. 1/1				Pag. 1/1			